

la seggiola

ITALIAN DESIGN SINCE 1993

**Home &
Contract**

2022

INDEX

PRODUCT	ART.	PAGE
TABLES		
ARCHITRAVE	602	20-21
ARMONY	641/2	54
ATENE *	673	40-41
ATLANTE	652	88-89
BIO-GLASS *	704 VE	69
BIO-METAL *	704 ME	68
BRAMANTE	618	48
CARONTE	654	35
CARTER	662	109
CERAMIQUE - CERAMIQUE DUO	630-637	90 / 95
COMPACT	711	84-85
CONTEMPORANEO	691	52-53
COPERNICO CLASSIC	695	72-73
COPERNICO PLUS	697	76-77
DINNER CERAMICO	625	86
DINNER VETRO	624	98-99
DOMUS	709	82-83
EMPIRE *	608	8-9
EMPIRE PLUS *	609	6-7
FACTORY	694/2	66-67
GALILEO	703	74-75
GAUDÌ	647	30-31
GEORGE	669	111
GLASS	676	28-29
ISLAND *	643	50 / 53
ISLAND CERAMICO *	640	46-47
ISLAND MARBLE *	612	49
KERWIN *	663	108
LAPIS *	615	56-57
LEONARDO BICOLOR	708	70
MAJESTIC FISSO *	635 F	104-105
MAJESTIC NOBILITATO *	635	104 / 107
MAJESTIC QUADRO *	635 QD	110
MANHATTAN	672	27
MARTE	614	42-43
MAX *	641/5	55
MERIDIANA	690	64-65
MICRO ROUND *	664	61
MONOLITE	684	23
NORTON	648	111
OPTICAL MADIA	693	71
ORIGAMI	655	34
OSAKA	600	36-37
PALLADIO	651	32-33
PERFORMANCE CERAMICO *	617	87
PERFORMANCE NOBILITATO *	619	100-101
RAGNAR CLASSIC	701	80-81
RAGNAR CERAMICO CLASSIC	702	18-19
RAGNAR CERAMICO PLUS	719	14 / 17
RAGNAR ELLITTICO *	606	10-11
RAGNAR RECTANGULAR *	607	12-13

PRODUCT	ART.	PAGE
REAL TABLE	1821/12	63
REGINA TABLE	700	38-39
SATURN-INO - SATURN-ONE *	610/1-2	58-59
SHAI *	611	44-45
SHELL TABLE *	644	62
SLIVER	629	96-97
SPIDER MAXI *	689	78-79
TALETE *	616	60
TECNO *	626	102-103
TOKIO GLASS	674	24 / 26
VERSUS	685	22
ZOOM Telescopic foot *	770	316
* ONLY STRUCTURE AVAILABLE		
CHAIRS		
ALINA	027	190
AREA	248	125
BARCELONA	209	142
BILLIONAIRE BRILL	124 BR	175
BRERA	056	206
CAB	042	195
CARNABY 4G	253/4G	132
CARNABY CLASSIC	252	130-131
CARNABY CUSTOM	253/CS	133
CHARME	249	124
CINQUECENTO	255	137
CITYLIFE	040	198-199
CLASS	116	174
CLOE	216-219	162 / 165
COCÒ	305	151
CORSOCOMO	077	203
COVER (for Vertigo Slim)	126	172
CREAM	088	240
DEJA VÛ	07	179
DIVA	250	170
DUBLIN	214	214
EIFFEL	011	187
FALENA VELVET	045	194
FINLAND	130	171
FLY	09	205
GIADA	296	138
GINGER	217	154-155
HELLEN	213-215	158 / 161
HOLLYWOOD	049-049S	213
IDOL	03	188-189
INK	033/1	181
JODY	067	209
JULIETTE	382	146
KANT	299	139
LULÛ	304	152-153
MUSA	306	150
NAKED	220	166
NATURE	058	216

PRODUCT	ART.	PAGE
NEW AGE	095	211
NICOLE	062	208
NORWAY	210	134 / 136
OPERA	208	148-149
PAESANA	133	217
PIGALLE	379-380-381	144-145
PILAR	008	207
RAINBOW	033/6	180
REGINA	028	177
RESORT CHAIR	1820/1	215
RIVER	050	200-201
RIVER BRACCIOLI	055	204
ROMA	100	140-141
ROUTE 66	069	212
SHELL DRESS	289	182
SHELL METAL	019	191
SHELL WOOD	022	184-185
SINFONIA	240	156-157
TIFFANY	204	143
VALERY-S	037/1	176
VANITY	232	168-169
VELA	014	192-193
VERTIGO SLIM	122	172-173
VIENNA 2.0	057	202
VIVIAN	013	204
VOGUE	234	167
VOILÀ	029	178
VYOLET	323	210
ZARA	206	147
ZEROCINQUANTUNO	051	196-197
TABLES ARMCHAIRS		
ARMONIA	242	120
CABIRIA 4G	211/4G	128
CABIRIA CLASSIC	212	126-127
CABIRIA CUSTOM	211/CS	129
DELTA	302	122
ERGO CHAIR	392	186
INK-B	033/2	180
KEY CROSS	977/2	123
KUBICA	981	123
LOTUS WOOD	290	183
MOON	378	121
NORDIKA	026	186
RIVER BRACCIOLI	055	204
SILLA	988	122
VALERY-P	037/2	176
VIVIAN	013	204
ZEROCINQUANTUNO BRACCIOLI	051/BR	197
ARMCHAIRS / LOUNGE / SOFAS		
BERGERE	440/7	116
BIKINI	427	119
BREMA	409	119

PRODUCT	ART.	PAGE
CANDY	394-396	114
EXECUTIVE	416	118
FRAC	440/15	116
GRETEL	390	113
HANSEL	388	112
JULIETTE LOUNGE	386	118
LUCY	440/5	117
NAUSICA	440/3	117
SWEET HOME	420/S-420/P	115
SILVY	440/1	116
STOOLS		
ALINA STOOL	527	235
CINQUECENTO STOOL	500/....	233
DANDY	516	231
DUBLIN STOOL	514/....	242
ERIK	561/....	225
FRUIT	550	222
GINGER STOOL	517/....	227
GIOTTO	508/....	237
HOLLYWOOD STOOL	535/....	243
INK STOOL	544/....	239
JAZZ	574	223
JODY STOOL	559/6	246
JORDAN	584	220
JULIETTE STOOL	582/....	228-229
LULÛ STOOL	506	226
MAXIM	575	219
MIZAR	576	221
MORGAN	578	218
NICOLE STOOL	565	246
NORWAY STOOL	510/....	232
PAESANA SGABELLO	583/....	217
POLARIS	507	237
RIVER STOOL	542/....	240
ROOKIE	540	239
ROUTE 66 BACK STOOL	592/....	244
ROUTE 66 STOOL	590/....	244
SHELL STOOL	522	236
SINFONIA STOOL	518	230
URBAN	580	245
VANITY STOOL	579	234
VIENNA 2.0 STOOL	528	241
VOGUE STOOL	538	224
ZEROCINQUANTUNO STOOL	549/....	238
SNACK TABLES		
AFTER HOUR	1067/1	247
CAMEO BREAK	1068	247
FOLDING CHAIRS		
BIT	462	251
BIT LUX	463	250
DREEN	468	248
STAR	460	249

INDEX

PRODUCT	ART.	PAGE
SPACE SAVER		
BLOCK	757	252 / 257
LIFT KRISTAL	759	260-261
LIFT WOOD	758	258-259
CONSOLES		
BIG BANG	740	262-263
DOUBLE X	737	266
EXODUS	730	267
ICEBERG	732	264-265
LOGIKA	738	268-269
PALLO	744	271
SESAMO	742	271
STRIP	725	270
COMPLEMENTS		
ACCADEMIA Desk	902	288
BIPLANO Coffee table	854	285
CILINDRO pouf	807	282
COFFEE Coffee table	845	287
DADO Pouf	830	281
DESERT Coat hanger	1801/2	279
DOLCE VITA Shoe rack	879/.....	276-277
DOLCE VITA Coat hanger	879/5	278
DUNE Mirror	410/1	272
ECLIPSE Mirror	410/7	274
EPICENTRO Coffee table	844	287
FORME Coffee table	855	285
FOULARD Mirror	410/5	275
FRAMMENTI Mirror	410/3	273
INCASTRO Coffee table	853	284
ISOLE Q Coffee table	772/....	286
ISOLE ROUND Coffee table	773/....	286
LAPTOP Side table	774	283
LATERAL Coffee table	842	287
MOLLY Pouf	832	280
OMINO	858	283
OPTICAL Sideboard	693	71
RAGNI Coffee table	856	284
RESORT Mirror	1820/4	355
SALSA Coat hanger	863	279
TIMBER Coat hanger	1800/14	279
WALL Shoe cabinet	885/....	276
ZOOM Telescopic foot	770	316
1120/16 Multi-use	1120/16	283
OFFICE		
ACCADEMIA Desk	902	288
ALFA	949	293
ALINA PANKA	986/....	304
BIKINI	427	119
BREMA	409	119
DELTA	302	122
EXECUTIVE	416	118
FUTURA ALTA	929/A	299

PRODUCT	ART.	PAGE
FUTURA BASSA	929/B	299
GOLF	962	289
GRAVITY	927	298
ISO CHAIR	982	304
ISO PANKA	982/P	304
JET	938	296
KEY CROSS	977/2	123
KEY OFFICE	977/1	123
KUBICA	981	123
MEETING CHAIR	987	304
MICHELANGELO	939	292
PATHOS	916	303
PIXEL	931	294
PROJECT	915/A	302
REVOLVING	923	303
SILLA	988	122
SISTEMA ALTA	928/A	300-301
SISTEMA BASSA	928/B	300-301
SKIN OFFICE	976	292
THOR	944	293
TUTTI FRUTTI	964	290-291
UNIQUE	930	297
URUS	937	295
CONTRACT INDOOR		
AFTER HOUR Snack table	1067/1	247
ALMOND	-	311
AUREA	43	306
BISTROT Table base	1043	318
BREAKFAST	321	308
CAMEO BREAK Snack table	1068	247
CLELIA	-	311
COMO Table base	1046/....	316-317
HPL TOP (in stock)	1051	324
HPL TOP (on order)	1058	325
IMPERO Table base	1052	318
INDOOR Selection	-	307
KERWIN	663	108
KUADRA DOUBLE Table base	1037/D	315
KUADRA INOX Table base	1037	315
KUADRETTA SATINÉ Table base	1038	315
MARMO LUX Top	1102	321
MELAMINE TOP (in stock)	1049	322
MELAMINE TOP (on order)	1060-1061	323
PANKA SOFT	722/....	312-313
PIATTA Table base	1032-1034	314
PICKFORD	-	309
PIRAMIDE Table base	1031	314
POLYPROPYLENE Selection	-	326-307
TANG	-	309
VALENTINA	-	310
VITRUM Glass top	1050/29	320
WOOD Wood top	-	319

PRODUCT	ART.	PAGE
ZOOM Telescopic foot	770	316
CONTRACT OUTDOOR / GARDEN		
ALLUMINIA Chair	1116	356-357
ALLUMINIUM Table	1118	356-357
ANTIBES DRINK Side table	1823/22	349
ANTIBES Sunbed	1823/21	349
ASTER METAL Chair	-	334
ASTER ROPE Chair	-	335
ATLANTICA	1126	328-329
AVANA-P	1823/6	338
BALI Sunbed	1823/19	349
BASE BISTROT Table base	1043	318
BASE COMO Table base	1046/....	316-317
BASE CROCE Table base	1079/....	333
BASE IMPERO Table base	1052	318
BASE PIATTA Table base	1032-1034	314
BASE PIRAMIDE Table base	1031	314
BIARRITZ Armchair	1823/14	337
BILL Armchair	1824/1	348
BILL Coffee table / Pouf	1824/3	348
BOREALE	1250/....	331
BORGO	-	330
CAFÉ DE PARIS Armchair	1823/15	336
CAFÉ DE PARIS Stool	1823/17	336
CLIPPER Table	1252	330
COBB Sofa	1824/....	344-345
CORINTO ANTRACITE Coffee table	1823/20	340
CORINTO BLACK Coffee table	1823/32	341
COUCH Sofa	1824/....	346-347
COUCH Sunbed	1824/15	346
HPL TOP (in stock)	1051	324
HPL TOP (on order)	1058	325
LAURA Armchair	1120/2	359

PRODUCT	ART.	PAGE
LAURO Table	1120/6	359
LEPANTO Table	1120/8	359
LUBECCA Outdoor set	1797/4	364
METAL QUADRO	1808	334
MIAMI Outdoor set	1797/8	364
NETTUNO Table base	1411/....	332
NICE Armchair	1823/1	339
NICE BED Sunbed	1823/12	340
NICE Sofa	1823/....	340
NICE Stool	1823/2	339
OCEANO Sunbed	1124	361
OLYMPUS Set Sofa	1822/....	342-343
OUTDOOR Chairs Selection	-	326-327
OUTDOOR Lighting Collection	1800/....	366
PLANO Sunbed	1824/18	348
PORTOCERVO Outdoor set	1797/6	360
REAL BED Sunbed	1821/15	353
REAL CHAISE Sunbed	1821/14	353
RESORT ETNICO Natural line	1820/....	354-355
SOLARIS BED Sunbed	1823/35	341
SOLARIS Sofa	1823/....	341
STONE-D/P/T Armchair, Sofa, Coffee table	1800/....	367
SUN BED Sunbed	1795/14	355
TEAK LINE	1821/....	351 / 353
TEAK TOP	1100TE	333
THREE Coffee table	1251/1	331
TREMITI Parasol	1827/1	368
1120/16 Side table	1120/16	283
1120/3 PR Armchair	1120/3 PR	358
1120/7 Table	1120/7	358
1260 Armchair	1260/....	365
1784 Outdoor composition	1784	362-363
1793 Armchair, Sofa, Coffee table	1793/....	360

Phone +39 039 214 3363 (+2) - Fax +39 039 214 3084
From Monday to Friday: 9.00 / 12.00 - 15.00 / 18.00

Orders, quotations, information, customs: **Miss Cassandre: export@laseggiola.it**
Deliveries: **export2@laseggiola.it**
After Sales: **after-sales@laseggiola.it**

Commandes, devis, informations, douanes: **Cassandre : export@laseggiola.it**
Livraisons: **export2@laseggiola.it**
SAV: **after-sales@laseggiola.it**

Images, colours and technical characteristics are subject to change without any obligation to give prior notice. The company reserves the right to modify or upgrade the products without prior notice. The images contained in this catalog are purely indicative. Any reproduction of either or part of this catalogue without prior written authorization from the company is prohibited.

Les images, couleurs et caractéristiques techniques peuvent être sujets à modification sans obligation de préavis. La société se réserve le droit de modifier ou actualiser les produits sans préavis obligatoire. Les images de ce catalogue ne sont qu'indicatives. Toute reproduction, partielle ou complète, du catalogue sans autorisation préalable de la société est formellement interdite.



208 Opera - pag. 148-149



215 Hellen Plus - pag. 158-159



Art. 609 Empire Plus

■ USUALLY AVAILABLE IN STOCK / NORMALEMENT EN STOCK

■ STRUCTURE
LACQUERED STEEL BLACK / ACIER LAQUE NOIR

■ TOP IN GLOSSY **FLORIM** CERAMIC
(THICKNESS MM 6 + MM 18 MELAMINE)
TOP EN CÉRAMIQUE BRILLANTE **FLORIM**
(ÉPAISSEUR 6 +18 MM MELAMINE)
CALACATTA ORO LUCIDO
GREY STONE LUCIDO
THUNDER NIGHT LUCIDO

■ DIM: 200 x 100 - H.76
DIM: 238 x 110 - H.76

■ ONLY STRUCTURE AVAILABLE / STRUCTURE SEULE DISPONIBLE



253/4G Carnaby 4G - pag. 132



208 *Opera* - pag. 148-149



240 *Sinfonia* - pag. 156-157

Art. 608 *Empire Classic*

■ **USUALLY AVAILABLE IN STOCK / NORMALEMENT EN STOCK**

■ **STRUCTURE**
LACQUERED STEEL BLACK / ACIER LAQUE NOIR

■ **TOP:**
GLOSSY PORCELAIN STONEWARE / GRÈS CÉRAME BRILLANT
(THICKNESS / ÉPAISSEUR 15 mm - BEVELLED EDGE / BORD BISEAUTÉ 10 mm)

WHITE MARBLE EFFECT / EFFET MARBRE BLANC
GREY MARBLE EFFECT / EFFET MARBRE GRIS

■ **DIM:** 200 x 100 - H.76
DIM: 238 x 110 - H.76

■ **ONLY STRUCTURE AVAILABLE**
STRUCTURE SEULE DISPONIBLE





215 Hellen Plus - pag. 158-159



253/4G Carnaby 4G - pag. 132



Art. 606 Ragnar Ellittico

■ USUALLY AVAILABLE IN STOCK / NORMALEMENT EN STOCK

■ STRUCTURE
LACQUERED STEEL BLACK / ACIER LAQUE NOIR

■ TOP IN GLOSSY FLORIM CERAMIC
(THICKNESS MM 6 + MM 18 MELAMINE)
TOP EN CÉRAMIQUE BRILLANTE FLORIM
(ÉPAISSEUR 6 + 18 MM MELAMINE)
CALACATTA ORO LUCIDO
GREY STONE LUCIDO
THUNDER NIGHT LUCIDO

■ DIM: 200 x 100 - H.76

RAGNAR STRUCTURE ART. 701 TL

ONLY RAGNAR STRUCTURE FOR FIXED TABLE AVAILABLE H 73,5
(with frame 100x66 for client top. 3 possibilities for legs assembly. cf drawing below)

Wood or marble top: max 300

STRUCTURE RAGNAR SEULE POUR TABLE FIXE DISPONIBLE H 73,5

(avec cadre 100x66 pour top client. Possibilité de monter la structure avec 3 écarts entre les pieds. Voir schéma ci-dessous)

Pour top bois ou marbre (max 300)

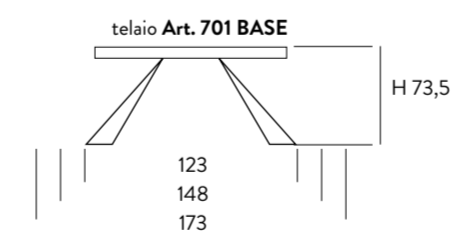

Glass top (max 250), add glass set for thickness (+2 cm) and suckers
Pour top verre (max 250), ajouter set réhausseurs (+2 cm) et ventouses

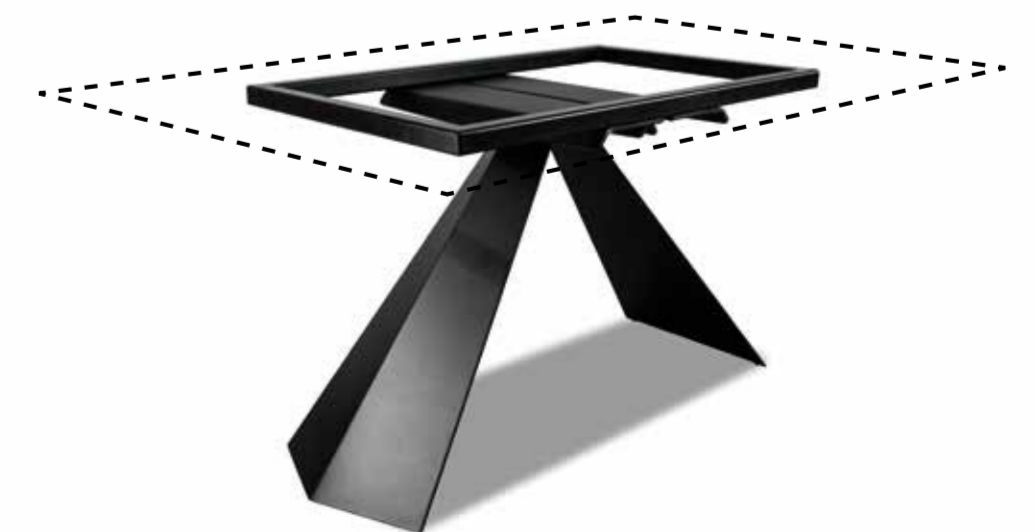



208 Opera - pag. 148-149

Art. 607 Ragnar Rectangular

■ USUALLY AVAILABLE IN STOCK / NORMALEMENT EN STOCK

■ STRUCTURE
LACQUERED STEEL BLACK / ACIER LAQUE NOIR

■ TOP IN GLOSSY FLORIM CERAMIC (THICKNESS MM 6 + MM 18 MELAMINE)
TOP EN CÉRAMIQUE BRILLANTE FLORIM (ÉPAISSEUR 6 +18 MM MELAMINE)
CALACATTA ORO LUCIDO
THUNDER NIGHT LUCIDO

■ DIM: 100 x 180 - H.76

■ ONLY STRUCTURE AVAILABLE
STRUCTURE SEULE DISPONIBLE



209 Barcellona - pag. 142



209 Barcellona - pag.142



Art. 719 Ragnar **Ceramico Plus**

■ **USUALLY AVAILABLE IN STOCK / NORMALEMENT EN STOCK**

■ **STRUCTURE**
LACQUERED STEEL BLACK / ACIER LAQUE NOIR

■ **TOP IN GLOSSY FLORIM CERAMIC (THICKNESS MM 5+6) / TOP EN VITROCÉRAMIQUE BRILLANTE FLORIM (ÉPAISSEUR 5+6 MM)**
CALACATTA ORO LUCIDO
THUNDER NIGHT LUCIDO

■ **TOP IN MATT LAMINAM GLASS-CERAMIC (THICKNESS MM 3+8) / TOP EN CÉRAMIQUE MATE LAMINAM (ÉPAISSEUR 3+8 MM)**
CALACATTA ORO OPACO
THUNDER NIGHT OPACO

■ DIM: 90 x 160/240 - H.76

■ DIM: 100 x 180/270 - H.76





209 **Barcellona** - pag.142

Art. 719 **Ragnar Ceramico Plus**

- **USUALLY AVAILABLE IN STOCK / NORMALEMENT EN STOCK**
- **STRUCTURE**
LACQUERED STEEL BLACK / ACIER LAQUE NOIR
- **TOP IN GLOSSY FLORIM CERAMIC (THICKNESS MM 6+5) / TOP EN VITROCÉRAMIQUE BRILLANTE FLORIM (ÉPAISSEUR 6+5 MM)**
CALACATTA ORO LUCIDO
THUNDER NIGHT LUCIDO
- **TOP IN MATT LAMINAM GLASS-CERAMIC (THICKNESS MM 6+5) / TOP EN CÉRAMIQUE MATE LAMINAM (ÉPAISSEUR 6+5 MM)**
CALACATTA ORO OPACO
THUNDER NIGHT OPACO
- **DIM: 90 x 160/240 - H.76**
- **DIM: 100 x 180/270 - H.76**





381 Pigalle Due - pag. 145

Art. 702 Ragnar **Ceramico Classic**

■ USUALLY AVAILABLE IN STOCK / NORMALEMENT EN STOCK

■ STRUCTURE
LACQUERED STEEL BLACK / ACIER LAQUE NOIR

■ TOP IN GLASS-CERAMIC (THICKNESS MM 3+8)
TOP EN VITROCÉRAMIQUE (ÉPAISSEUR 3+8 MM)
CERAMIC White marble / CERAMIQUE Marbre blanc
CERAMIC Graphite Brown / CERAMIQUE Graphyte Brown

■ DIM. 90 X 160/240 - H. 76
■ DIM. 100 X 180/280 - H. 76

The ceramic grain design can be different between the one of the main top and the one of the extensions
Le dessin de la céramique peut ne pas coïncider entre celui des rallonges et celui du plateau principal.



206 Zara - pag. 147



204 Tiffany - pag. 143



253/4G Carnaby 4G - pag. 132

Art. 602 Architrave

■ USUALLY AVAILABLE IN STOCK / NORMALEMENT EN STOCK

■ STRUCTURE
LACQUERED STEEL BLACK / ACIER LAQUE NOIR

■ CERAMIC GRAFITE BROWN (3+8 MM)
CERAMIQUE GRAFITE BROWN (3+8 MM)

■ DIM. 90 x 160/240 - H. 76

PATENT FILED / MODELE DEPOSE

The ceramic grain design can be different between the one of the main top and the one of the extensions
Le dessin de la céramique peut ne pas coïncider entre celui des rallonges et celui du plateau principal.





304 Lulù - pag. 152-153

Art. 685 Versus

■ USUALLY AVAILABLE IN STOCK / NORMALEMENT EN STOCK

■ STRUCTURE
LACQUERED STEEL ANTHRACITE / ACIER LAQUE ANTHRACYTE

■ PIANO GRES (11 MM) Sahara noir

■ DIM. 90 x 160/240 - H. 76



100 Roma - pag. 140-141

Art. 684 Monolite

PATENT FILED / MODELE DEPOSE

■ USUALLY AVAILABLE IN STOCK / NORMALEMENT EN STOCK

■ STRUCTURE :
LACQUERED STEEL BLACK / ACIER LAQUE NOIR

■ TOP: TEMPERED GLASS (MM 8) ANTHRACITE / VERRE TEMPERE (8 MM) ANTHRACYTE

■ DIM. 90 x 160/250 - H. 76





213 Hellen - pag. 160-161



213 Hellen - pag. 160-161



Art. 674 Tokio Glass

■ USUALLY AVAILABLE IN STOCK / NORMALEMENT EN STOCK

■ STRUCTURE :
LACQUERED STEEL White / ACIER LAQUE Blanc
LACQUERED STEEL Black / ACIER LAQUE Noir
LACQUERED STEEL Light Taupe / ACIER LAQUE Taupe Clair

■ TOP: TEMPERED GLASS CLEAR 10 MM / VERRE TEMPERE TRANSPARENT 10 MM

■ DIM. 90 x 160/240 - H. 76

296 Giada - pag. 138

Art. 674 Tokio Glass

■ USUALLY AVAILABLE IN STOCK / NORMALEMENT EN STOCK

■ STRUCTURE :
LACQUERED STEEL White / ACIER LAQUE Blanc
LACQUERED STEEL Black / ACIER LAQUE Noir
LACQUERED STEEL Light Taupe / ACIER LAQUE Taupe Clair

■ TOP: TEMPERED GLASS CLEAR 10 MM / VERRE TEMPERE TRANSPARENT 10 MM

■ DIM. 90 x 160/240 - H. 76





122 Vertigo Slim - pag. 172-173



Cloe - pag. 162/165

Art. 672 Manhattan

■ USUALLY AVAILABLE IN STOCK / NORMALEMENT EN STOCK

■ STRUCTURE : BRUSHED STEEL / ACIER BROUSSE

■ TOP: TEMPERED GLASS CLEAR 10 mm / VERRE TEMPERE TRANSPARENT 10 mm

■ DIM. 80 x 140/200 - H. 75

SPACE BETWEEN THE FEET : 94 CM / ESPACE ENTRE LES PIEDS : 94 CM
LEG / PIED 8x4



Inox stainless steel

Given the particularity of this heat treated material, it may be subject to slight imperfections which interfere neither with the appeal nor the aesthetic aspect of the table.

Acier inoxydable

Du fait de son procédé de fabrication, ce matériau peut être sujet à de légères imperfections qui n'altèrent en rien la qualité et la beauté de la table.

Art. 674 Tokio Glass

■ USUALLY AVAILABLE IN STOCK
NORMALEMENT EN STOCK

■ STRUCTURE :
LACQUERED STEEL White / ACIER LAQUE Blanc
LACQUERED STEEL Black / ACIER LAQUE Noir
LACQUERED STEEL Light Taupe / ACIER LAQUE Taupe Clair

■ TOP: TEMPERED GLASS CLEAR 10 MM
VERRE TEMPERE TRANSPARENT 10 MM

■ DIM. 90 x 160/240 - H. 76



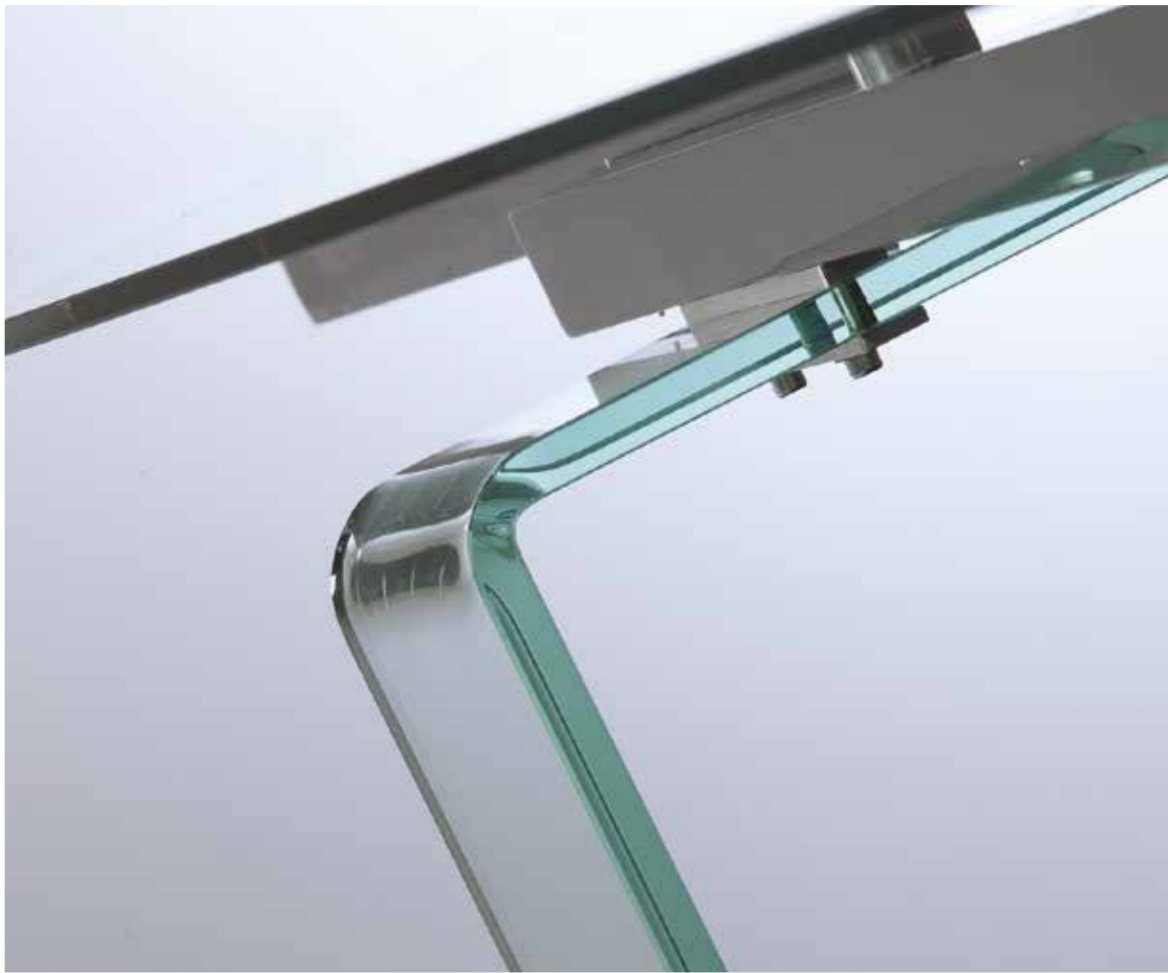

124 Billionaire - pag. 175

Art. 676 Glass

- **USUALLY AVAILABLE IN STOCK / NORMALEMENT EN STOCK**
- **TOP: CLEAR TEMPERED GLASS 12 MM / TOP: VERRE TEMPERE TRANSPARENT 12 MM**
- **LEGS: CLEAR TEMPERED GLASS 1,9x17 CM / PIEDS: VERRE TEMPERE TRANSPARENT 1,9x17 CM**
Space between the table legs 104 cm / Espace entre les pieds de table 104 cm
- **STRUCTURE: SHINY INOX STEEL / INOX BRILLANT**
- **DIM. 90 x 160/240 - H. 77**

Inox stainless steel
Given the particularity of this heat treated material, it may be subject to slight imperfections which interfere neither with the appeal nor the aesthetic aspect of the table.

Acier inoxydable
Du fait de son procédé de fabrication, ce matériau peut être sujet à de légères imperfections qui n'altèrent en rien la qualité et la beauté de la table.





Art. 647 Gaudì

■ **USUALLY AVAILABLE IN STOCK / NORMALEMENT EN STOCK**

■ **STRUCTURE: STAINLESS STEEL / STRUCTURE : ACIER INOXYDABLE**

■ **TOP: TEMPERED GLASS CLEAR 10 MM / VERRE TEMPERE TRANSPARENT 10 MM**

■ **LEGS: SOLID TINTED WOOD U.S. WALNUT / PIEDS: BOIS MASSIF TEINTE NOYER AMÉRICAIN**

■ **DIM. 90 x 160/240 - H. 77**

■ **DIM. 100 x 180/260 - H. 77**

Inox stainless steel
Given the particularity of this heat treated material, it may be subject to slight imperfections which interfere neither with the appeal nor the aesthetic aspect of the table.

Acier inoxydable
Du fait de son procédé de fabrication, ce matériau peut être sujet à de légères imperfections qui n'altèrent en rien la qualité et la beauté de la table.

The color of the legs, being a natural material, can vary from batch to batch.
Le colori des pieds, étant un produit naturel, peut varier d'un lot à l'autre.

240 Sinfonia - pag. 156-157



240 Sinfonia - pag. 156-157



240 Sinfonia - pag. 156-157



New central structure
Nouvelle structure centrale

Art. 651 Palladio

■ USUALLY AVAILABLE IN STOCK / NORMALEMENT EN STOCK

■ STRUCTURE: STAINLESS STEEL / STRUCTURE : ACIER INOXYDABLE

■ TOP: TEMPERED GLASS CLEAR 10 MM / VERRE TEMPERE TRANSPARENT 10 MM

■ LEGS: SOLID TINTED WOOD U.S. WALNUT / PIEDS: BOIS MASSIF TEINTE NOYER AMÉRICAIN

■ DIM. 90 x 160/240 - H. 76

Inox stainless steel

Given the particularity of this heat treated material, it may be subject to slight imperfections which interfere neither with the appeal nor the aesthetic aspect of the table.

Acier inoxydable

Du fait de son procédé de fabrication, ce matériau peut être sujet à de légères imperfections qui n'altèrent en rien la qualité et la beauté de la table.



cancelled chair / chaise éliminée



Cancelled chair / chaise éliminée

Inox stainless steel
Given the particularity of this heat treated material, it may be subject to slight imperfections which interfere neither with the appeal nor the aesthetic aspect of the table.

Acier inoxydable
Du fait de son procédé de fabrication, ce matériau peut être sujet à de légères imperfections qui n'altèrent en rien la qualité et la beauté de la table.

The color of the legs, being a natural material, can vary from batch to batch.
Le colori des pieds, étant un produit naturel, peut varier d'un lot à l'autre.

Art. 654 Caronte

■ **USUALLY AVAILABLE IN STOCK / NORMALEMENT EN STOCK**

■ **STRUCTURE: STAINLESS STEEL / ACIER INOXYDABLE**

■ **TOP: TEMPERED GLASS CLEAR 10 MM / VERRE TEMPERE TRANSPARENT 10 MM**

■ **LEGS: SOLID TINTED WOOD U.S. WALNUT - NATURAL / PIEDS: BOIS MASSIF TEINTE NOYER AMÉRICAIN - NATUREL**

■ **DIM. 90 x 160/240 - H. 76**

OTHER LEGS FINISH: LACQUERED STEEL White
AUTRE FINITION PIEDS: ACIER LAQUE Blanc

296 Giada - pag. 138

Art. 655 Origami

■ **USUALLY AVAILABLE IN STOCK / NORMALEMENT EN STOCK**

■ **STRUCTURE: STAINLESS STEEL / STRUCTURE : ACIER INOXYDABLE**

■ **TOP: TEMPERED GLASS CLEAR 10 MM / VERRE TEMPERE TRANSPARENT 10 MM**

■ **LEGS: SOLID TINTED WOOD NATURAL / PIEDS: BOIS MASSIF TEINTE NATUREL**

■ **DIM. 90 x 160/240 - H. 76**

Inox stainless steel
Given the particularity of this heat treated material, it may be subject to slight imperfections which interfere neither with the appeal nor the aesthetic aspect of the table.

Acier inoxydable
Du fait de son procédé de fabrication, ce matériau peut être sujet à de légères imperfections qui n'altèrent en rien la qualité et la beauté de la table.

The color of the legs, being a natural material, can vary from batch to batch.
Le colori des pieds, étant un produit naturel, peut varier d'un lot à l'autre.

New central structure
Nouvelle structure centrale





100 Roma - pag. 140-141

Art. 600 Osaka

■ USUALLY AVAILABLE IN STOCK / NORMALEMENT EN STOCK

■ STRUCTURE: STAINLESS STEEL / STRUCTURE : ACIER INOXYDABLE

■ TOP: TEMPERED GLASS EXTRACLEAR 12 MM
VERRE TEMPERE EXTRA CLAIR 12 MM

■ DIM. 100 x 180 - H. 76

■ DIM. 100 x 200 - H. 76

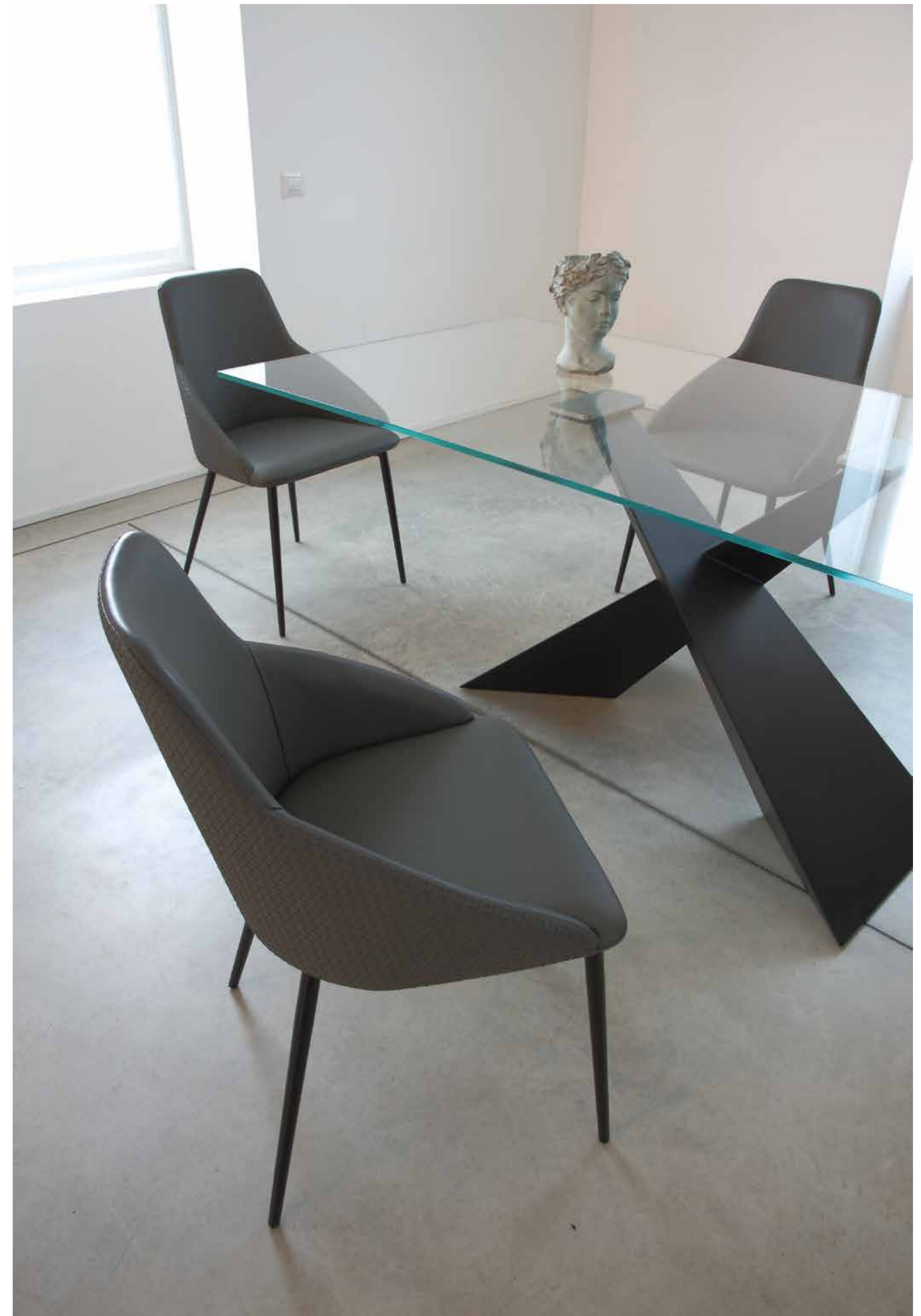



028 Regina - pag. 177



028 Regina fumè - pag. 177



124 BR Billionaire Brill - pag. 175



Art. 700 Regina Table

■ USUALLY AVAILABLE IN STOCK / NORMALEMENT EN STOCK

■ LEGS: CLEAR ACRYLIC
 PIEDS: POLYCARBONATE TRANSPARENT
 Highness under table frame 61 cm / Hauteur sous cadre table 61 cm

■ TOP: CLEAR TEMPERED GLASS 10 mm
 TOP: VERRE TEMPERE TRANSPARENT 10 mm

■ 90 x 180 - H. 77

HIGH QUALITY & TECHNOLOGY





Art. 673 Atene **Chrome**

■ **USUALLY AVAILABLE IN STOCK / NORMALEMENT EN STOCK**

■ **STRUCTURE: CHROME / CHROME**

■ **TOP: CLEAR TEMPERED GLASS 12 MM / VERRE TEMPERE TRANSPARENT 12 MM**

■ **DIM. 80 x 140 - H. 76**

■ **DIM. 85 x 160 - H. 76**

■ **DIM. 90 x 180 - H. 76**

■ **ONLY STRUCTURE AVAILABLE / STRUCTURE SEULE DISPONIBLE**



cancelled chair / chaise éliminée

253/4G **Carnaby 4G** - pag. 132

Pouf 807 **Cilindro** - pag. 282

Art. 673 Atene **Noir**

■ **USUALLY AVAILABLE IN STOCK / NORMALEMENT EN STOCK**

■ **STRUCTURE: LACQUERED STEEL BLACK / ACIER LAQUE NOIR**

■ **TOP: CLEAR TEMPERED GLASS 12 MM / VERRE TEMPERE TRANSPARENT 12 MM**

■ **DIM. 80 x 140 - H. 76**

■ **DIM. 85 x 160 - H. 76**

■ **DIM. 90 x 180 - H. 76**

■ **ONLY STRUCTURE AVAILABLE / STRUCTURE SEULE DISPONIBLE**

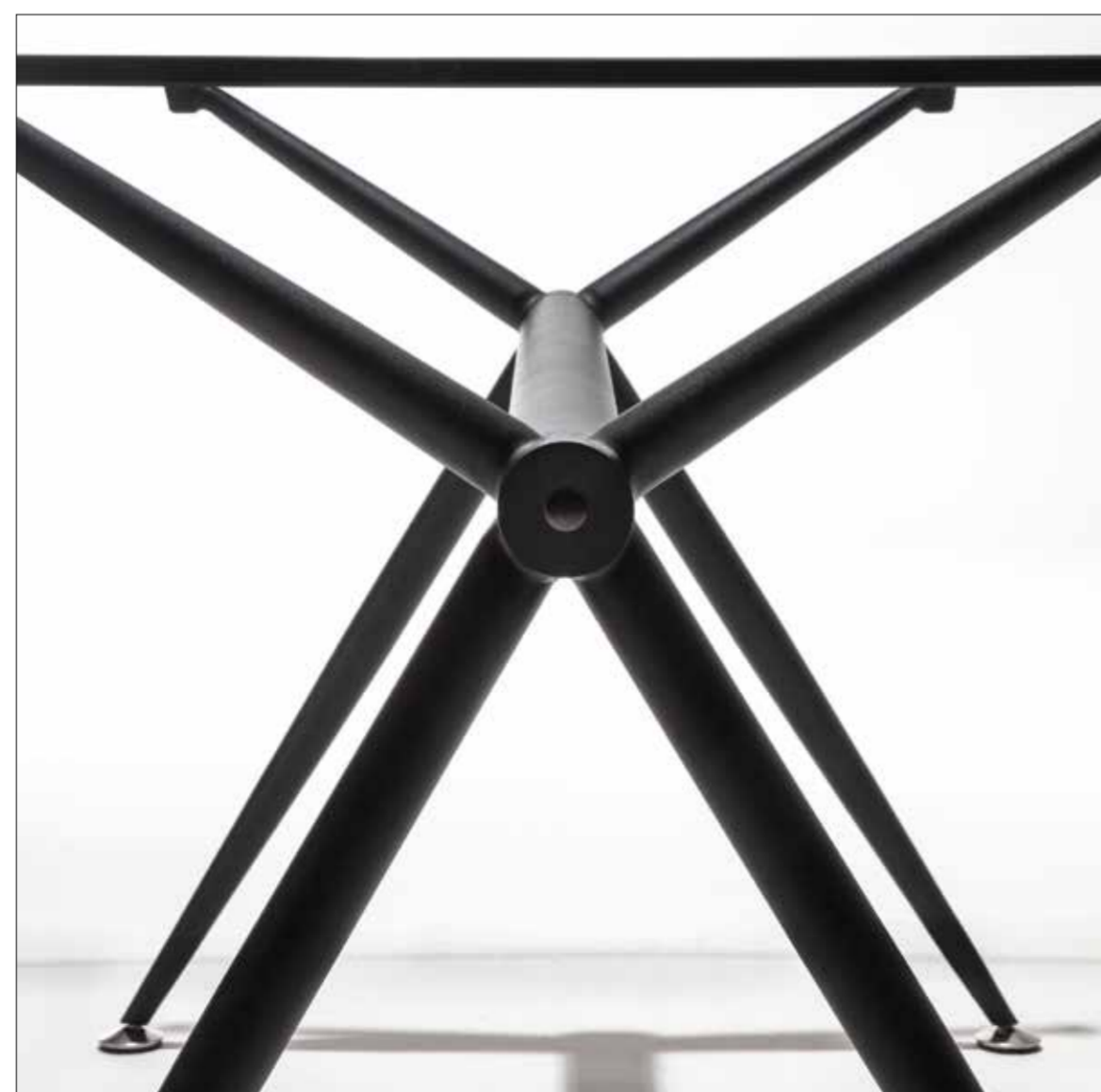



306 *Musa* - pag. 150

Art. 614 *Marte*

- **USUALLY AVAILABLE IN STOCK**
NORMALEMENT EN STOCK
- **STRUCTURE: LACQUERED STEEL BLACK / ACIER LAQUE NOIR**
- **TOP IN GLOSSY FLORIM CERAMIC**
(THICKNESS MM 6 + MM 19 MELAMINE)
TOP EN CÉRAMIQUE BRILLANTE FLORIM
(ÉPAISSEUR 6 + 19 MM MELAMINE)
CALACATTA ORO LUCIDO
THUNDER NIGHT LUCIDO
- **EXTENSIONS: MELAMINE BLACK / RALLONGES : MÉLAMINE NOIR**
- **DIM. Ø 120 / 120 x 165**

(extension included in table system/ *Rallonge incluses dans la table*)



209 *Barcellona* - pag. 142



253/4G Carnaby 4G - pag.132

bordo svasato - top 30 mm

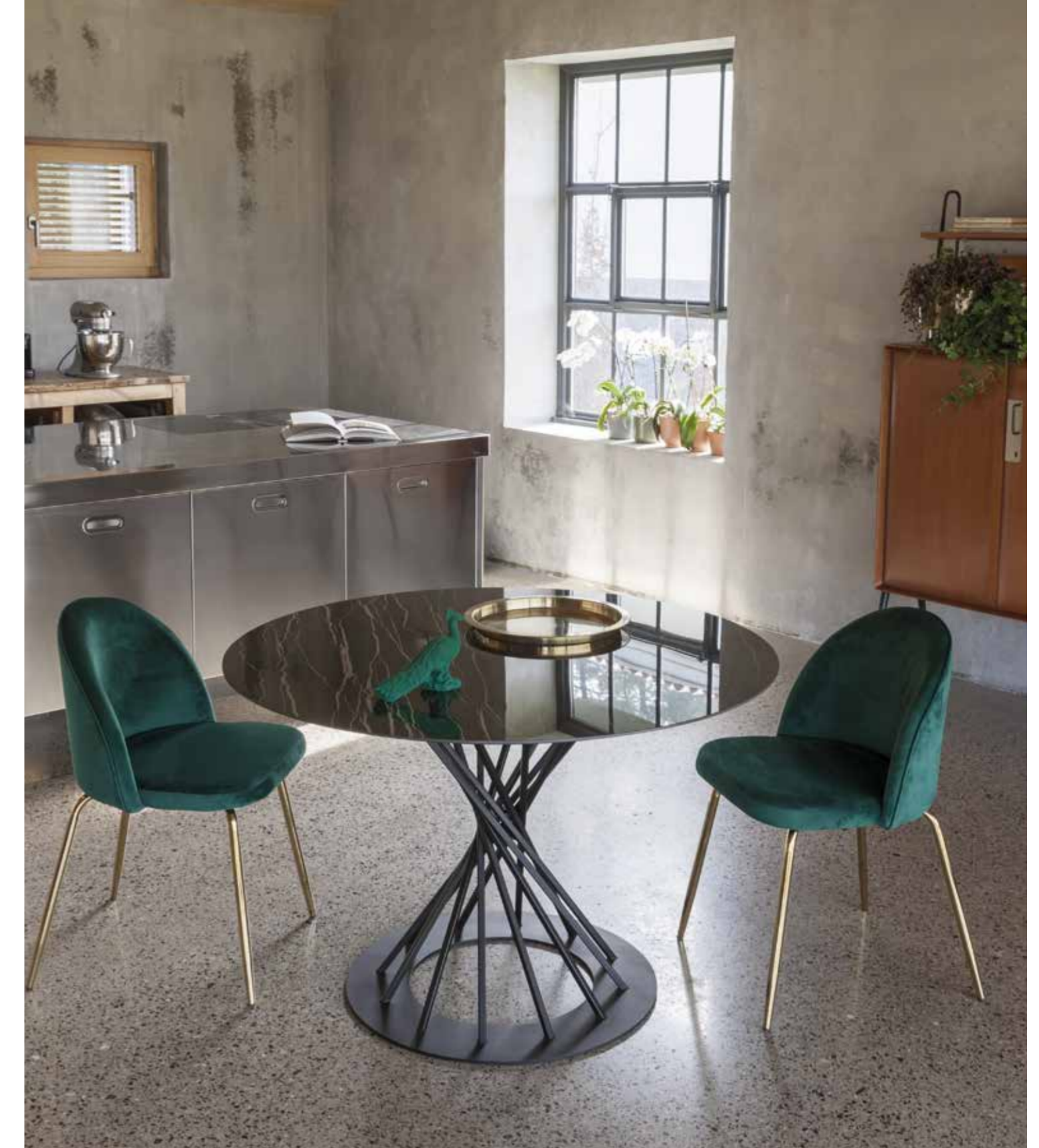

304 Lulù - pag.152-153

Art. 611 Shai

■ USUALLY AVAILABLE IN STOCK
NORMALEMENT EN STOCK

■ STRUCTURE:
LACQUERED STEEL BLACK - WHITE / ACIER LAQUE NOIR - BLANC
■ TOP: TEMPERED GLASS (10 MM) CLEAR
VERRE TEMPERE (10 MM) TRANSPARENT
DIM: Ø 120 - H.76 / Ø 140 - H.76

■ STRUCTURE:
LACQUERED STEEL BLACK - WHITE / ACIER LAQUE NOIR - BLANC
■ TOP: (BEVELLED EDGES - THICKNESS 30 MM)
MELAMINE Matt white - TEXTURED MELAMINE Natural durmast
■ TOP: (BORDS EMOUSSES - EPAISSEUR 30 MM)
MELAMINE Blanc opaque - MELAMINE TEXTUREE Rouvre naturel
DIM: Ø 120 - H.77

■ STRUCTURE:
LACQUERED STEEL Black - White / ACIER LAQUE Noir - Blanc
■ TOP IN GLOSSY FLORIM CERAMIC
(THICKNESS MM 6 + MM 18 MELAMINE)
TOP EN CÉRAMIQUE BRILLANTE FLORIM
(ÉPAISSEUR 6 + 18 MM MELAMINE)
CALACATTA ORO LUCIDO
GREY STONE
THUNDER NIGHT LUCIDO
DIM: Ø 120 - H. 76,5

■ STRUCTURE:
LACQUERED STEEL Black - White / ACIER LAQUE Noir - Blanc
■ TOP IN GLOSSY FLORIM CERAMIC
(THICKNESS MM 6 + MM 18 MELAMINE)
TOP EN CÉRAMIQUE BRILLANTE FLORIM
(ÉPAISSEUR 6 + 18 MM MELAMINE)
CALACATTA ORO LUCIDO
THUNDER NIGHT LUCIDO
DIM: Ø 140 - H. 76,5



210 Norway Unicolor - pag.134/136



■ ONLY STRUCTURE FOR WOOD TOP AVAILABLE (Ø 69 - H. 72,5)
STRUCTURE SEULE POUR PLATEAU BOIS DISPONIBLE (Ø 69 - H. 72,5)





206 Zara - pag. 147

Art. 640 Island Ceramico

■ USUALLY AVAILABLE IN STOCK / NORMALEMENT EN STOCK

■ TOP IN GLOSSY **FLORIM** CERAMIC (THICKNESS MM 6 + MM 18 MELAMINE)
 TOP EN CÉRAMIQUE BRILLANTE **FLORIM** (ÉPAISSEUR 6 + 18 MM MELAMINE)
 CALACATTA ORO LUCIDO (BASE: WHITE / BLANC)
 GREY STONE (BASE: BLACK / NOIR)
 THUNDER NIGHT LUCIDO (BASE: BLACK / NOIR)
 DIM: Ø 120 - H.76

■ STRUCTURE:
 LACQUERED STEEL BLACK - WHITE / ACIER LAQUE NOIR - BLANC

■ TOP IN GLOSSY **FLORIM** CERAMIC (THICKNESS MM 6 + MM 18 MELAMINE)
 TOP EN CÉRAMIQUE BRILLANTE **FLORIM** (ÉPAISSEUR 6 + 18 MM MELAMINE)
 CALACATTA ORO LUCIDO (BASE: WHITE / BLANC)
 THUNDER NIGHT LUCIDO (BASE: BLACK / NOIR)
 DIM: Ø 140 - H.76

■ ONLY STRUCTURE AVAILABLE (Ø 65 - H.71)

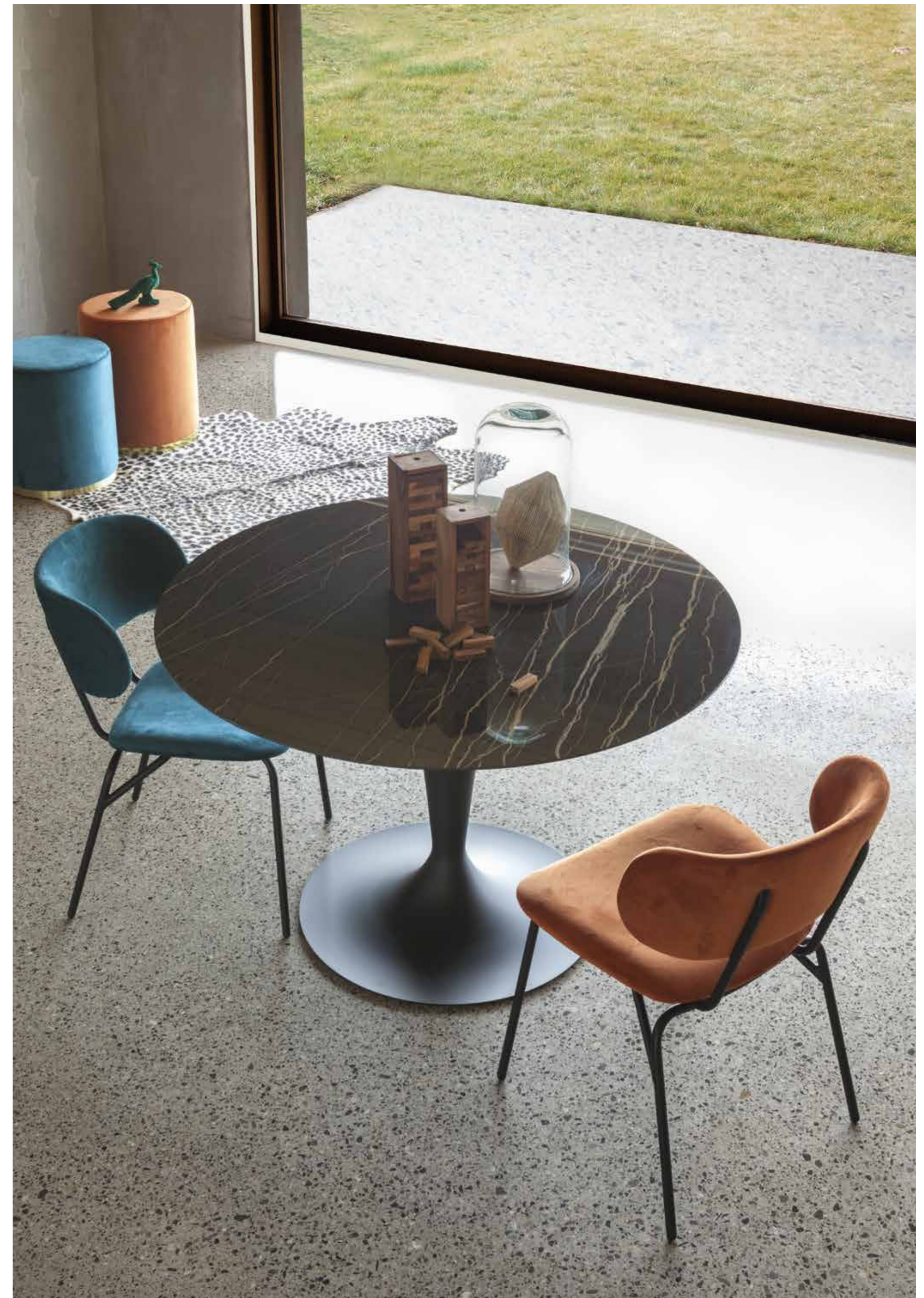

382 Juliette - pag. 146



240 *Sinfonia* - pag. 156-157



08 *Pilar* - pag. 207



Art. 618 *Bramante*

- **USUALLY AVAILABLE IN STOCK / NORMALEMENT EN STOCK**
- **STRUCTURE: LACQUERED STEEL White / ACIER LAQUE Blanc**
- **TOP: TEMPERED GLASS 10 MM EXTRAWHITE
TOP: VERRE TEMPERE 10 MM EXTRAWHITE**
- **ELLIPTICAL / ELLIPTIQUE 110x160 - H. 75**
- **Ø 130 - H.75**
- **ONLY STRUCTURE AVAILABLE (Ø 65 - H.71)**

290 *Lotus Wood* - pag. 183

Art. 612 *Island Marble*

- **USUALLY AVAILABLE IN STOCK / NORMALEMENT EN STOCK**
- **STRUCTURE: LACQUERED STEEL White / ACIER LAQUE Blanc**
- **TOP: CARRARA MARBLE (20 mm) / TOP: MARBRE DE CARRARE (20 mm)**
- **DIAM. 120 - H.76**
- **ONLY STRUCTURE AVAILABLE (Ø 65 - H.71)**

248 *Area* - pag. 125





248 Area - pag. 125



240 Sinfonia - pag. 156-157

Art. 643 Island White

■ USUALLY AVAILABLE IN STOCK / NORMALEMENT EN STOCK

■ STRUCTURE: LACQUERED STEEL White / ACIER LAQUE Blanc

■ TOP 1: HIGH QUALITY MELAMINE (BEVELLED EDGES - THICKNESS 30 MM) White
TOP: MELAMINE HIGH QUALITY (BORDS EMOUSSES - EPAISSEUR 30 MM) Blanc
- Ø 120 - H. 77 (MATT / MAT)

■ TOP 2: MELAMINE (BEVELLED EDGES - THICKNESS 30 MM) White
TOP: MELAMINE (BORDS EMOUSSES - EPAISSEUR 30 MM) Blanc
- Ø 100 - H. 77 (MATT / MAT)
- Ø 110 - H. 77 (MATT / MAT)
- Ø 120 - H. 77 (GLOSSY OR MATT / BRILLANT OU MAT)

■ ONLY STRUCTURE AVAILABLE (Ø 65 - H.71)

Extension not stored in the table / Rallonge non rangée dans la table



TOP 1



TOP 2



249 Charme - pag. 124



Synchro extensions table system
système de rallonges synchro



210 Norway - pag. 134/136



249 Charme - pag. 124

Art. 643 Island Black

■ USUALLY AVAILABLE IN STOCK / NORMALEMENT EN STOCK

■ STRUCTURE: LACQUERED STEEL Matt black / ACIER LAQUE Noir mat

■ TOP: HIGH QUALITY MELAMINE (BEVELLED EDGES - THICKNESS 30 MM) Matt black
TOP: MELAMINE HIGH QUALITY (BORDS EMOUSSES - EPAISSEUR 30 MM) Noir mat
- Ø 120 - 120x170* - H. 77

■ ONLY STRUCTURE AVAILABLE (Ø 65 - H.71)

Extension not stored in the table / Rallonge non rangée dans la table



Synchro extensions table system / système de rallonges synchro

Art. 643 Island Rovere

■ USUALLY AVAILABLE IN STOCK / NORMALEMENT EN STOCK

■ STRUCTURE: LACQUERED STEEL White - Matt black / ACIER LAQUE Blanc - Noir mat

■ TOP: (BEVELLED EDGES - THICKNESS 30 MM) TEXTURED MELAMINE Natural durmast
TOP: (BORDS EMOUSSES - EPAISSEUR 30 MM) MELAMINE TEXTUREE Rouvre naturel

■ DIM: Ø 120 - H. 77
Ø 120 - 120x170 - H. 77

■ ONLY STRUCTURE AVAILABLE (Ø 65 - H.71)

Extension not stored in the table / Rallonge non rangée dans la table

Art. 641/2 Armony

■ USUALLY AVAILABLE IN STOCK / NORMALEMENT EN STOCK

- BASE :
CHROME - LACQUERED STEEL WHITE
CHROME - ACIER LAQUE BLANC
- TOP : TEMPERED GLASS 10 MM EXTRAWHITE - CLEAR
TOP: VERRE TEMPERE 10 MM EXTRAWHITE - TRANSPARENT
- Ø 60 (BASE Ø 44) - H. 76
- Ø 80 (BASE Ø 44) - H. 76
- Ø 100 (BASE Ø 70) - H. 76
- Ø 120 (BASE Ø 70) - H. 76



296 Giada - pag. 138



Art. 641/5 Max

■ USUALLY AVAILABLE IN STOCK / NORMALEMENT EN STOCK

- BASE : LACQUERED STEEL: WHITE - ANTRACYTE / LAQUE: BLANC - ANTRACYTE
- TOP 1: MELAMINE 25 MM (ABS EDGES) WHITE / MELAMINE 25 MM (BORDS ABS) BLANC
 - Ø 100 - H. 77
 - Ø 110 - H. 77
 - Ø 120 - H. 77
- TOP 2: MELAMINE 30 MM (BEVELLED EDGES) MATT WHITE / MELAMINE 30 MM (BORDS EMOUSSES) BLANC MAT
 - Ø 100 - H. 77
 - Ø 110 - H. 77
 - Ø 120 - H. 77
- TOP 2: MELAMINE 30 MM (BEVELLED EDGES) GLOSSY WHITE - CEMENT
MELAMINE 30 MM (BORDS EMOUSSES) BLANC BRILLANT - CIMENT
 - Ø 120 - H. 77
- ONLY STRUCTURE AVAILABLE (H.74) / STRUCTURE SEULE DISPONIBLE (H.74)
NOT SUITABLE FOR MARBLE TOP / NON ADAPTE AUX TOPS EN MARBRE

Cancelled chair / chaise éliminée

TOP 2



TOP 1



042 Cab - pag. 195





08 Pilar - pag. 207

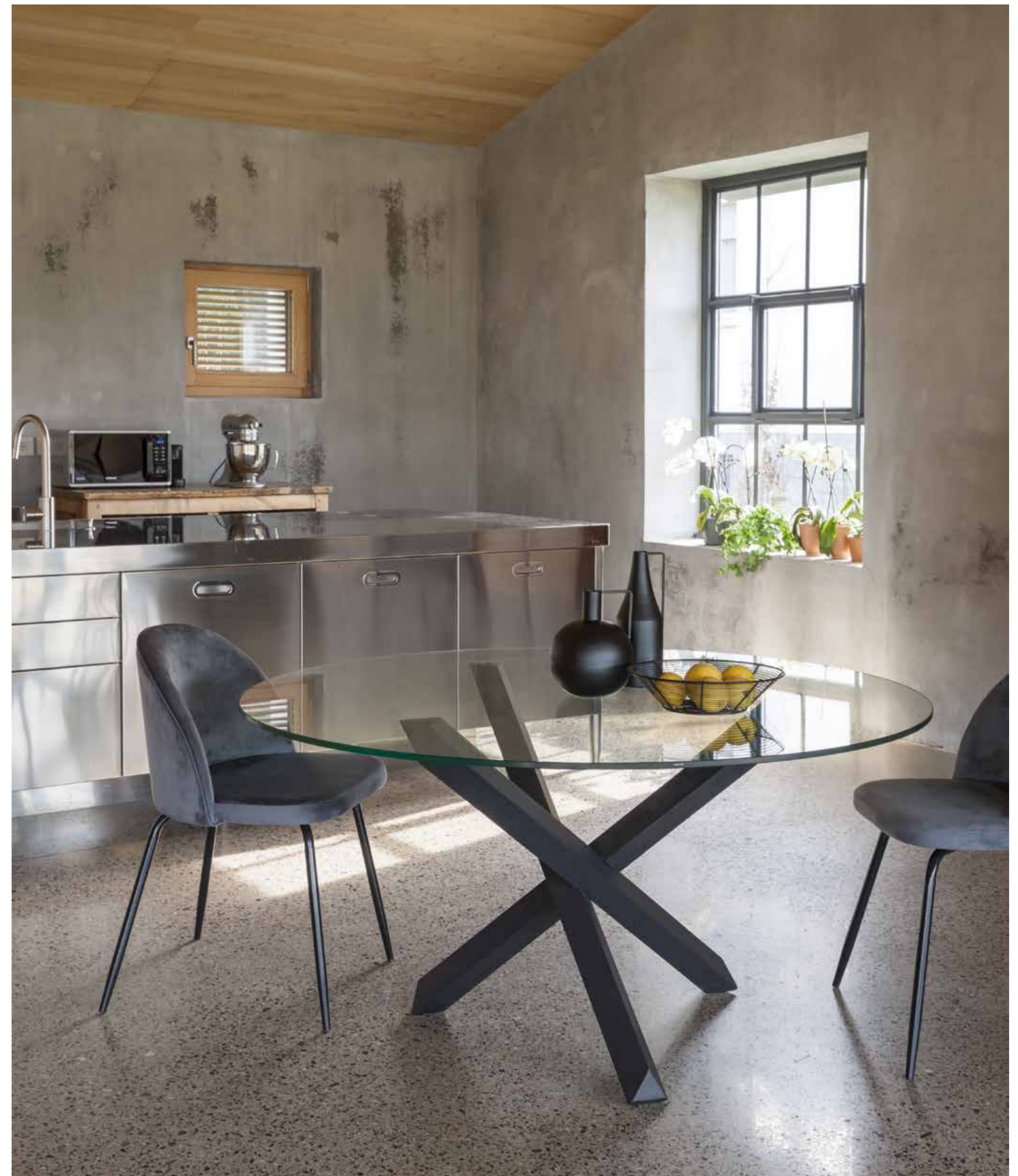

304 Lulù - pag. 152-153

Art. 615 Lapis

■ USUALLY AVAILABLE IN STOCK / NORMALEMENT EN STOCK

■ TOP: TEMPERED GLASS 10 mm Clear
TOP: VERRE TEMPERE 10 mm Transparent

■ BASE: TINTED SOLID WOOD (BEECH) / HETRE MASSIF TEINTE
Graphite / Graphite
White Lacquered / Laqué blanc

■ Ø 120 - H. 76
Ø 140 - H. 76

■ ONLY STRUCTURE AVAILABLE / STRUCTURE SEULE DISPONIBLE



255 Cinquecento - pag. 137



253/4G Carnaby 4G - pag. 132

SATURNØ project

PATENT FILED / MODELE DEPOSE

■ USUALLY AVAILABLE IN STOCK / NORMALEMENT EN STOCK

■ STRUCTURE: LACQUERED STEEL Black / ACIER LAQUE Noir

Art. 610/1 Saturn-INO

■ TOP:
MELAMINE (mm 25) Cement - Knotted durmast effect - Anthracite - Basalt grey - Stone grey
MELAMINE (25 mm) Ciment - Effet rouvre noué - Anthracite - Gris Basalte - Gris pierre

■ DIM: Ø 120 - 120 x 170/220 - H 76

■ ONLY STRUCTURE FOR FIXED OR EXTENDABLE TABLE AVAILABLE

Art. 610/2 Saturn-ONE

■ TOP:
MELAMINE (mm 25) Cement - Knotted durmast effect - Anthracite - Basalt grey - Stone grey
MELAMINE (25 mm) Ciment - Effet rouvre noué - Anthracite - Gris Basalte - Gris pierre

■ DIM: Ø 120 - 120 x 170/220/270/320/370 - H 76

■ ONLY STRUCTURE FOR FIXED OR EXTENDABLE TABLE AVAILABLE

AVOID WATER AND HUMIDITY INFILTRATION IN THE JOINTS OF THE MELAMINE TOP BECAUSE THEY COULD CAUSE SWELLING
ÉVITER L'INFILTRATION D'EAU ET D'HUMIDITÉ DANS LES JOINTS DU PLATEAU MÉLAMINE CAR ELLES POURRAIENT PROVOQUER UN GONFLEMENT



Ø 120 - 120 x 170/220



Ø 120 - 120 x 170/220/270/320/370

Retractable leg included



210 Norway - pag. 134/136

from Ø 120...
to 370 cm

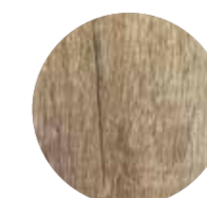

knotted durmast
rouvre noué



cement
ciment



anthracite
anthracite



grey stone
gris pierre



basalt grey
gris basalte



Art. 752 Truck

■ USUALLY AVAILABLE IN STOCK / NORMALEMENT EN STOCK
EXTENSIONS TROLLEY (5 extensions) / PORTE-RALLONGES (5 rallonges)
■ OPEN PORES MELAMINE: WHITE
MELAMINE PORES OUVERTS: BLANC
■ DIM. 57 x 18 x H. 60

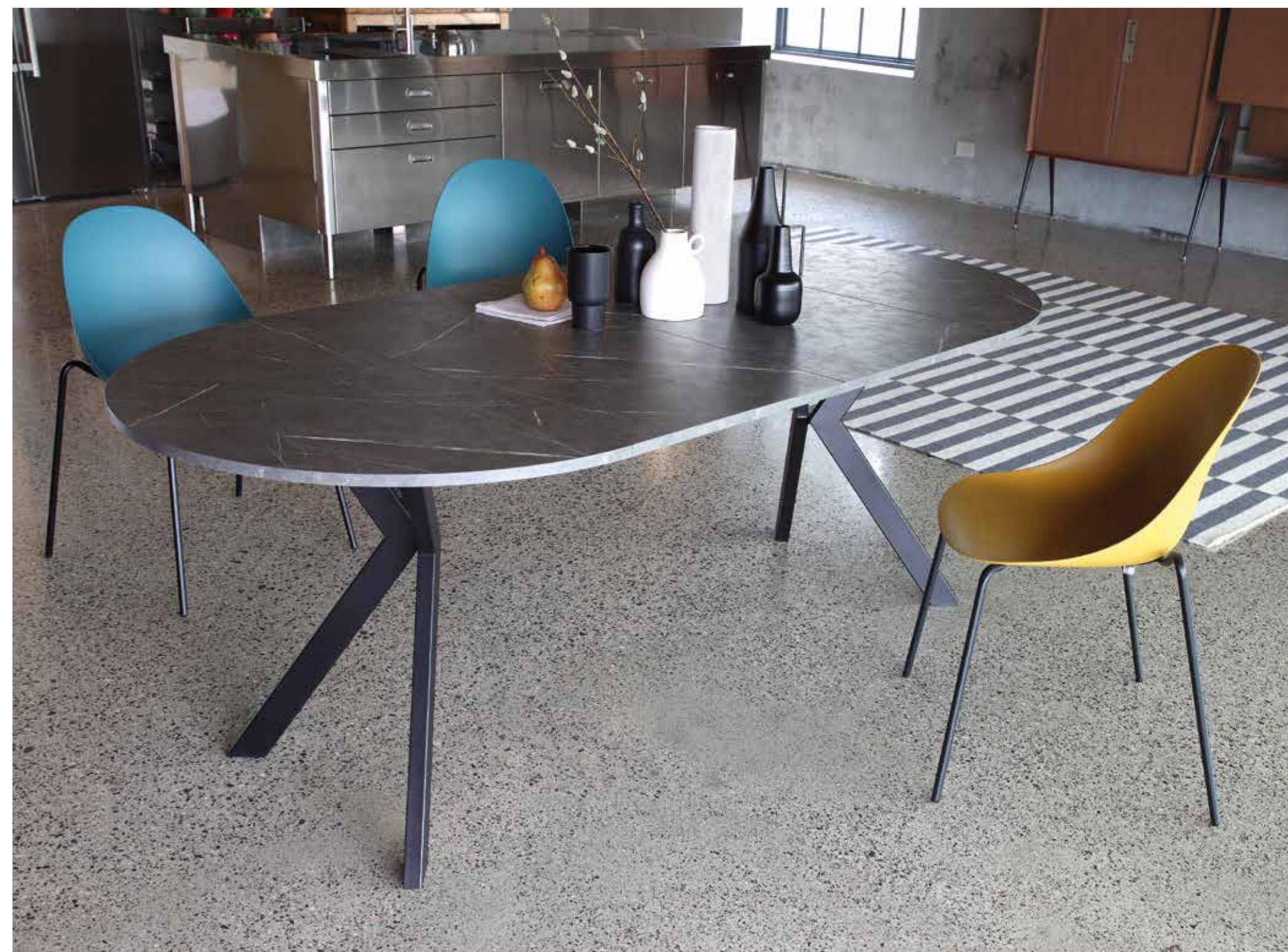
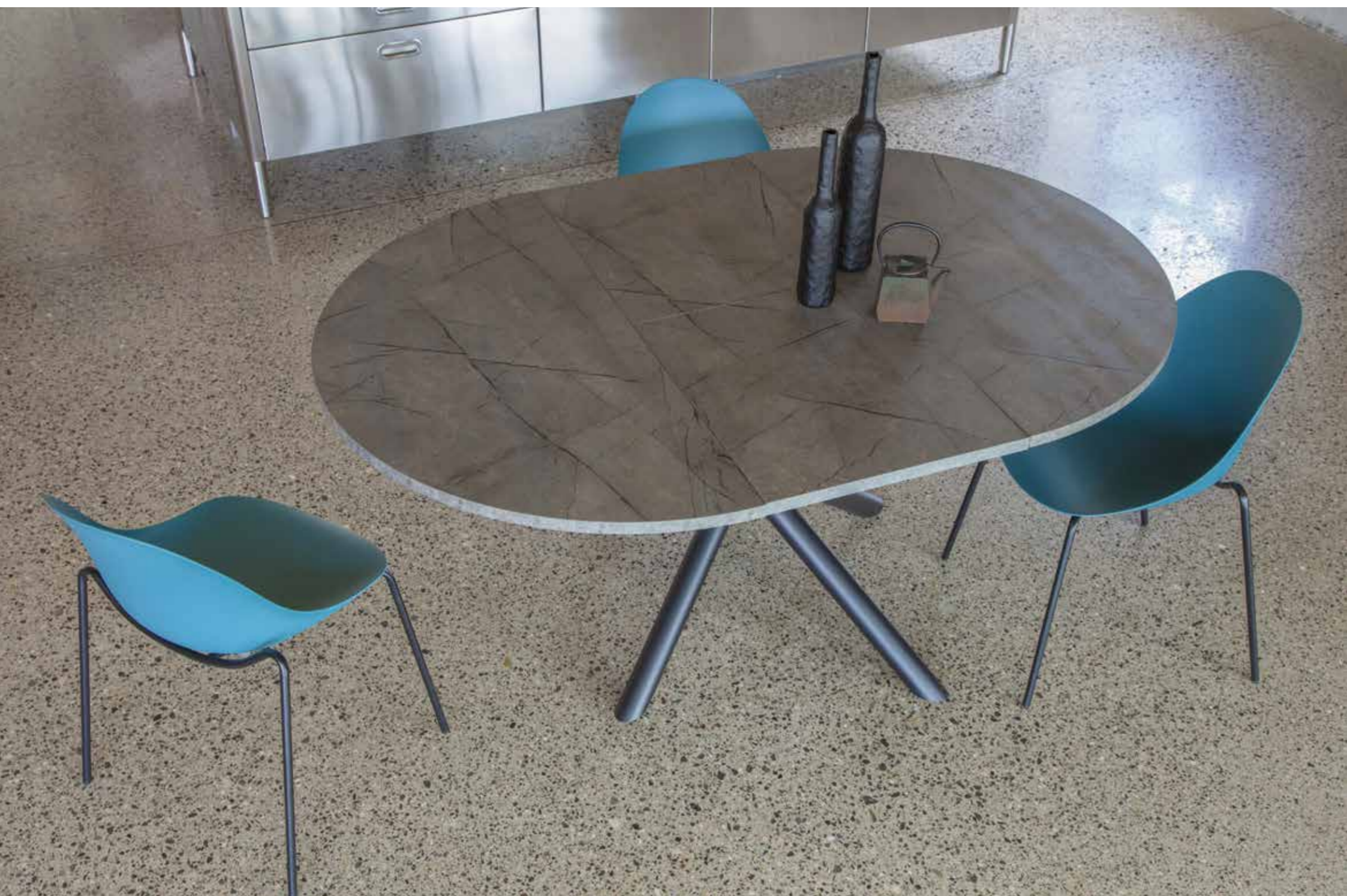

03 *Idol* - pag. 188-189



Art. 616 *Talete*

■ **USUALLY AVAILABLE IN STOCK / NORMALEMENT EN STOCK**

■ **STRUCTURE:** LACQUERED STEEL Black / *ACIER LAQUE Noir*

■ **TOP:**
 MELAMINE (thickness mm. 25)
 Cement - Knotted durmast effect - Anthracite - Grey stone
 MELAMINE (épaisseur 25 mm)
 Ciment - Effet rouvre noué - Anthracyte - Gris pierre

■ **DIM:** Ø 120 - 120x165

(extension included in table system/ *Rallonge incluses dans la table*)



Art. 664 *Micro Round*

■ **USUALLY AVAILABLE IN STOCK / NORMALEMENT EN STOCK**

■ **STRUCTURE:** LACQUERED STEEL Black / *ACIER LAQUE Noir*

■ **TOP:**
 MELAMINE (thickness mm. 19)
 Cement - Knotted durmast effect - Anthracite - Grey stone
 MELAMINE (épaisseur 19 mm)
 Ciment - Effet rouvre noué - Anthracyte - Gris pierre

■ **DIM:** Ø 100 - 100x150/200 - H. 76

■ **ONLY STRUCTURE AVAILABLE / STRUCTURE SEULE DISPONIBLE**

(extension not stored in the table / *Rallonge non rangée dans la table*)

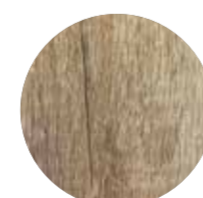

knotted durmast
rouvre noué



cement
ciment



anthracite
anthracyte



grey stone
gris pierre

AVOID WATER AND HUMIDITY INFILTRATION IN THE JOINTS OF THE MELAMINE TOP
 BECAUSE THEY COULD CAUSE SWELLING
 ÉVITER L'INFILTRATION D'EAU ET D'HUMIDITÉ DANS LES JOINTS DU PLATEAU MÉLAMINÉ CAR
 ELLES POURRAIENT PROVOQUER UN GONFLEMENT





022 Shell Wood - pag. 184-185



swing table center / centre de table tournant



Pigalle - pag. 144-145

Complete Teak collection pag. 350 / 353

Art. 1821/12 Real Table

- USUALLY AVAILABLE IN STOCK / NORMALEMENT EN STOCK
- INDONESIAN TEAK (NATURAL OIL FINISH) / TEAK INDONESIEN (FINITION A L'HUILE NATURELLE)
- DIAM. 150 - H. 75
- DIAM. 180 - H. 75

Art. 644 Shell Table

- USUALLY AVAILABLE IN STOCK / NORMALEMENT EN STOCK
- TOP:
MELAMINE (BEVELLED EDGES) WHITE / MELAMINE (BORDS EMOUSSES) BLANC
- LEGS / PIEDS:
TINTED WOOD (BEECH) NATURAL AND LACQUERED STEEL BLACK
HETRE TEINTE NATUREL ET ACIER LAQUE NOIR
- Ø 100 - H.75
Ø 110 - H.75
Ø 120 - H.75
- ONLY STRUCTURE AVAILABLE (H.72) / STRUCTURE SEULE DISPONIBLE (H.72)

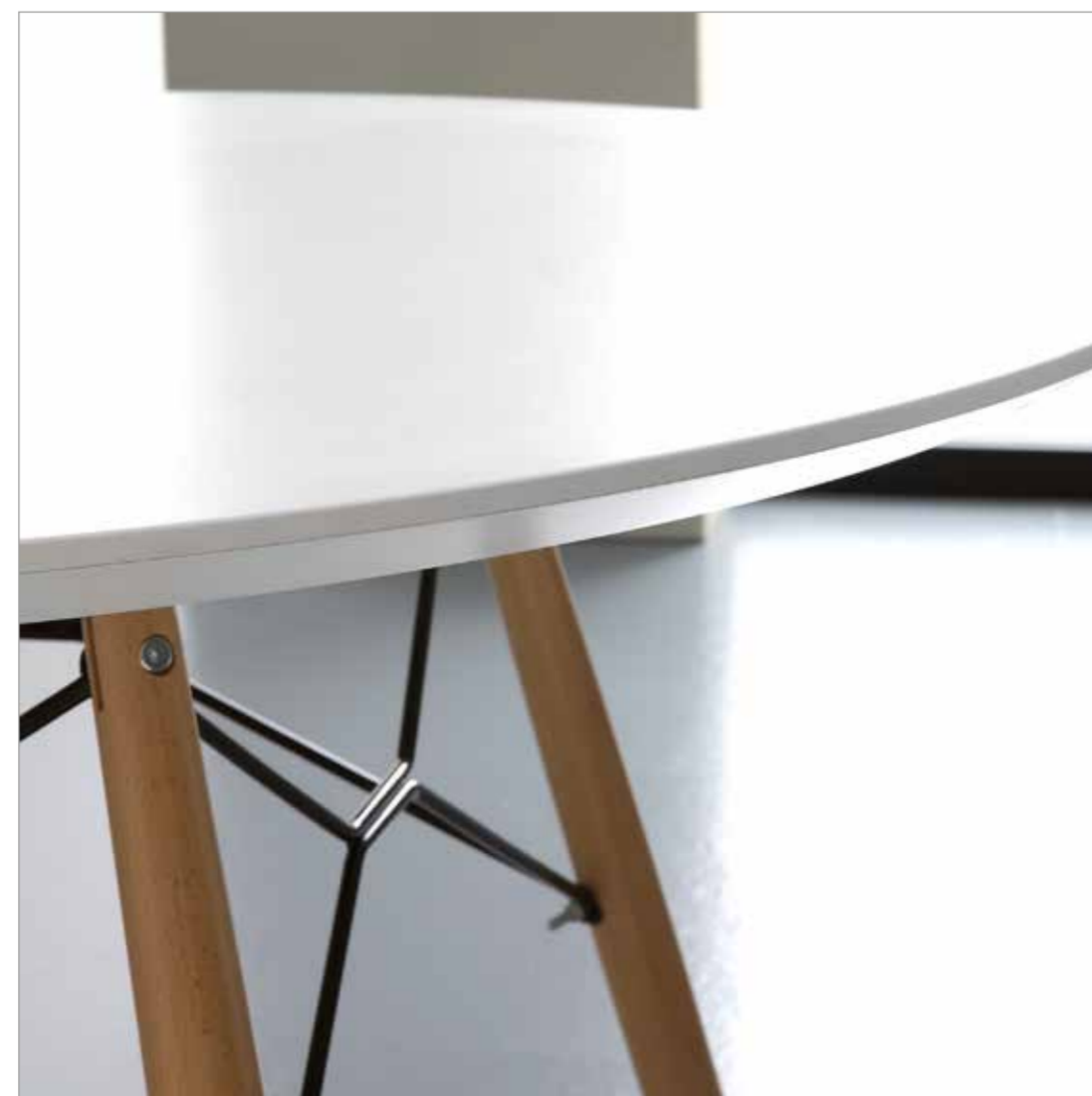



Art. 690 Meridiana

■ USUALLY AVAILABLE IN STOCK / NORMALEMENT EN STOCK

■ STRUCTURE:
VENEER PLYWOOD (tinted) Dark walnut
PLAQUE BOIS (Teinté) Noyer foncé

■ TOP:
VENEER PLYWOOD (tinted) Dark walnut
PLAQUE BOIS (Teinté) Noyer foncé

■ DIM: 110 x 240 - H. 76

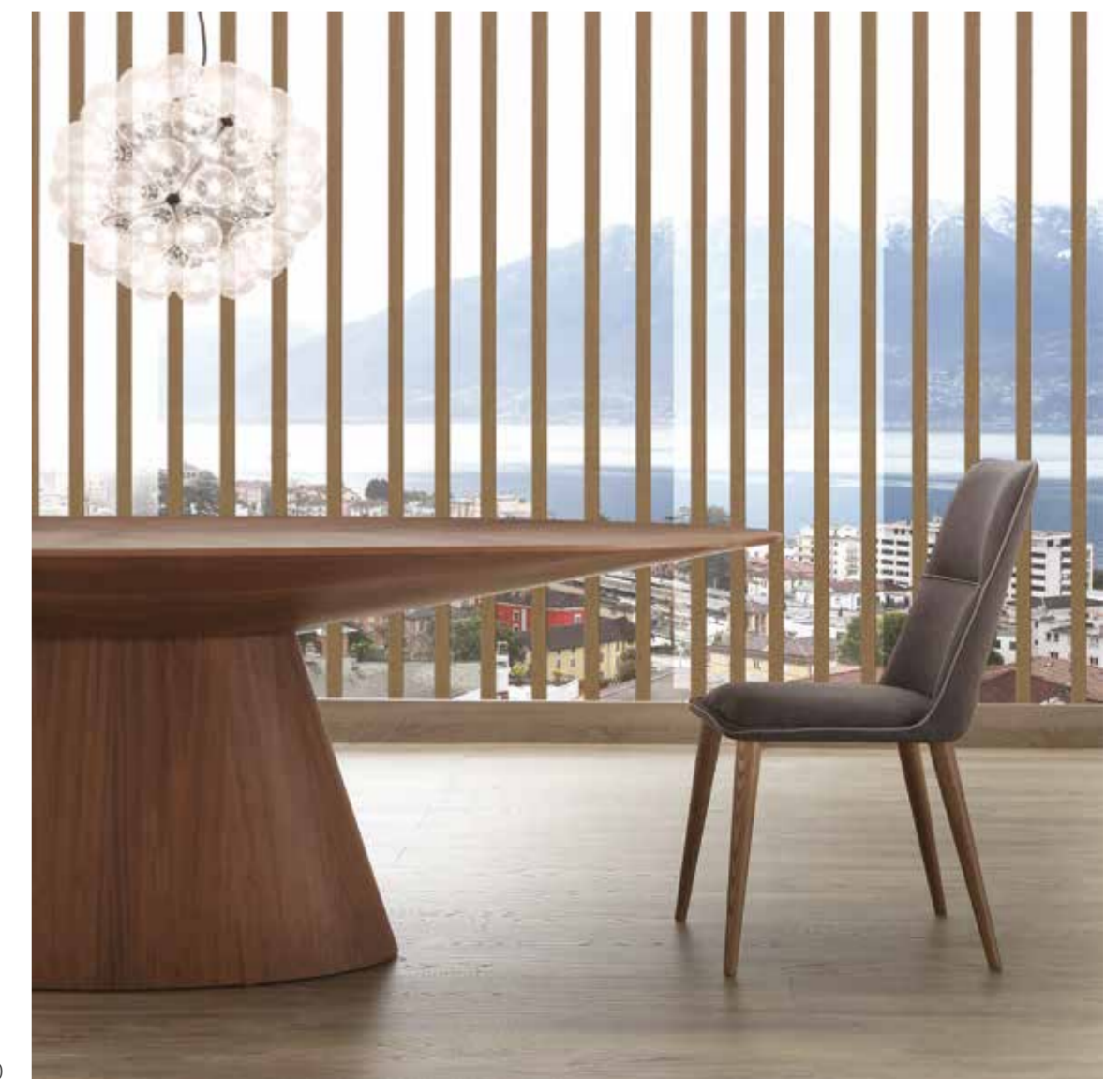



077 Corsocomo - pag. 203

BRUSHED BLOCKBOARD WOOD (ASH)
natural tinted
BOIS LATTE (FRENE) Teinte naturelle



The wood grain design can be different between the one of the main top and the one of the extensions
Le dessin de la veine du bois peut ne pas coïncider entre celui des rallonges et celui du plateau principal.

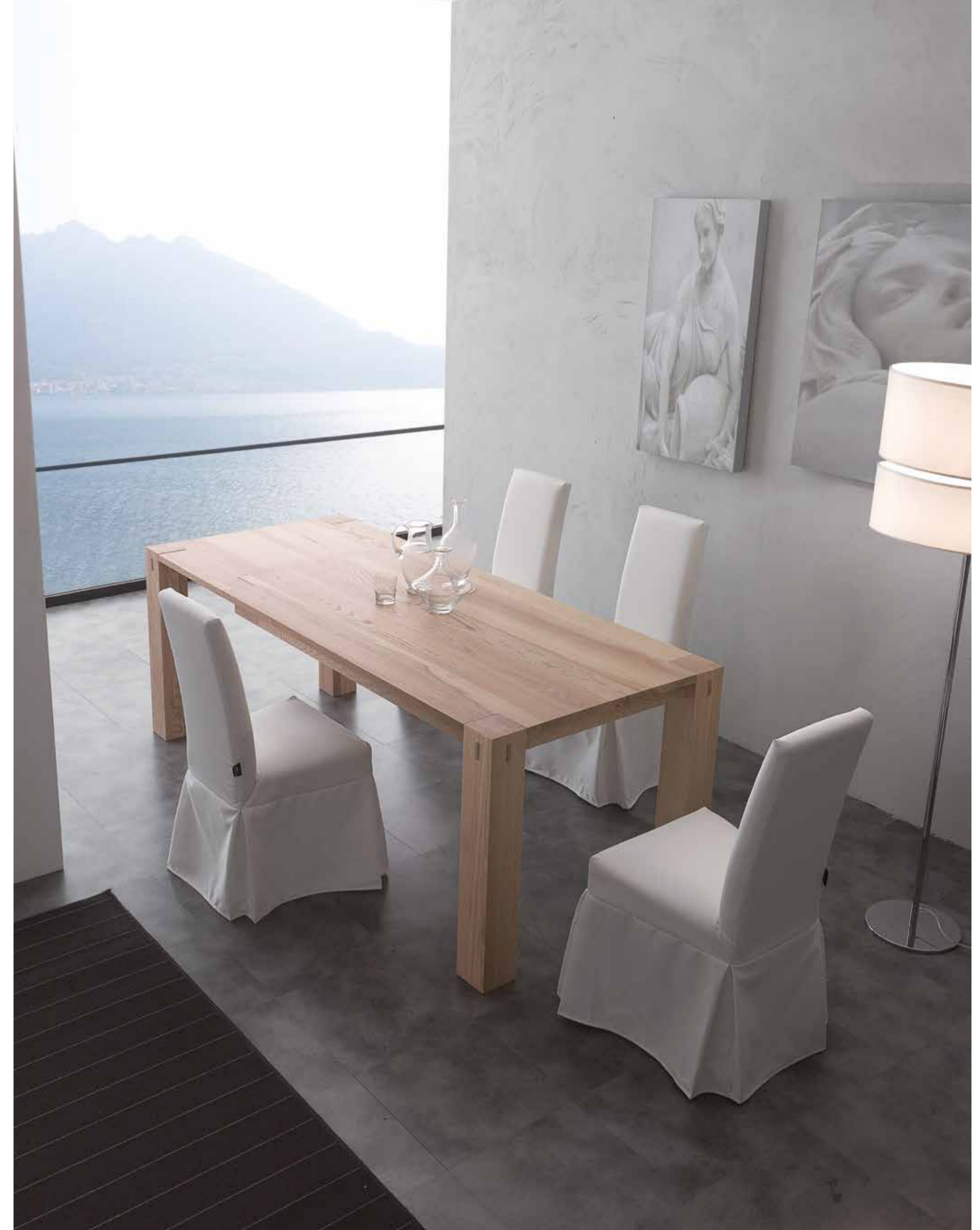

Cancelled chair / chaise éliminée, vedi 122 Vertigo Slim con Cover - pag.172-173

Art. 694/2 Factory

■ USUALLY AVAILABLE IN STOCK / NORMALEMENT EN STOCK

- LEGS: BRUSHED SOLID WOOD (ASH), natural tinted - LEGS 12x12
TOP: BRUSHED BLOCKBOARD WOOD (ASH), natural tinted
- PIEDS: EN FRENE MASSIF BROSSE, Teinte naturelle - PIEDS 12x12
TOP: BOIS LATTE (FRENE), Teinte naturelle
- LEGS: BRUSHED SOLID WOOD (OAK), natural tinted - LEGS 12x12
TOP: BRUSHED BLOCKBOARD WOOD (OAK), natural tinted
- PIEDS: EN ROUVRE MASSIF BROSSE, Teinte naturelle - PIEDS 12x12
TOP: BOIS LATTE (ROUVRE), Teinte naturelle
- DIM. 90 x 160/210/260 (2 extensions / 2 rallonges) - H. 77

BRUSHED BLOCKBOARD WOOD (OAK)
natural tinted
BOIS LATTE (ROUVRE), Teinte naturelle



693 Madia Optical - pag. 71

The beauty of Nature, each piece is unique...
La beauté du naturel, chaque pièce est unique...



*The solid wood tops can change according to the seasons and temperatures. This is the very nature of the wood and it contributes to the beauty and the distinctive feature of this product.
 *Les tops en bois massif, de par leur matériau naturel, tendent à subir des variations dues aux changements de saisons et de températures. Cela est intrinsèque à la nature même du bois et contribue à la particularité et à la beauté de ce produit.

Art. 704 ME Bio-Metal

■ USUALLY AVAILABLE IN STOCK / NORMALEMENT EN STOCK

■ STRUCTURE: LACQUERED STEEL Black / ACIER LAQUE Noir

■ TOP BRUSHED SOLID WOOD* (ASH) WITH NATURAL BARK SIDE
 TOP EN FRENE MASSIF* BROSSE AVEC BORDS ECORCES NATURELLES

■ DIM. 200 x 100 (thickness cm 4 / épaisseur 4 cm) - H. 75

■ DIM. 250 x 100 (thickness cm 4 / épaisseur 4 cm) - H. 75

■ DIM. 300 x 100 (thickness cm 4 / épaisseur 4 cm) - H. 75

■ ONLY STRUCTURE (LEGS) AVAILABLE / STRUCTURE (PIEDS) SEULE DISPONIBLE
 ■ ONLY TOP AVAILABLE / TOP SEUL DISPONIBLE



Adjustable feet / Pieds réglables

The beauty of Nature, each piece is unique...
 La beauté du naturel, chaque pièce est unique...

*The solid wood tops can change according to the seasons and temperatures. This is the very nature of the wood and it contributes to the beauty and the distinctive feature of this product.
 *Les tops en bois massif, de par leur matériau naturel, tendent à subir des variations dues aux changements de saisons et de températures. Cela est intrinsèque à la nature même du bois et contribue à la particularité et à la beauté de ce produit.

Art. 704 VE Bio-Glass

■ USUALLY AVAILABLE IN STOCK / NORMALEMENT EN STOCK

■ GLASS BASE / BASE EN VERRE (15 mm) 50x26,5 cm

■ TOP BRUSHED SOLID WOOD* (ASH) WITH NATURAL BARK SIDE
 TOP EN FRENE MASSIF* BROSSE AVEC BORDS ECORCES NATURELLES

■ DIM. 200 x 100 (thickness cm 4 / épaisseur 4 cm) - H. 76

■ DIM. 250 x 100 (thickness cm 4 / épaisseur 4 cm) - H. 76

■ DIM. 300 x 100 (thickness cm 4 / épaisseur 4 cm) - H. 76

■ ONLY STRUCTURE (LEGS) AVAILABLE / STRUCTURE (PIEDS) SEULE DISPONIBLE
 ■ ONLY TOP AVAILABLE / TOP SEUL DISPONIBLE





130 Finland - pag. 171

Art. 708 Leonardo bicolor

- USUALLY AVAILABLE IN STOCK / NORMALEMENT EN STOCK
- STRUCTURE: SOLID WOOD (ASH) Natural tinted / HETRE MASSIF Teinte naturel
- TOP ASH VENEER PLYWOOD WHITE MATT LACQUERED OPEN PORE
TOP PLAQUE BOIS HETRE LAQUE BLANC PORES OUVERTS
- DIM. 90 x 180/240/300/360 (3 extensions / 3 rallonges) - H. 75



Art. 693 Madia Optical

- USUALLY AVAILABLE IN STOCK / NORMALEMENT EN STOCK
- DOORS: SOLID WOOD (ASH) Natural tinted
STRUCTURE: BLOCKBOARD WOOD (ASH) Natural tinted
FEET: STEEL Black
- PORTES: HETRE MASSIF Teinte naturel
STRUCTURE: BOIS LATTE (FRENE) Teinte naturel
PIEDS: ACIER LAQUE Noir
- DIM 45 x 185 - H. 75





122 Vertigo Slim - pag. 172-173



220 Naked - pag. 166

Art. 695 Copernico Classic

■ USUALLY AVAILABLE IN STOCK / NORMALEMENT EN STOCK

■ LEGS: MDF OPEN PORES MELAMINE White / MDF PLAQUE MELAMINE PORES OUVERTS Blanc
TOP OPEN PORES MELAMINE (total thickness cm. 9) White
MELAMINE PORES OUVERTS (épaisseur totale 9 cm) Blanc

■ LEGS: MDF OPEN PORES MELAMINE Knotted durmast effect
MDF PLAQUE MELAMINE PORES OUVERTS Effet rouvre noué
TOP OPEN PORES MELAMINE (total thickness cm. 9) Knotted durmast effect
MELAMINE PORES OUVERTS (épaisseur totale 9 cm) Effet rouvre noué

■ DIM:
90 x 160/360 - H. 75 (12/14 persons - 4 extensions)
100 x 200/500 - H. 75 (18 persons - 6 extensions)

from 160... to **360** cm

from 200... to **500** cm





Art. 703 Galileo

■ **USUALLY AVAILABLE IN STOCK / NORMALEMENT EN STOCK**

■ **LEGS: MDF OPEN PORES MELAMINE White / MDF PLAQUE MELAMINE PORES OUVERTS Blanc**
TOP OPEN PORES MELAMINE (total thickness cm. 9) White
MELAMINE PORES OUVERTS (épaisseur totale 9 cm) Blanc

■ **LEGS: MDF OPEN PORES MELAMINE Knotted durmast effect**
MDF PLAQUE MELAMINE PORES OUVERTS Effet rouvre noué
TOP OPEN PORES MELAMINE (total thickness cm. 9) Knotted durmast effect
MELAMINE PORES OUVERTS (épaisseur totale 9 cm) Effet rouvre noué

■ **DIM:**
 90 x 160/260 - H. 75
 90 x 180/280 - H. 75

ASSEMBLY CHOICE : LEGS CROSS ASSEMBLY (HEREUNDER) OR LEGS DISPLACED CROSS ASSEMBLY
MONTAGE DES PIEDS AU CHOIX : EN CROIX (CI-DESSOUS) OU EN CROIX DÉCALÉE





204 Tiffany - pag. 143



206 Zara - pag. 147

da 160... a **410** cm
da 200... a **500** cm

PATENT FILED / MODELE DEPOSE

Art. 697 Copernico Plus

■ USUALLY AVAILABLE IN STOCK / NORMALEMENT EN STOCK

■ STRUCTURE: LACQUERED STEEL Black / ACIER LAQUE Noir

■ TOP:
MELAMINE FOLDING (total thickness cm. 9) Cement- Knotted durmast effect
MELAMINE FOLDING (épaisseur totale 9 cm) Ciment - Effet rouvre noué

■ DIM:
90 x 160/410 - H. 76 (14 persons - 5 extensions)
Distance between the legs: cm 93 / Distance entre les pieds : 93 cm
100 x 200/500 - H. 76 (18 persons - 6 extensions)
Distance between the legs: cm 100 / Distance entre les pieds : 100 cm

AVOID WATER AND HUMIDITY INFILTRATION IN THE JOINTS OF THE MELAMINE TOP
BECAUSE THEY COULD CAUSE SWELLING
ÉVITER L'INFILTRATION D'EAU ET D'HUMIDITÉ DANS LES JOINTS DU PLATEAU MÉLAMINÉ CAR
ELLES POURRAIENT PROVOQUER UN GONFLEMENT



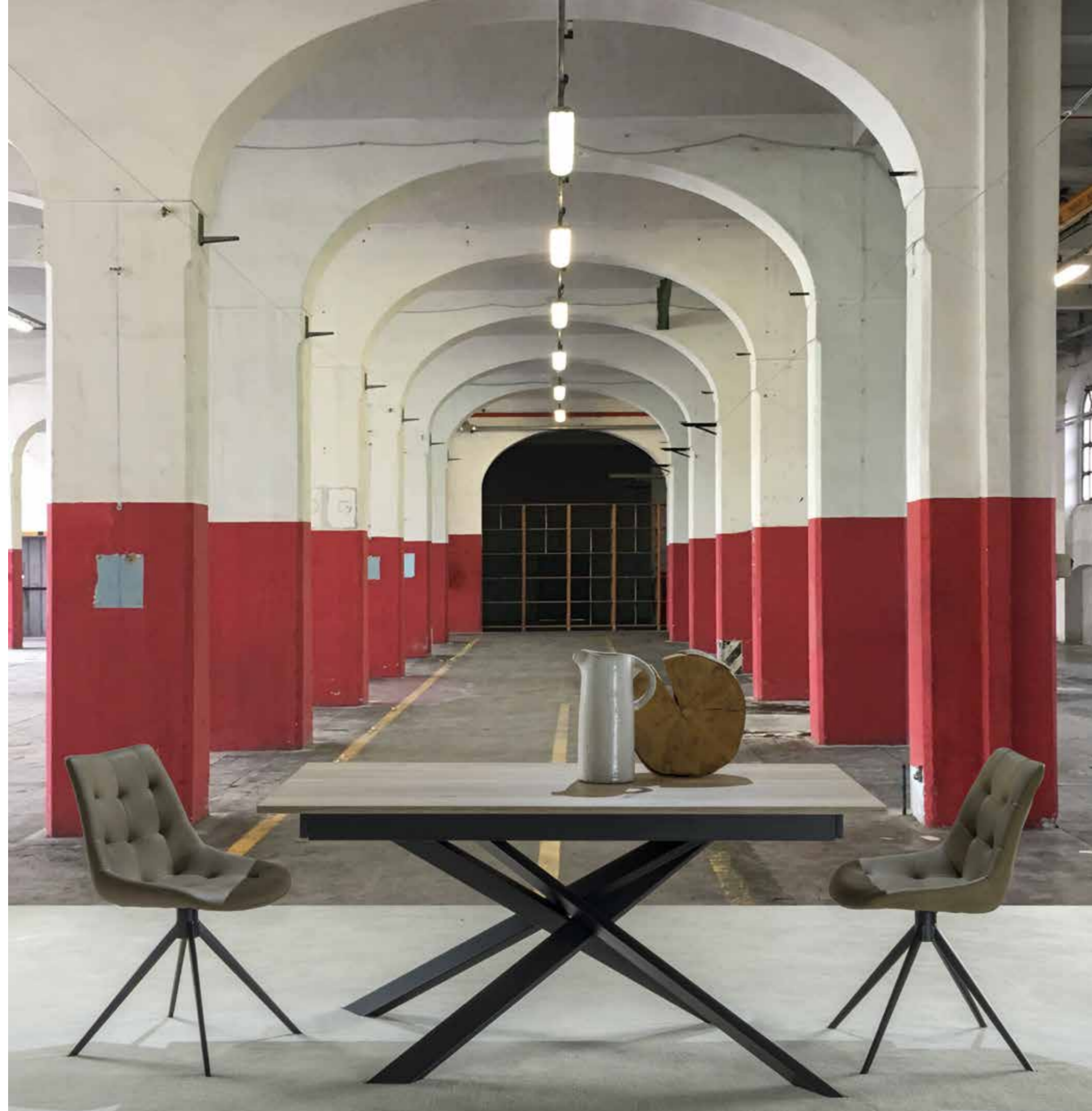

252 Carnaby Classic - pag. 146-147



240 Sinfonia - pag. 156-157

AVOID WATER AND HUMIDITY INFILTRATION IN THE JOINTS OF THE MELAMINE TOP BECAUSE THEY COULD CAUSE SWELLING
ÉVITER L'INFILTRATION D'EAU ET D'HUMIDITÉ DANS LES JOINTS DU PLATEAU MÉLAMINÉ CAR ELLES POURRAIENT PROVOQUER UN GONFLEMENT



stone grey / gris pierre

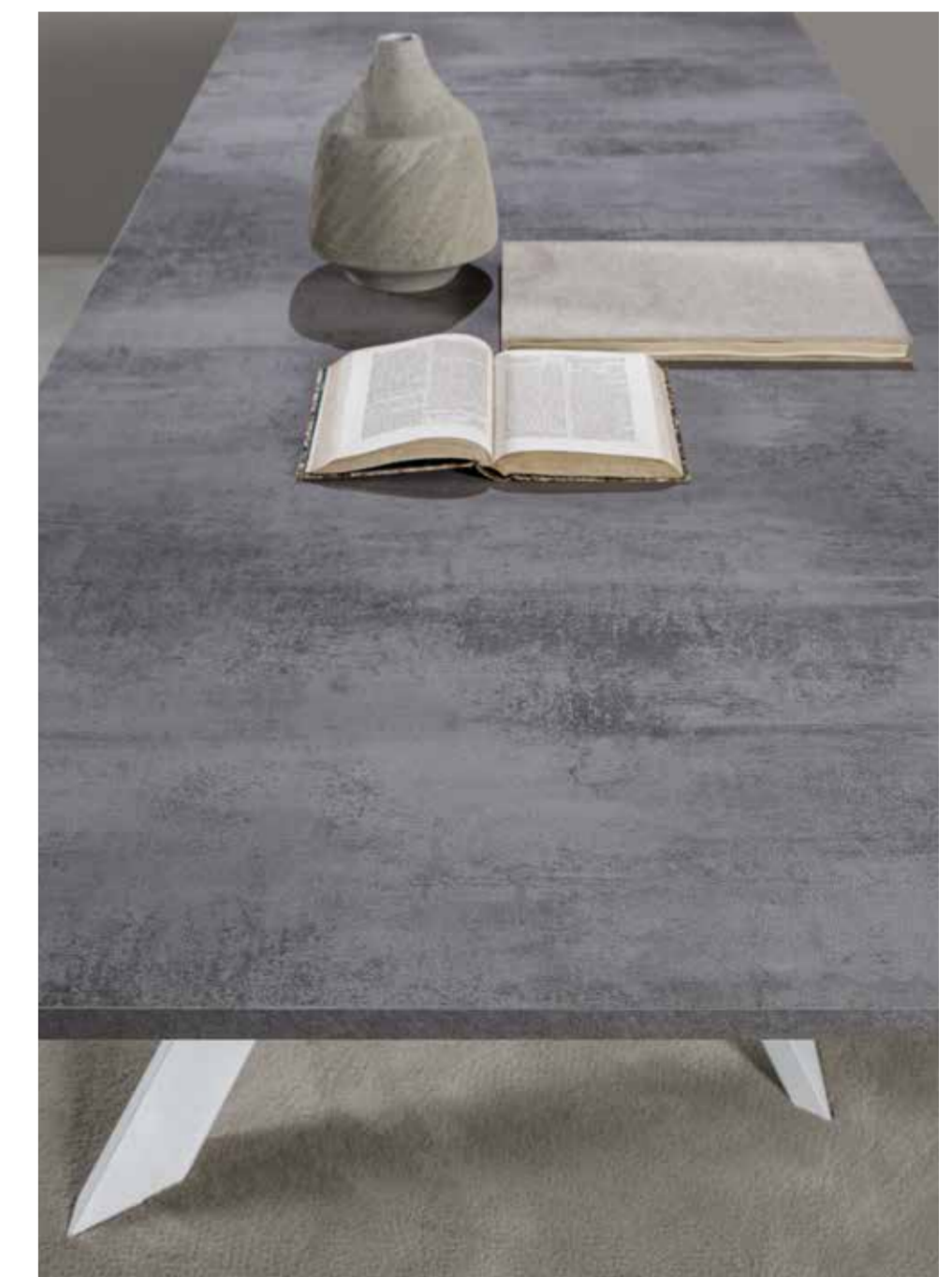

Art. 689 Spider Maxi

- **USUALLY AVAILABLE IN STOCK / NORMALEMENT EN STOCK**
- **STRUCTURE: LACQUERED STEEL Black - White / ACIER LAQUE Noir - Blanc**
- **TOP:**
MELAMINE 25 MM Cement - Natural durmast - Stone Grey
MELAMINE 25 MM Ciment - Rouvre naturel - Gris pierre
- **DIM: 90 x 160/215/270 - H. 75**
- **ONLY STRUCTURE AVAILABLE / STRUCTURE SEULE DISPONIBLE**

Extensions system with sliding top and frame,
allows to have the base always in a central position
Système de rallonges avec top et cadre coulissant,
permet d'avoir la base toujours en position centrale



210 Norway - pag. 134/136



AVOID WATER AND HUMIDITY INFILTRATION IN THE JOINTS OF THE MELAMINE TOP BECAUSE THEY COULD CAUSE SWELLING
ÉVITER L'INFILTRATION D'EAU ET D'HUMIDITÉ DANS LES JOINTS DU PLATEAU MÉLAMINÉ CAR ELLES POURRAIENT PROVOQUER UN GONFLEMENT

Art. 701 Ragnar Classic

■ USUALLY AVAILABLE IN STOCK / NORMALEMENT EN STOCK

■ STRUCTURE: LACQUERED STEEL Black / ACIER LAQUE Noir

■ TOP:
MELAMINE FOLDING (total thickness cm. 8) Cement - Knotted durmast effect - Barrel durmast effect - Dark grey
MELAMINE FOLDING (épaisseur totale 8 cm) Ciment - Effet rouvre noué - Effet rouvre barrique - Gris foncé

■ DIM:
90 x 160/260 - H. 76
90 x 180/280 - H. 76



220 Naked - pag. 166



Norway - pag. 134/136

cement / ciment



anthracite/anthracite

From 140 to **290** cm, with central base

Melamine folding technology for a better result
Technologie mélamine pliée pour un meilleur fini



Art. 709 Domus

PATENT FILED / MODELE DEPOSE

■ USUALLY AVAILABLE IN STOCK / NORMALEMENT EN STOCK

■ STRUCTURE: LACQUERED STEEL Black / ACIER LAQUE Noir

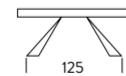

■ TOP:
MELAMINE FOLDING (total thickness cm. 8)
Cement - Knotted durmast effect - Anthracite - Basalt grey
MELAMINE FOLDING (épaisseur totale 8 cm) Ciment - Effet rouvre noué - Anthracite - Gris Basalte

■ DIM: 90 x 140/190/240/290 - H. 77

AVOID WATER AND HUMIDITY INFILTRATION IN THE JOINTS OF THE MELAMINE TOP
BECAUSE THEY COULD CAUSE SWELLING
ÉVITER L'INFILTRATION D'EAU ET D'HUMIDITÉ DANS LES JOINTS DU PLATEAU MÉLAMINÉ CAR
ELLES POURRAIENT PROVOQUER UN GONFLEMENT

Knotted durmast / Rouvre noué

Basalt grey / Gris Basalte



cement
ciment



anthracite
anthracite

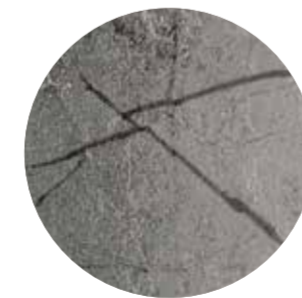

basalt grey
gris basalte



knotted durmast
rouvre noué



Synchronized opening system
Système d'ouverture synchronisé



Basalt grey / Gris Basalte



Cement / Ciment

From 120 to **220** cm, with central base



Synchronized opening system
Système d'ouverture synchronisé

Art. 711 Compact

PATENT FILED / MODELE DEPOSE

■ USUALLY AVAILABLE IN STOCK / NORMALEMENT EN STOCK

■ STRUCTURE: LACQUERED STEEL Black / ACIER LAQUE Noir

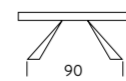

■ TOP:
MELAMINE FOLDING (total thickness cm. 8) Cement - Knotted durmast effect - Anthracite - Basalt grey
MELAMINE FOLDING (épaisseur totale 8 cm) Ciment - Effet rouvre noué - Anthracite - Gris Basalte

■ DIM: 80 x 120/170/220 - H. 77

AVOID WATER AND HUMIDITY INFILTRATION IN THE JOINTS OF THE MELAMINE TOP
BECAUSE THEY COULD CAUSE SWELLING
ÉVITER L'INFILTRATION D'EAU ET D'HUMIDITÉ DANS LES JOINTS DU PLATEAU MÉLAMINÉ CAR
ELLES POURRAIENT PROVOQUER UN GONFLEMENT



cement
ciment

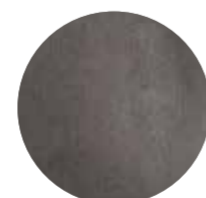

anthracite
anthracite



basalt grey
gris basalte

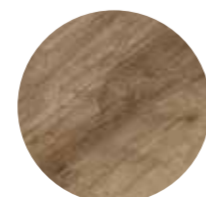

knotted durmast
rouvre noué



Knotted durmast / Rouvre noué



Anthracite / Anthracite



Cloe - pag. 162/165



215 Hellen Plus - pag. 158-159

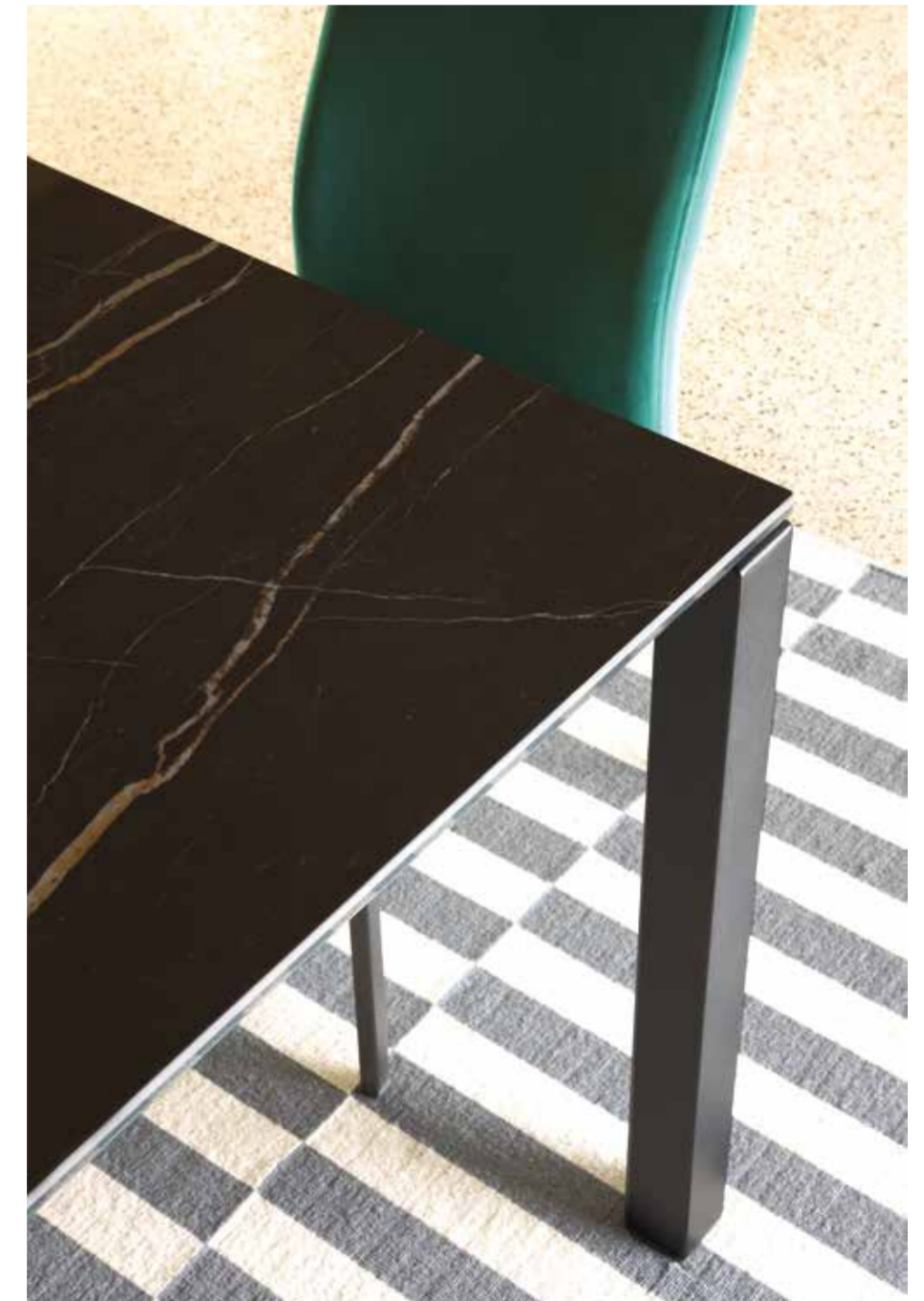

Art. 625 Dinner ceramico

- USUALLY AVAILABLE IN STOCK / NORMALEMENT EN STOCK
- STRUCTURE: LACQUERED STEEL Black - White / ACIER LAQUE Noir - Blanc
- TOP: IN GLOSSY FLORIM CERAMIC / EN CÉRAMIQUE BRILLANTE FLORIM
- Melamine extension (matching colour with top) / Rallonge mélamine (colori coordiné au top)
- CALACATTA ORO
THUNDER NIGHT
- DIM: 75 x 120/170 - H.77

Art. 617 Performance ceramico

- USUALLY AVAILABLE IN STOCK / NORMALEMENT EN STOCK
- STRUCTURE: LACQUERED STEEL Black / ACIER LAQUE Noir
- TOP: IN GLOSSY FLORIM CERAMIC THUNDER NIGHT
TOP: EN CÉRAMIQUE BRILLANTE FLORIM THUNDER NIGHT
- Melamine extension: Antracyte / Rallonge mélamine: Anthracyte
- DIM: 90 x 140/185/230 - H.77



215 **Hellen Plus** - pag. 158-159



100 **Roma** - pag. 140-141

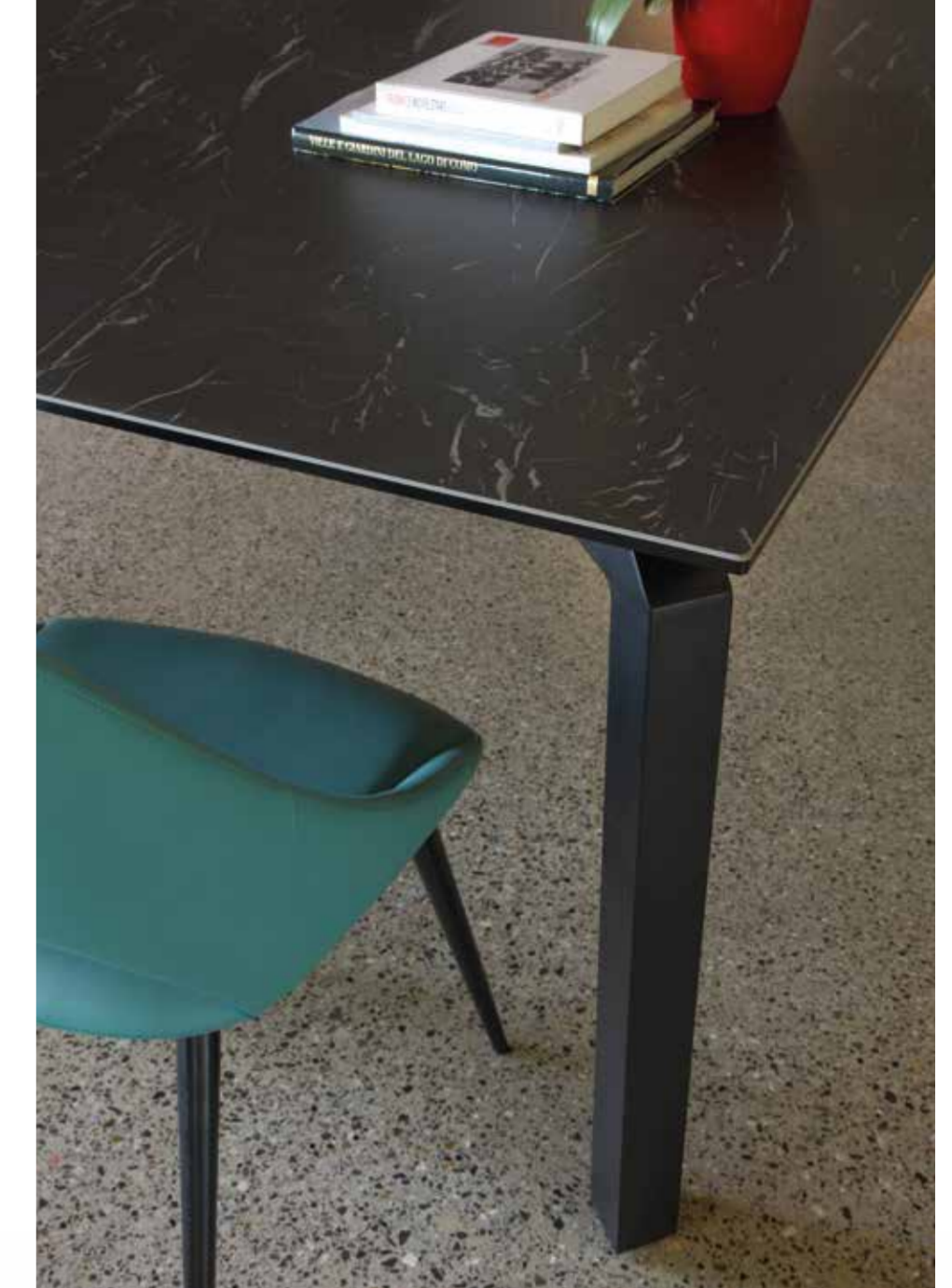

209 **Barcelona** - pag. 142

Art. 652 **Atlante**

- **USUALLY AVAILABLE IN STOCK / NORMALEMENT EN STOCK**
- **STRUCTURE: LACQUERED STEEL Black / ACIER LAQUE Noir**
- **TOP IN GLASS-CERAMIC (THICKNESS MM 3+10): BLACK STONE SOFT TOUCH**
TOP EN VITROCÉRAMIQUE (ÉPAISSEUR 3+10 MM): **BLACK STONE SOFT TOUCH**
- **ESTENSION IN CERAMIC (THICKNESS MM 3 + MM 18 MELAMINE): BLACK STONE SOFT TOUCH**
RALLONGE EN CÉRAMIQUE (ÉPAISSEUR 3 + 18 MM MELAMINE): **BLACK STONE SOFT TOUCH**
- **DIM:**
100 x 160/220 - H 76
100 x 180/240 - H 76





234 Vogue - pag. 167



Taupe / Taupe

Art. 630 Ceramique

- 80 x 120/180 H.76
- 90 x 140/200 H.76

Art. 637 Ceramique Duo

- 90 x 140/190/240 H.76
- **USUALLY AVAILABLE IN STOCK / NORMALEMENT EN STOCK**
- TOP IN GLASS-CERAMIC (THICKNESS MM 3+8) / TOP EN VITROCÉRAMIQUE (ÉPAISSEUR 3+8 MM)

COLOURS / COLORIS :

- STRUCTURE: LACQUERED STEEL Taupe / ACIER LAQUE Taupe
TOP: CERAMIC Taupe / CERAMIQUE Taupe
LACQUERED EXTENSION Taupe / RALLONGE LAQUÉE Taupe
- STRUCTURE: LACQUERED STEEL Light grey / ACIER LAQUE Gris clair
TOP: CERAMIC White marble / CERAMIQUE Marbre blanc
LACQUERED EXTENSION Light grey / RALLONGE LAQUÉE Gris clair
- STRUCTURE: LACQUERED STEEL Light grey / ACIER LAQUE Gris clair
TOP: CERAMIC Cement grey / CERAMIQUE Gris ciment
LACQUERED EXTENSION Light grey / RALLONGE LAQUÉE Gris clair
- STRUCTURE: LACQUERED STEEL Anthracite / ACIER LAQUE Anthracite
TOP: CERAMIC Anthracite grey / CERAMIQUE Gris anthracite
LACQUERED EXTENSION Anthracite grey / RALLONGE LAQUÉE Gris anthracite
- STRUCTURE: LACQUERED STEEL Anthracite / ACIER LAQUE Anthracite
TOP: CERAMIC Graphite Brown / CERAMIQUE Graphyte Brown
LACQUERED EXTENSION Graphite / RALLONGE LAQUÉE Graphyte

Glass-ceramic high quality
vitrocéramique high quality



019 Shell Metal - pag. 191

TOP CERAMIC... ETERNAL, INDESTRUCTIBLE...
TOP EN CÉRAMIQUE... ÉTERNEL, INDESTRUCTIBLE...



Evolution design legs
Pieds ligne Evolution



White marble / Marbre blanc





234 Vogue - pag. 167

Cloe - pag. 162/165



Light grey / Gris clair



Book extensions / Rallonges à portefeuille

Anthracite grey / Gris anthracite



Evolution design legs
Pieds ligne Evolution



050 River - pag. 200-201

- Art. 630 Ceramique
- 80 x 120/180 H.76
 - 90 x 140/200 H.76

- Art. 637 Ceramique Duo

- 90 x 140/190/240 H.76
- USUALLY AVAILABLE IN STOCK / NORMALEMENT EN STOCK
- TOP IN GLASS-CERAMIC (THICKNESS MM 3+8) / TOP EN VITROCÉRAMIQUE (ÉPAISSEUR 3+8 MM)

COLOURS / COLORIS :

- STRUCTURE: LACQUERED STEEL Taupe / ACIER LAQUE Taupe
TOP: CERAMIC Taupe / CERAMIQUE Taupe
LACQUERED EXTENSION Taupe / RALLONGE LAQUÉE Taupe
- STRUCTURE: LACQUERED STEEL Light grey / ACIER LAQUE Gris clair
TOP: CERAMIC White marble / CERAMIQUE Marbre blanc
LACQUERED EXTENSION Light grey / RALLONGE LAQUÉE Gris clair
- STRUCTURE: LACQUERED STEEL Light grey / ACIER LAQUE Gris clair
TOP: CERAMIC Cement grey / CERAMIQUE Gris ciment
LACQUERED EXTENSION Light grey / RALLONGE LAQUÉE Gris clair
- STRUCTURE: LACQUERED STEEL Anthracite / ACIER LAQUE Anthracyte
TOP: CERAMIC Anthracite grey / CERAMIQUE Gris anthracyte
LACQUERED EXTENSION Anthracite grey / RALLONGE LAQUÉE Gris anthracyte
- STRUCTURE: LACQUERED STEEL Anthracite / ACIER LAQUE Anthracyte
TOP: CERAMIC Graphite Brown / CERAMIQUE Graphyte Brown
LACQUERED EXTENSION Graphite / RALLONGE LAQUÉE Graphyte

Glass-ceramic high quality
vitrocéramique high quality





220 *Naked* - pag. 166

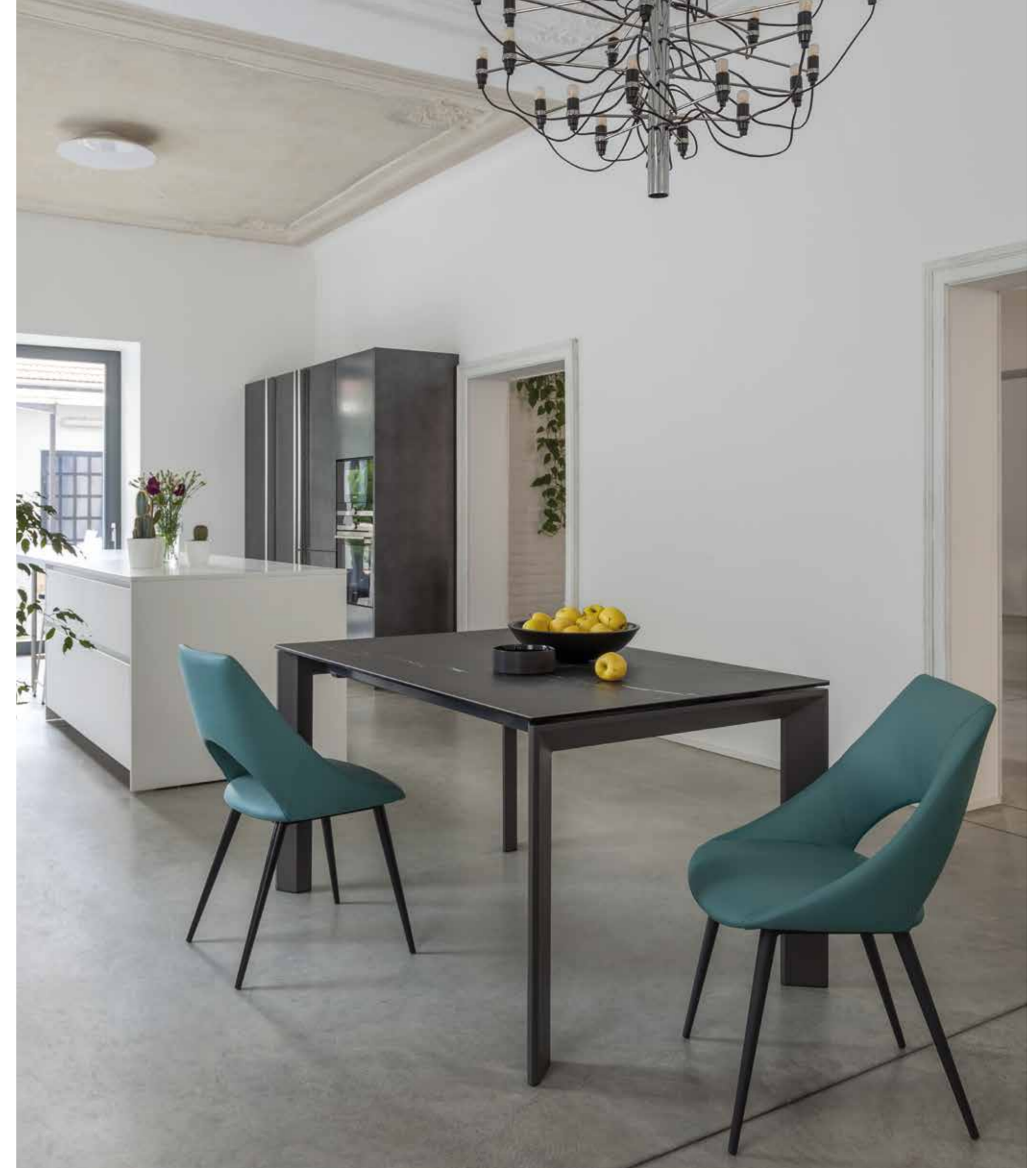

Art. 630 *Ceramique*
 ■ 80 x 120/180 H.76
 ■ 90 x 140/200 H.76

Art. 637 *Ceramique Duo*
 ■ 90 x 140/190/240 H.76
 ■ **USUALLY AVAILABLE IN STOCK / NORMALEMENT EN STOCK**
 ■ TOP IN GLASS-CERAMIC (THICKNESS MM 3+8) / TOP EN VITROCÉRAMIQUE (ÉPAISSEUR 3+8 MM)

COLOURS / COLORIS :

- STRUCTURE: LACQUERED STEEL *Taupe* / ACIER LAQUE *Taupe*
TOP: CERAMIC *Taupe* / CERAMIQUE *Taupe*
LACQUERED EXTENSION *Taupe* / RALLONGE LAQUÉE *Taupe*
- STRUCTURE: LACQUERED STEEL *Light grey* / ACIER LAQUE *Gris clair*
TOP: CERAMIC *White marble* / CERAMIQUE *Marbre blanc*
LACQUERED EXTENSION *Light grey* / RALLONGE LAQUÉE *Gris clair*
- STRUCTURE: LACQUERED STEEL *Light grey* / ACIER LAQUE *Gris clair*
TOP: CERAMIC *Cement grey* / CERAMIQUE *Gris ciment*
LACQUERED EXTENSION *Light grey* / RALLONGE LAQUÉE *Gris clair*
- STRUCTURE: LACQUERED STEEL *Anthracite* / ACIER LAQUE *Anthracyte*
TOP: CERAMIC *Anthracite grey* / CERAMIQUE *Gris anthracyte*
LACQUERED EXTENSION *Anthracite grey* / RALLONGE LAQUÉE *Gris anthracyte*
- STRUCTURE: LACQUERED STEEL *Anthracite* / ACIER LAQUE *Anthracyte*
TOP: CERAMIC *Graphite Brown* / CERAMIQUE *Graphyte Brown*
LACQUERED EXTENSION *Graphite* / RALLONGE LAQUÉE *Graphyte*



Graphite Brown / *Graphyte Brown*

Art. 630 *Ceramique Black Stone*

- **USUALLY AVAILABLE IN STOCK / NORMALEMENT EN STOCK**
- STRUCTURE: LACQUERED STEEL *Anthracite* / ACIER LAQUE *Anthracyte*
- TOP IN GLASS-CERAMIC (THICKNESS MM 3+8): **BLACK STONE SOFT TOUCH**
TOP EN VITROCÉRAMIQUE (ÉPAISSEUR 3+8 MM): **BLACK STONE SOFT TOUCH**
- Lacquered extension *Black* / *Rallonge laquée Noir*
- DIM: 90 x 140/200



209 *Barcellona* - pag. 142



Art. 629 Sliver

■ USUALLY AVAILABLE IN STOCK / NORMALEMENT EN STOCK

■ STRUCTURE: LACQUERED STEEL White / ACIER LAQUE Blanc
 ■ TOP: TEMPERED GLASS 10 mm Extrawhite / VERRE TEMPERE 10 mm Extrawhite

■ STRUCTURE: LACQUERED STEEL Light taupe / ACIER LAQUE taupe clair
 ■ TOP: TEMPERED GLASS 10 mm Light taupe / VERRE TEMPERE 10 mm taupe clair

■ STRUCTURE: LACQUERED STEEL Titanium grey / ACIER LAQUE Gris titane
 ■ TOP: TEMPERED GLOSSY GLASS 10 mm Titanium grey / VERRE TEMPERE BRILLANT 10 mm Gris titane

■ DIM:
 80 x 120/180 - H. 76
 90 x 140/200 - H. 76



296 Giada - pag. 138

299 Kant - pag. 139

allungha a libro - laccate lucide in tinta





Cloe - pag. 162/165

Art. 624 Dinner Vetro

■ **USUALLY AVAILABLE IN STOCK / NORMALEMENT EN STOCK**

■ **STRUCTURE:** LACQUERED STEEL White / *ACIER LAQUE Blanc*
TOP: TEMPERED GLASS 10 mm Extra clear white / *VERRE TEMPERE 10 mm Extra clear white*
EXTENSIONS: Melamine White / *RALLONGES : Mélamine Blanc*

■ **STRUCTURE:** LACQUERED STEEL Black / *ACIER LAQUE Noir*
TOP: TEMPERED GLASS 10 mm Dark grey / *VERRE TEMPERE 10 mm Gris foncé*
EXTENSIONS: Melamine 19 mm Dark grey / *RALLONGES : Mélamine 19 mm Gris foncé*

■ **DIM:** 75 x 120/170 - H. 76

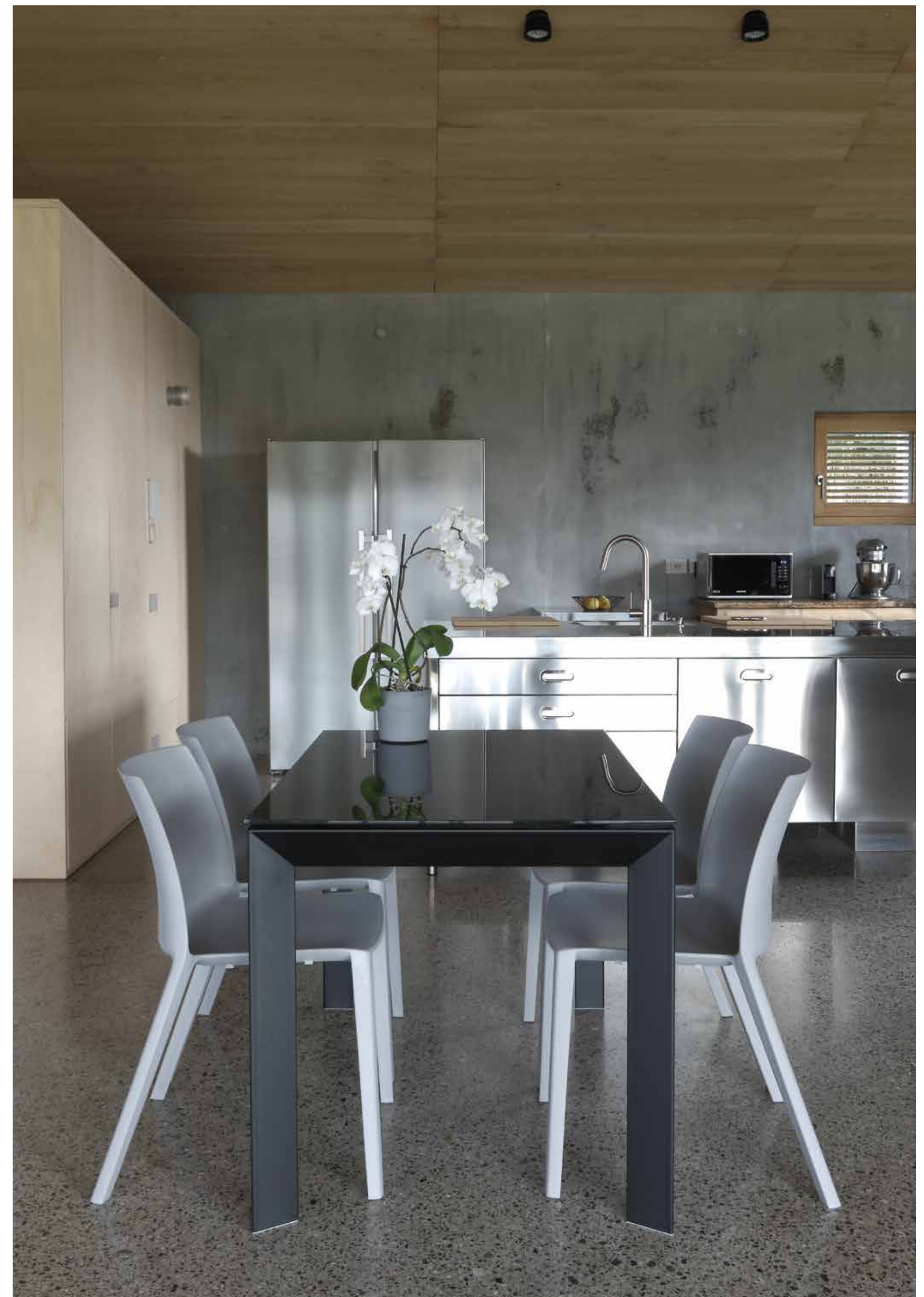

042 Cab - pag. 195



215 Hellen Plus - pag. 158-159



Art. 619 Performance

■ USUALLY AVAILABLE IN STOCK / NORMALEMENT EN STOCK

■ STRUCTURE: LACQUERED STEEL Black / ACIER LAQUE Noir
ANODIZED ALUMINIUM EXTENSIONS SYSTEM / SYSTEME RALLONGES EN ALUMINIUM ANODISE

■ MELAMINE TOP : Cement - Grey stone - Anthracite - Knotted durmast effect
TOP MELAMINE : Ciment - Gris pierre - Anthracite - Effet rouvre noué

■ DIM:
80 x 120/165/210 H.77
80 x 120/160/200/240/280 H.77
90 x 140/185/230 H.77
90 x 140/185/230/275 H.77
90 x 160/205/250/295 H.77

■ ONLY STRUCTURE AVAILABLE / STRUCTURE SEULE DISPONIBLE

AVOID WATER AND HUMIDITY INFILTRATION IN THE JOINTS OF THE MELAMINE TOP BECAUSE THEY COULD CAUSE SWELLING
ÉVITER L'INFILTRATION D'EAU ET D'HUMIDITÉ DANS LES JOINTS DU PLATEAU MÉLAMINE CAR ELLES POURRAIENT PROVOQUER UN GONFLEMENT



219 Cloe Plus - pag. 162/165



cement
ciment

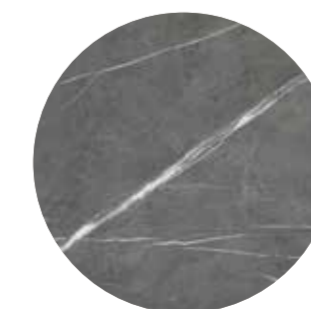

grey stone
gris pierre



anthracite
anthracite



knotted durmast
rouvre noué



STRUCTURE *Anthracite / Anthracite* - TOP Knotted durmast / rouvre noué

050 River - pag. 200-201



STRUCTURE *White lacquered / Laqué blanc*



STRUCTURE *Anthracite / Anthracite*



cement
ciment

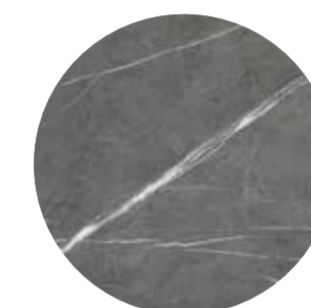

grey stone
gris pierre



anthracite
anthracite



knotted durmast
rouvre noué

STRUCTURE *Anodized aluminium/ Aluminium anodisé*



Art. 626 Tecno

■ **USUALLY AVAILABLE IN STOCK / NORMALEMENT EN STOCK**

■ **ALUMINIUM STRUCTURE:** Anodized natural - White lacquered - Anthracite lacquered
STRUCTURE ALUMINIUM: Naturel anodisé - Laqué blanc - Laqué Anthracite

■ **MELAMINE TOP:** White - Cement - Grey stone - Anthracite - Knotted durmast effect
TOP MELAMINE: Blanc - Ciment - Gris pierre - Anthracite - Effet rouvre noué

■ **DIM:**
 80 x 130/168/205 H.77
 90 x 160/206/253/300 H.77

■ **ONLY STRUCTURE AVAILABLE / STRUCTURE SEULE DISPONIBLE**

All the tops have a coordinated ABS edge / Tops avec bords ABS coordonné



cancelled chair / chaise éliminée



cement
ciment

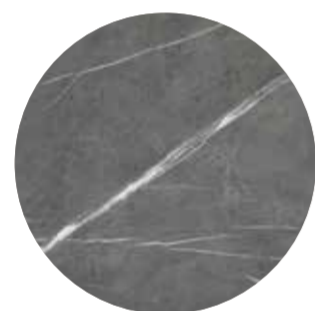

grey stone
gris pierre



anthracite
anthracite



knotted durmast
rouvre noué



vintage
vintage



Art. 635 Majestic

■ USUALLY AVAILABLE IN STOCK / NORMALEMENT EN STOCK

■ STRUCTURE (LEG 5x5 / PIED 5x5): LACQUERED STEEL White - Aluminium - Anthracite / ACIER LAQUE Blanc - Aluminium - Anthracite

■ MELAMINE TOP (mm 19): White - Cement - Grey stone - Anthracite - Knotted durmast effect - Vintage
TOP MELAMINE (mm 19): Blanc - Ciment - Gris pierre - Anthracite - Effet rouvre noué - Vintage

■ DIM:
70 x 110/165 H.76
80 x 130/190 H.76

AVOID WATER AND HUMIDITY INFILTRATION IN THE JOINTS OF THE MELAMINE TOP BECAUSE THEY COULD CAUSE SWELLING
ÉVITER L'INFILTRATION D'EAU ET D'HUMIDITÉ DANS LES JOINTS DU PLATEAU MÉLAMINE CAR ELLES POURRAIENT PROVOQUER UN GONFLEMENT

Art. 635F Majestic fixed version

■ USUALLY AVAILABLE IN STOCK / NORMALEMENT EN STOCK

■ STRUCTURE (LEG 5x5 / PIED 5x5): LACQUERED STEEL Aluminium / ACIER LAQUE Aluminium
■ MELAMINE TOP (mm 19) White / TOP MELAMINE (mm 19) Blanc

■ DIM:
70 x 110 H.76
80 x 130 H.76

■ ONLY STRUCTURE AVAILABLE / STRUCTURE SEULE DISPONIBLE

cancelled chair / chaise éliminée

cancelled chair / chaise éliminée





cement
ciment

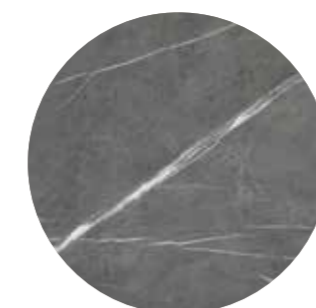

grey stone
gris pierre



anthracite
anthracite



knotted durmast
rouvre noué



vintage
vintage



AVOID WATER AND HUMIDITY INFILTRATION IN THE JOINTS OF THE MELAMINE TOP BECAUSE THEY COULD CAUSE SWELLING
ÉVITER L'INFILTRATION D'EAU ET D'HUMIDITÉ DANS LES JOINTS DU PLATEAU MÉLAMINÉ CAR ELLES POURRAIENT PROVOQUER UN GONFLEMENT

040 Citylife - pag. 198-199

Art. 635 Majestic

■ USUALLY AVAILABLE IN STOCK / NORMALEMENT EN STOCK

- STRUCTURE (LEG 5x5 / PIED 5x5): LACQUERED STEEL White - Aluminium - Anthracite / ACIER LAQUE Blanc - Aluminium - Anthracite
- MELAMINE TOP (mm 19): White - Cement - Grey stone - Anthracite - Knotted durmast effect - Vintage
- TOP MELAMINE (mm 19): Blanc - Ciment - Gris pierre - Anthracite - Effet rouvre noué - Vintage
- DIM:
70 x 110/165 H.76
80 x 130/190 H.76

■ ONLY STRUCTURE AVAILABLE / STRUCTURE SEULE DISPONIBLE

Allunga a pacchetto



cancelled chair / chaise éliminée





PATENT FILED / MODELE DEPOSE

Bespoke table
Table sur-mesure



057 Vienna 2.0 - pag. 202

Art. 663 Kerwin

■ **USUALLY AVAILABLE IN STOCK / NORMALEMENT EN STOCK**

- **STRUCTURE:** LACQUERED STEEL White - Anthracite - Aluminium (LEG 4x4) / **BASE:** ACIER LAQUE Blanc - Anthracite - Aluminium (PIED 4x4)
- **TOP:** MELAMINE (20 mm): White / MELAMINE (20 mm) Blanc
- **H. 75 DIM.** 80x80 - 90x90 - 70x120 - 80x120 - 80x140 - 90x160 - 90x180

- **ONLY STRUCTURE:** LACQUERED STEEL White - Anthracite - Aluminium (LEG 4x4) / **BASE SEULE:** ACIER LAQUE Blanc - Anthracite - Aluminium (PIED 4x4)
- **H. 73 DIM.** 80x80 - 90x90 - 70x120 - 80x120 - 80x140 - 90x160 - 90x180

■ **SPECIAL DIMENSIONS ON REQUEST / DIMENSIONS SPECIALES SUR DEMANDE**



045 Falena Velvet - pag. 194



PURITY AND METAL
MÉTAL ET LIGNES PURES

Art. 662 Carter

■ **USUALLY AVAILABLE IN STOCK / NORMALEMENT EN STOCK**

- **STRUCTURE:** STEEL WITH CATAPHORESIS TREATMENT White / ACIER AVEC TRAITEMENT CATAPHORESE Blanc / LEGS / PIEDS 4 x 4 - H. 75

- **TOP:** STEEL WITH EPOXY PAINT (SUITABLE FOR OUTDOOR USE): White / ACIER AVEC PEINTURE EPOXY (ADAPTE POUR USAGE OUTDOOR): Blanc

- **DIM.** 80 x 120
- **DIM.** 80 x 160

removable legs / pieds démontables





050 River - pag. 200-201



07 Deja Vu - pag. 179

Art. 635 QD Majestic Quadro

■ USUALLY AVAILABLE IN STOCK / NORMALEMENT EN STOCK

■ LACQUERED STRUCTURE: Aluminium / STRUCTURE LAQUEE: Aluminium

■ MELAMINE TOP: White / TOP MELAMINE: Blanc

■ DIM. 90 x 90/145 - H.76

■ ONLY STRUCTURE AVAILABLE / STRUCTURE SEULE DISPONIBLE

AVOID WATER AND HUMIDITY INFILTRATION IN THE JOINTS OF THE MELAMINE TOP BECAUSE THEY COULD CAUSE SWELLING
ÉVITER L'INFILTRATION D'EAU ET D'HUMIDITÉ DANS LES JOINTS DU PLATEAU MÉLAMINÉ CAR ELLES POURRAIENT PROVOQUER UN GONFLEMENT



Art. 648 Norton

■ USUALLY AVAILABLE IN STOCK / NORMALEMENT EN STOCK

■ TOP: MELAMINE LARIX WHITE / MELAMINE BLANC LARIX
LEGS: COATED MDF WHITE / PIEDS: MDF REVETU BLANC

■ TOP: MELAMINE DURMAST / MELAMINE ROUVRE
LEGS: COATED MDF DURMAST / PIEDS: MDF REVETU ROUVRE

■ DIM: 80 x 130/190 - H.75

AVOID WATER AND HUMIDITY INFILTRATION IN THE JOINTS OF THE MELAMINE TOP BECAUSE THEY COULD CAUSE SWELLING
ÉVITER L'INFILTRATION D'EAU ET D'HUMIDITÉ DANS LES JOINTS DU PLATEAU MÉLAMINÉ CAR ELLES POURRAIENT PROVOQUER UN GONFLEMENT



Art. 669 George

■ USUALLY AVAILABLE IN STOCK / NORMALEMENT EN STOCK

■ TOP: MELAMINE LARIX WHITE / MELAMINE BLANC LARIX
LEGS: LACQUERED SOLID WOOD WHITE / PIEDS: BOIS MASSIF LAQUE BLANC

■ TOP: MELAMINE TAUPE / MELAMINE TAUPE
LEGS: LACQUERED SOLID WOOD TAUPE // PIEDS: BOIS MASSIF LAQUE TAUPE

■ TOP: MELAMINE ANTRACYTE / MELAMINE ANTHRACYTE
LEGS: LACQUERED SOLID WOOD ANTRACYTE // PIEDS: BOIS MASSIF LAQUE ANTHRACYTE

■ DIM: 70 x 110/160 - H.75



050 River - pag. 200-201





Art. 388 Hansel

- **USUALLY AVAILABLE IN STOCK / NORMALEMENT EN STOCK**
- **PACKING 1 PIECE**
- **LEGS / PIEDS : TINTED WOOD (BEECH) Natural and Chrome / HETRE TEINTE Naturel et Chrome**
- **SEAT / ASSISE : POLYPROPYLENE White / POLYPROPYLENE Blanc**
- **COVERED CUSHION: PEACHSKIN FABRIC Light grey / COUSSIN DEHOUSSABLE : TISSU PEAU DE PECHE Gris clair**

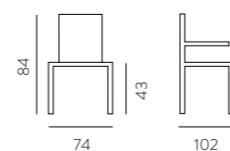

Art. 390 Gretel

- **USUALLY AVAILABLE IN STOCK / NORMALEMENT EN STOCK**
- **PACKING 2 PIECE**
- **LEGS / PIEDS : Chrome / Chrome**
- **SEAT / ASSISE : POLYPROPYLENE White / POLYPROPYLENE Blanc**
- **COVERED CUSHION: PEACHSKIN FABRIC Light grey / COUSSIN DEHOUSSABLE : TISSU PEAU DE PECHE Gris clair**

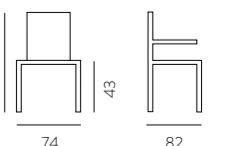

507 Polaris - pag. 237

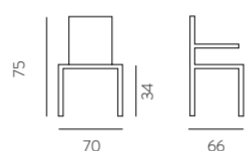

Art. 394 Candy

■ USUALLY AVAILABLE IN STOCK / NORMALEMENT EN STOCK

■ PACKING 1 PIECE

■ LEGS / PIEDS:
TINTED WOOD (BEECH) Natural AND LACQUERED STEEL Black
HETRE TEINTE Naturel ET ACIER LAQUE Noir

■ SEAT:
POLYPROPYLENE White / CUSHION: FABRIC Light grey
POLYPROPYLENE Light grey / CUSHION: FABRIC Light grey
POLYPROPYLENE Light blue / CUSHION: FABRIC Light blue

■ ASSISE :
POLYPROPYLENE Blanc / COUSSIN: TISSU Gris clair
POLYPROPYLENE Gris clair / COUSSIN: TISSU Gris clair
POLYPROPYLENE Bleu ciel / COUSSIN: TISSU Bleu ciel



Art. 396 Candy pouf

■ USUALLY AVAILABLE IN STOCK / NORMALEMENT EN STOCK

■ PACKING 1 PIECE

■ LEGS / PIEDS:
TINTED WOOD (BEECH) Natural AND LACQUERED STEEL Black
HETRE TEINTE Naturel ET ACIER LAQUE Noir

■ SEAT / ASSISE :
FABRIC Light grey / TISSU Gris clair
FABRIC Light blue / TISSU Bleu ciel

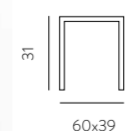

Poltrona Art. 420/S Sweet Home

■ USUALLY AVAILABLE IN STOCK / NORMALEMENT EN STOCK

■ PACKING 1 PIECE

■ LEGS / PIEDS:
TINTED WOOD (BEECH) Natural / HETRE TEINTE Naturel

■ SEAT / ASSISE : PATCHWORK FABRICS Multicolour / TISSUS PATCHWORK Multicolore

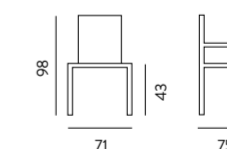

Pouf Art. 420/P Sweet Home

■ USUALLY AVAILABLE IN STOCK / NORMALEMENT EN STOCK

■ PACKING 1 PIECE

■ LEGS / PIEDS:
TINTED WOOD (BEECH) Natural / HETRE TEINTE Naturel

■ SEAT / ASSISE : PATCHWORK FABRICS Multicolour / TISSUS PATCHWORK Multicolore





Art. 440/1 Silvy

80x70 H92

■ PRODUCTION TIME: 30/35 DAYS / TEMPS DE PRODUCTION: 30/35 JOURS

- LEGS / PIEDS: TINTED WOOD (BEECH) Natural / HETRE TEINTE Naturel
- SEAT / ASSISE (removable cover / déhoussable):
FABRIC / TISSU: MAD - NBK - SAN
- Available with your fabric (not eco-leather - 300x140 cm)
Disponibile avec votre tissu (pas ecopelle - 300x140 cm)

Polyurethane foamed structure on metal frame
Structure en mousse de polyuréthane sur cadre métallique



Art. 440/7 Bergere

86x85 H110

■ PRODUCTION TIME: 30/35 DAYS / TEMPS DE PRODUCTION: 30/35 JOURS

- LEGS / PIEDS: TINTED WOOD (BEECH) Natural / HETRE TEINTE Naturel
- SEAT / ASSISE (removable cover / déhoussable):
FABRIC / TISSU: MAD - NBK - SAN
- Available with your fabric (not eco-leather - 500x140 cm)
Disponibile avec votre tissu (pas ecopelle - 500x140 cm)



Art. 440/15 Frac

66x66 H75

■ PRODUCTION TIME: 30/35 DAYS / TEMPS DE PRODUCTION: 30/35 JOURS

- LEGS / PIEDS: TINTED WOOD (BEECH) Natural / HETRE TEINTE Naturel
- SEAT / ASSISE (removable cover / déhoussable):
FABRIC / TISSU: MAD - NBK - SAN
- Available with your fabric (not eco-leather - 250x140 cm)
Disponibile avec votre tissu (pas ecopelle - 250x140 cm)



Art. 440/5 Lucy

75x75 H85

■ PRODUCTION TIME: 30/35 DAYS / TEMPS DE PRODUCTION: 30/35 JOURS

- LEGS / PIEDS: STEEL Chrome / ACIER Chrome
- SEAT / ASSISE (removable cover / déhoussable):
FABRIC / TISSU: MAD - NBK - SAN
- Available with your fabric (not eco-leather - 250x140 cm)
Disponibile avec votre tissu (pas ecopelle - 250x140 cm)

MICROFIBER



NBK 27 GRIGIO TOPO



NBK 96 ANTRACITE



NBK 11 BEIGE

FABRIC



SAN 21 LINO

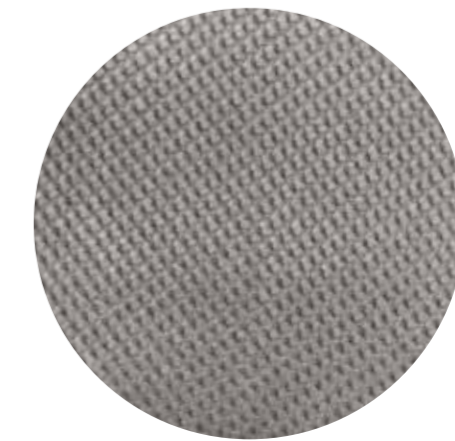

SAN 91 GRIGIO CHIARO



SAN 96 ANTRACITE



Art. 440/3 Nausica

75x75 H785

■ PRODUCTION TIME: 30/35 DAYS / TEMPS DE PRODUCTION: 30/35 JOURS

- LEGS / PIEDS: STEEL Chrome / ACIER Chrome
- SEAT / ASSISE (removable cover / déhoussable):
FABRIC / TISSU: MAD - NBK - SAN
- Available with your fabric (not eco-leather - 400x140 cm)
Disponibile avec votre tissu (pas ecopelle - 400x140 cm)



Art. 386 Juliette Lounge

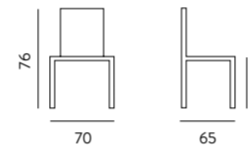

Product on order - Minimum order: 4 pieces - Deposit requested for production
 Produit sur commande - Commande minimum 4 pièces - Acompte demandé pour mise en production
 ■ **PRODUCTION TIME: 40 DAYS / TEMPS DE PRODUCTION: 40 JOURS**

- LEGS / PIEDS: LACQUERED STEEL Black / ACIER LAQUE Noir
- STAIN-RESISTANT VELVET Smoke grey - Light blue - Pale pink - Dark green
 Teal blue - Ginger colour - Yellow - Taupe
 VELOURS ANTI-TACHES
 Gris fumé - Bleu ciel - Vieux rose - vert sapin - Bleu canard - Brique - Jaune - Taupe
- Available with your fabric / Disponible avec votre tissu (140x180)
 Available with fire-resistant foam and velvet on request
 Disponible avec mousse et velours ignifuge sur demande

Executive

- **PRODUCTION TIME: 30 DAYS / TEMPS DE PRODUCTION: 30 JOURS**
- PACKING 1 PIECE

- STRUCTURE: CHROME / CHROME
- SEAT / ASSISE: SOFT ECO-LEATHER Black - White - Sand / ECOPELLE Blanc - Noir - Sable

ART. 416/1 ARMCHAIR / FAUTEUIL
 ART. 416/2 2-SEATER SOFA / CANAPE 2 PLACES

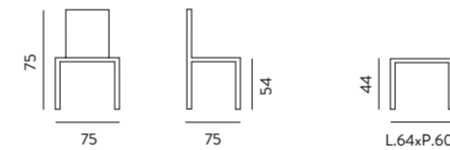
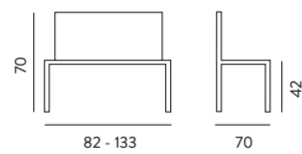

**NOT AVAILABLE
 NON DISPONIBLE**

Bikini

- **USUALLY AVAILABLE IN STOCK / NORMALEMENT EN STOCK**
- PACKING 1 PIECE

- STRUCTURE: CHROME / CHROME
- SEAT / ASSISE: SOFT ECO-LEATHER Black - White / ECOPELLE Blanc - Noir

Art. 427/1 ARMCHAIR / FAUTEUIL
 Art. 427/2 POUFF / POUF



Brema

- **PRODUCTION TIME: 30 DAYS
 TEMPS DE PRODUCTION: 30 JOURS**
- PACKING 1 PIECE
- STRUCTURE: CHROME / CHROME
- SEAT / ASSISE: SOFT ECO-LEATHER Black / ECOPELLE Noir

Art. 409/1 ARMCHAIR / FAUTEUIL
 Art. 409/2 2-SEATER SOFA / CANAPÉ 2 PLACES
 Art. 409/3 3-SEATER SOFA / CANAPÉ 3 PLACES

AVAILABLE WITH YOUR FABRIC
 DISPONIBLE AVEC VOTRE TISSU (140x150)

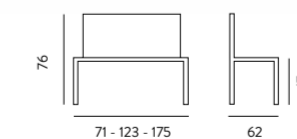

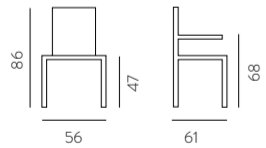

Eco-leather in light colours could get stained in contact with untreated clothing (eg jeans).
To clean the products, use only warm water and a soft microfibre cloth. Do not use solvents or aggressive products.
*Le similicuir de colori clair peut se tacher au contact de vêtements non traités (ex. jeans).
Pour nettoyer les produits, utilisez uniquement de l'eau tiède et un chiffon doux en microfibre. Ne pas utiliser de solvants ou de produits agressifs.*

Art. 242 Armonia

■ **USUALLY AVAILABLE IN STOCK / NORMALEMENT EN STOCK**

■ **PACKING 1 PIECE**

■ **STRUCTURE: REUPHOLSTERED STEEL / ACIER RECOUVERT**

■ **SEAT AND LEGS / ASSISE ET PIEDS:**
SOFT ECO-LEATHER White - Sand / *ECOPELLE* Blanc - Sable



Art. 378 Moon

■ **USUALLY AVAILABLE IN STOCK / NORMALEMENT EN STOCK**
■ **PACKING 1 PIECE**

■ **STRUCTURE: CHROME / CHROME**
■ **SEAT / ASSISE: SOFT ECO-LEATHER: White - Black / ECOPELLE: Blanc - Noir**

■ **PRODUCTION TIME: 30 DAYS / TEMPS DE PRODUCTION: 30 JOURS**
■ **PACKING 1 PIECE**

■ **STRUCTURE: LACQUERED STEEL BLACK / ACIER LAQUE NOIR**
■ **SEAT / ASSISE: SOFT ECO-LEATHER: White - Black / ECOPELLE: Blanc - Noir**

■ **STRUCTURE: CHROME - LACQUERED STEEL BLACK / CHROME - ACIER LAQUE NOIR**
■ **SEAT / ASSISE:**
SOFT ECO-LEATHER: Anthracite - Silver - Light taupe - Classical taupe - Chocolate - Military green - Petrol blue
ECOPELLE: Anthracite - Argent - Taupe clair - Taupe classique - Chocolat - Vert militaire - Bleu pétrole

AVAILABLE WITH YOUR FABRIC / *DISPONIBLE AVEC VOTRE TISSU* (140x150)

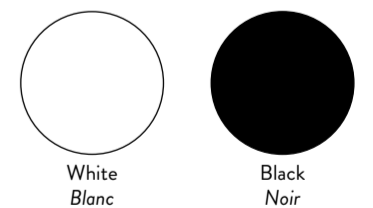
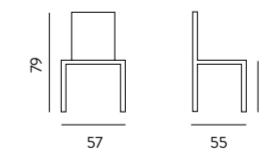

standard colours:



on order colours:



Art. 302 Delta

- USUALLY AVAILABLE IN STOCK / NORMALEMENT EN STOCK
- PACKING 2 PIECES
- STRUCTURE: CHROME / CHROME
- SEAT AND BACK / ASSISE ET DOSSIER : ECO-LEATHER Black / SYNDERME Noir

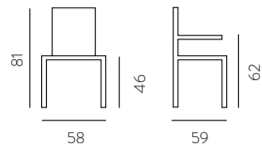

Art. 981 Kubica

- USUALLY AVAILABLE IN STOCK / NORMALEMENT EN STOCK
- PACKING 2 PIECES
- STRUCTURE: CHROME / CHROME
- SEAT / ASSISE : SOFT ECO-LEATHER: White - Black / ECOPELLE : Blanc - Noir

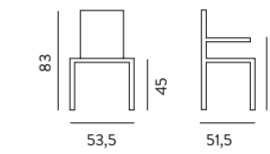

Art. 988 Silla

- USUALLY AVAILABLE IN STOCK / NORMALEMENT EN STOCK
- PACKING 2 PIECES
- STRUCTURE: LACQUERED STEEL BLACK / ACIER LAQUE NOIR
- SEAT / ASSISE : FABRIC Black / TISSU Noir

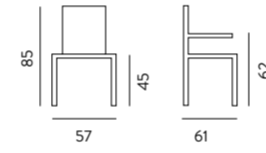
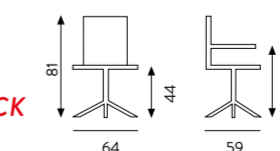

Table Art. 673 Atene - pag.40-41



Art. 977/2 Key cross

- USUALLY AVAILABLE IN STOCK / NORMALEMENT EN STOCK
- PACKING 1 PIECE
- STRUCTURE: CHROME / CHROME
- SEAT / ASSISE : SOFT ECO-LEATHER: White - Light taupe - Classical taupe - Black / ECOPELLE : Blanc - Taupe clair - Taupe classique - Noir



AVAILABLE WITH YOUR FABRIC / DISPONIBLE AVEC VOTRE TISSU (140x150)

Art. 977/1 Key office

- USUALLY AVAILABLE IN STOCK / NORMALEMENT EN STOCK
- PACKING 1 PIECE
- STRUCTURE: CHROME / CHROME
- SEAT / ASSISE : SOFT ECO-LEATHER: White - Light taupe - Classical taupe - Black / ECOPELLE : Blanc - Taupe clair - Taupe classique - Noir

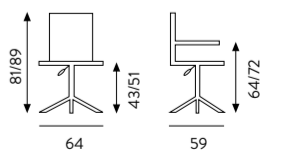

AVAILABLE WITH YOUR FABRIC / DISPONIBLE AVEC VOTRE TISSU (140x150)



Art. 249 Charme

■ USUALLY AVAILABLE IN STOCK / NORMALEMENT EN STOCK

■ PACKING 1 PIECE

■ LEGS / PIEDS: LACQUERED STEEL Black / ACIER LAQUE Noir
SEAT / ASSISE (swivel / pivotant): SOFT ECO-LEATHER Black / ECOPELLE Noir

■ LEGS / PIEDS: LACQUERED STEEL White / ACIER LAQUE Blanc
SEAT / ASSISE (swivel / pivotant): SOFT ECO-LEATHER White / ECOPELLE Blanc

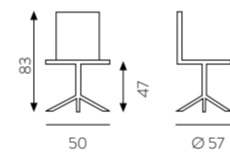

Eco-leather in light colours could get stained in contact with untreated clothing (eg jeans).
To clean the products, use only warm water and a soft microfibre cloth. Do not use solvents or aggressive products.

Le similicuir de colori chiaro può essere macchiato in contatto con capi di abbigliamento non trattati (es. jeans).
Per pulire i prodotti, utilizzare unicamente di l'acqua tiepida e un panno dolce in microfibra. Non utilizzare di solventi o di prodotti aggressivi.



Table 643 Island White - pag.50-51

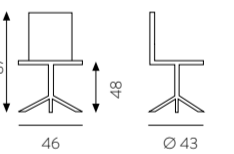

Art. 248 Area

■ USUALLY AVAILABLE IN STOCK / NORMALEMENT EN STOCK

■ PACKING 1 PIECE

■ SWIVELLING STRUTURE: LACQUERED STEEL White
BASE PIVOTANTE : ACIER LAQUE Blanc

■ SEAT: SOFT ECO-LEATHER White - Sand - Titanium grey
ASSISE : ECOPELLE Blanc - Sable - Gris titane

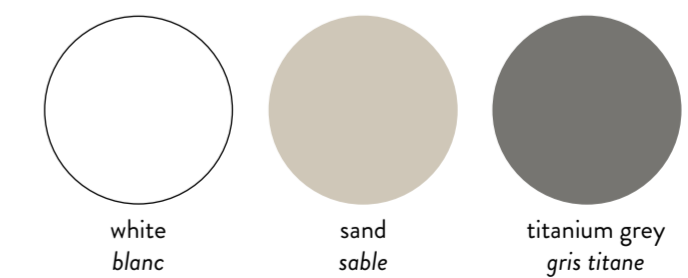

Eco-leather in light colours could get stained in contact with untreated clothing (eg jeans).
To clean the products, use only warm water and a soft microfibre cloth. Do not use solvents or aggressive products.

Le similicuir de colori chiaro può essere macchiato in contatto con capi di abbigliamento non trattati (es. jeans).
Per pulire i prodotti, utilizzare unicamente di l'acqua tiepida e un panno dolce in microfibra. Non utilizzare di solventi o di prodotti aggressivi.





Art. 212 **Cabiria Classic**

■ **USUALLY AVAILABLE IN STOCK / NORMALEMENT EN STOCK**

■ **PACKING 1 PIECE**

■ **LEGS / PIEDS: LACQUERED STEEL Black / ACIER LAQUE Noir**

■ **SEAT / ASSISE:**
 NABUK ECO-LEATHER Beige - Grey / ECOPELLE NABUK Beige - Gris
 STAIN-RESISTANT VELVET Ash-grey / VELOURS ANTI-TACHES Gris cendré

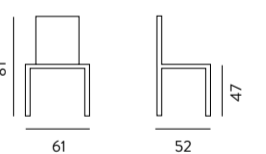

The velvet could have effects that are not to be considered defects as they are characteristics of the composition and type of processing: stain or marbling effect, light / dark effect or imprint effect.
 Le velours pourrait avoir des effets qui ne doivent pas être considérés comme des défauts car ils sont caractéristiques de la composition et du type de traitement : effet tache ou marbrure, effet clair/foncé ou effet empreinte.





Art. 211/CS Cabiria custom

■ Product on order - Minimum order: 4 pieces (technical fees under 4 pieces) - Deposit requested for production
Produit sur commande - Commande minimum 4 pièces (frais de gestion pour commande inférieure à 4 pièces) - Acompte demandé pour mise en production
PRODUCTION TIME: 30/40 DAYS

■ **LEGS / PIEDS:** LACQUERED STEEL Black / ACIER LAQUE Noir

■ **SEAT / ASSISE:**
 STAIN-RESISTANT VELVET / VELOURS ANTI-TACHES pag. 370-371
 AQUACLEAN pag. 370-371

Available with your fabric / Disponible avec votre tissu (140x150)

The velvet could have effects that are not to be considered defects as they are characteristics of the composition and type of processing: stain or marbling effect, light / dark effect or imprint effect.
Le velours pourrait avoir des effets qui ne doivent pas être considérés comme des défauts car ils sont caractéristiques de la composition et du type de traitement : effet tache ou marbrure, effet clair/foncé ou effet empreinte.

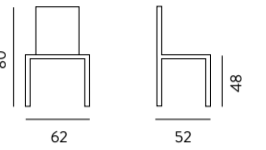

Art. 211/4G Cabiria 4G

■ **USUALLY AVAILABLE IN STOCK / NORMALEMENT EN STOCK**

■ **PACKING 1 PIECE**

■ **LEGS / PIEDS:** LACQUERED STEEL Black / ACIER LAQUE Noir

■ **SEAT / ASSISE:**
 ECO-LEATHER Classic taupe - Titanium grey / ECOPELLE Taupe foncé - Gris titane
 STAIN-RESISTANT VELVET Ash-grey / VELOURS ANTI-TACHES Gris cendré

Eco-leather in light colours could get stained in contact with untreated clothing (eg jeans).
 To clean the products, use only warm water and a soft microfibre cloth. Do not use solvents or aggressive products.
*Le similicuir de coloris clair peut se tacher au contact de vêtements non traités (ex. jeans).
 Pour nettoyer les produits, utilisez uniquement de l'eau tiède et un chiffon doux en microfibre. Ne pas utiliser de solvants ou de produits agressifs.*

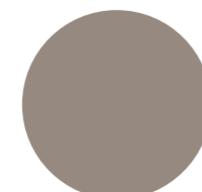

Classic taupe
taupe foncé

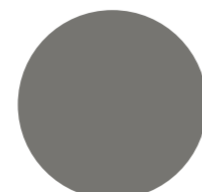

Titanium grey
gris titane



Ash-grey
gris cendré



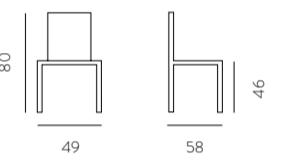

Art. 252 **Carnaby Classic**

- **USUALLY AVAILABLE IN STOCK / NORMALEMENT EN STOCK**
- **PACKING 2 PIECES**
- **LEGS / PIEDS: LACQUERED STEEL Black / ACIER LAQUE Noir**
- **SEAT / ASSISE:**
 NABUK ECO-LEATHER Beige - Grey / ECOPELLE NABUK Beige - Gris
 FABRIC Light brown - Grey / TISSU Marron glacé - Gris



fabric GREY



fabric LIGHT BROWN



nabuk eco-leather GREY

Eco-leather in light colours could get stained in contact with untreated clothing (eg jeans).
 To clean the products, use only warm water and a soft microfibre cloth. Do not use solvents or aggressive products.



nabuk eco-leather BEIGE

Le similicuir de colori chiaro può essere macchiato in contatto con capi di abbigliamento non trattati (es. jeans).
 Per pulire i prodotti, utilizzare unicamente di l'acqua tiepida e un panno dolce in microfibra. Ne pas utiliser de solvants ou de produits agressifs.



Art. 253/CS Carnaby custom

■ Product on order - Minimum order: 4 pieces (technical fees under 4 pieces) - Deposit requested for production
Produit sur commande - Commande minimum 4 pièces (frais de gestion pour commande inférieure à 4 pièces) - Acompte demandé pour mise en production
PRODUCTION TIME: 30/40 DAYS

■ LEGS / PIEDS: LACQUERED STEEL Black / ACIER LAQUE Noir

■ SEAT / ASSISE:
 STAIN-RESISTANT VELVET / VELOURS ANTI-TACHES pag. 370-371
 AQUACLEAN pag. 370-371

Available with your fabric / Disponible avec votre tissu (140x150)

The velvet could have effects that are not to be considered defects as they are characteristics of the composition and type of processing: stain or marbling effect, light / dark effect or imprint effect.
Le velours pourrait avoir des effets qui ne doivent pas être considérés comme des défauts car ils sont caractéristiques de la composition et du type de traitement: effet tache ou marbrure, effet clair/foncé ou effet empreinte.

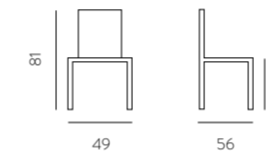

Art. 253/4G Carnaby 4G

■ **USUALLY AVAILABLE IN STOCK / NORMALEMENT EN STOCK**

■ PACKING 2 PIECES

■ LEGS / PIEDS: LACQUERED STEEL Black / ACIER LAQUE Noir

■ SEAT / ASSISE:
 ECO-LEATHER Classic taupe - Titanium grey / ECOPELLE Taupe foncé - Gris titane
 STAIN-RESISTANT VELVET Ash-grey / VELOURS ANTI-TACHES Gris cendré

Eco-leather in light colours could get stained in contact with untreated clothing (eg jeans).
 To clean the products, use only warm water and a soft microfibre cloth. Do not use solvents or aggressive products.

*Le similicuir de color clair peut se tacher au contact de vêtements non traités (ex. jeans).
 Pour nettoyer les produits, utilisez uniquement de l'eau tiède et un chiffon doux en microfibre. Ne pas utiliser de solvants ou de produits agressifs.*

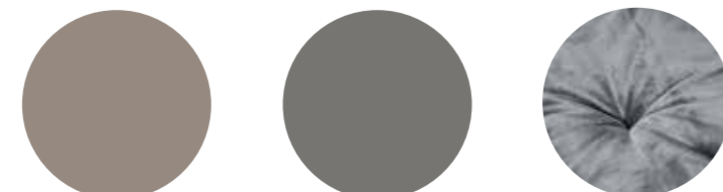

Classic taupe
taupe foncé

Titanium grey
gris titane

Ash-grey
gris cendré





510 Norway Stool (Nabuk) - pag.232

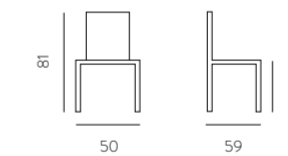

Art. 210 Norway unicolor

■ USUALLY AVAILABLE IN STOCK / NORMALEMENT EN STOCK

■ PACKING 2 PIECES

■ SEAT AND LACQUERED LEGS / ASSISE ET PIEDS LAQUES:

SOFT ECO-LEATHER

Ice grey - Classic taupe - Titanium grey - Black

ECOPELLE

Gris froid - Taupe foncé - Gris Titane - Noir

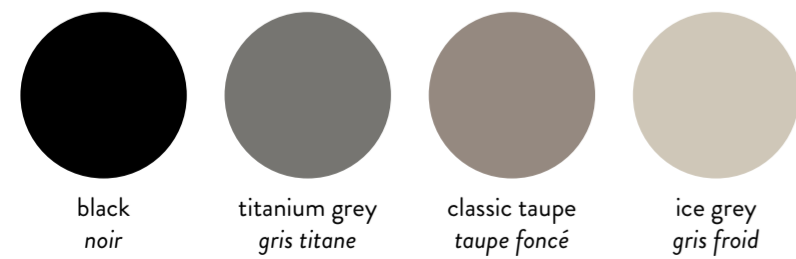

black
noir

titanium grey
gris titane

classic taupe
taupe foncé

ice grey
gris froid

Eco-leather in light colours could get stained in contact with untreated clothing (eg jeans). To clean the products, use only warm water and a soft microfibre cloth. Do not use solvents or aggressive products.

Le similicuir de colori clair peut se tacher au contact de vêtements non traités (ex. jeans). Pour nettoyer les produits, utilisez uniquement de l'eau tiède et un chiffon doux en microfibre. Ne pas utiliser de solvants ou de produits agressifs.

Recommended with / Conseillé avec:
Art. 630 / 637 Ceramique

antracite / black stone (titanium grey)

fango (classic taupe)

cemento (ice grey)





Art. 210 **Norway** nabuk

- **USUALLY AVAILABLE IN STOCK / NORMALEMENT EN STOCK**
- **PACKING 2 PIECES**
- **LEGS / PIEDS:** LACQUERED STEEL Black / ACIER LAQUE Noir
- **SEAT / ASSISE:** NABUK ECO-LEATHER Beige - Grey / ECOPELLE NABUK Beige - Gris

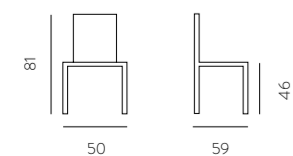

nabuk eco-leather GREY nabuk eco-leather BEIGE

Eco-leather in light colours could get stained in contact with untreated clothing (eg jeans).
 To clean the products, use only warm water and a soft microfibre cloth. Do not use solvents or aggressive products.
 Le similicuir de colori chiaro potrebbe macchiarsi in contatto con capi di abbigliamento non trattati (es. jeans).
 Per nettoyer les produits, utilisez uniquement de l'eau tiède et un chiffon doux en microfibre. Ne pas utiliser de solvants ou de produits agressifs.

Art. 255 **Cinquecento**

- **USUALLY AVAILABLE IN STOCK / NORMALEMENT EN STOCK**
- **PACKING 2 PIECES**
- **LEGS / PIEDS:** LACQUERED STEEL Black / ACIER LAQUE Noir
- **SEAT / ASSISE:** NABUK ECO-LEATHER Beige - Grey / ECOPELLE NABUK Beige - Gris

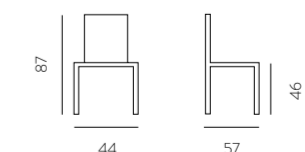

Art. 500 **Cinquecento Stool** - pag. 233



Art. 296 **Giada**

- **USUALLY AVAILABLE IN STOCK / NORMALEMENT EN STOCK**
- **PACKING 2 PIECES**
- **STRUCTURE: CHROME / CHROME**
- **SEAT / ASSISE:**
SOFT ECO-LEATHER: Sand - Titanium grey
ECOPELLE : Sable - Gris titane

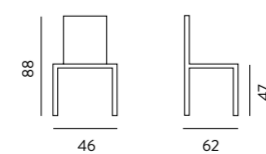

Eco-leather in light colours could get stained in contact with untreated clothing (eg jeans).
To clean the products, use only warm water and a soft microfibre cloth. Do not use solvents or aggressive products.
Le similicuir de colori chiaro può essere macchiato a contatto con capi di abbigliamento non trattati (es. jeans).
Per pulire i prodotti, utilizzare unicamente de l'eau tiède et un chiffon doux en microfibre. Ne pas utiliser de solvants ou de produits agressifs.



Cancelled table / table éliminée



Art. 299 **Kant**

- **USUALLY AVAILABLE IN STOCK / NORMALEMENT EN STOCK**
- **PACKING 2 PIECES**
- **STRUCTURE: CHROME / CHROME**
- **SEAT / ASSISE:**
SOFT ECO-LEATHER: White - Black - Taupe Classic
ECOPELLE : Blanc - Noir - Taupe Classique

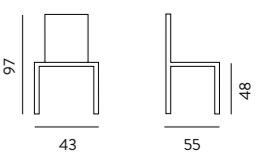
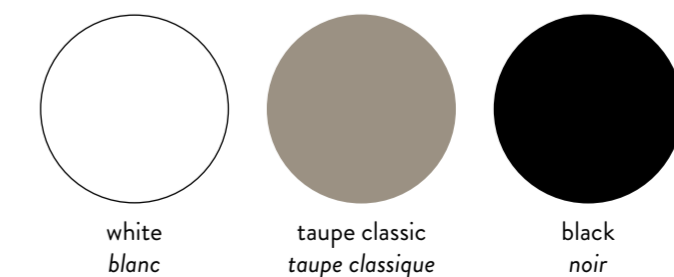



Art. 100 Roma

■ USUALLY AVAILABLE IN STOCK / NORMALEMENT EN STOCK

■ PACKING 2 PIECES

■ LEGS / PIEDS: LACQUERED STEEL Black / ACIER LAQUE Noir

■ SEAT / ASSISE:
SOFT ECO-LEATHER Light taupe - Tawny - Titanium grey
ECOPELLE Taupe clair - Fauve - Gris Titane

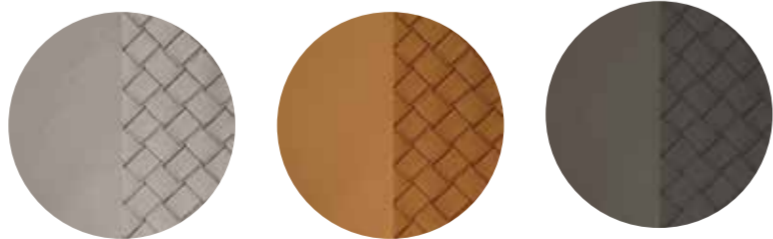
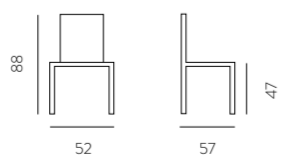

light taupe
taupe clair

tawny
fauve

titanium grey
gris titane

Eco-leather in light colours could get stained in contact with untreated clothing (eg jeans).
To clean the products, use only warm water and a soft microfibre cloth. Do not use solvents or aggressive products.
*Le similicuir de colori clair peut se tacher au contact de vêtements non traités (ex. jeans).
Pour nettoyer les produits, utilisez uniquement de l'eau tiède et un chiffon doux en microfibre. Ne pas utiliser de solvants ou de produits agressifs.*

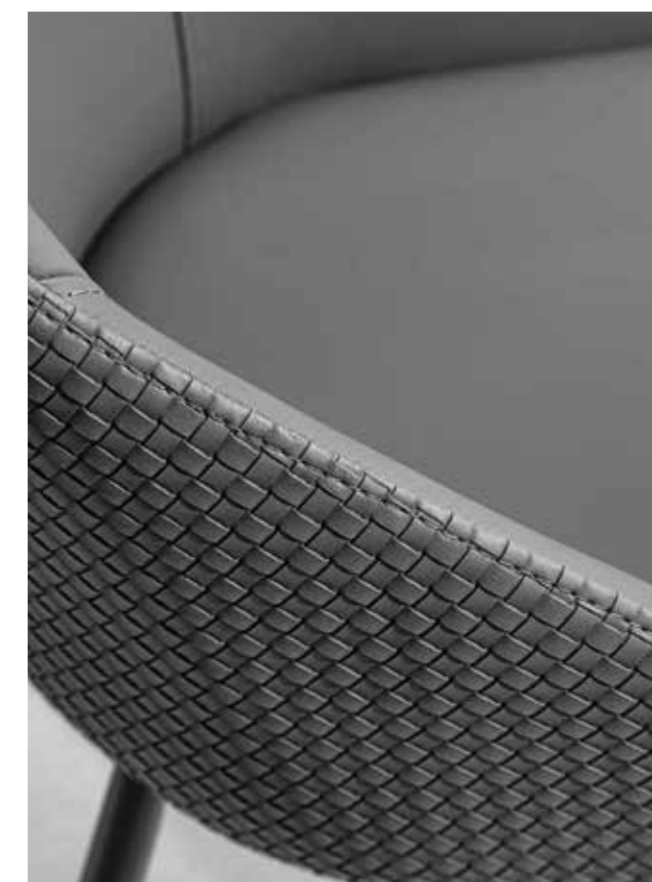



Tavolo 630 Ceramique Black Stone - pag. 91

Art. 209 Barcellona

■ **USUALLY AVAILABLE IN STOCK / NORMALEMENT EN STOCK**

■ **PACKING 2 PIECES**

■ **LEGS / PIEDS:** LACQUERED STEEL Black / ACIER LAQUE Noir

■ **SEAT / ASSISE:**
SOFT ECO-LEATHER Teal blue - Titanium grey
ECOPELLE Bleu canard - Gris Titane

STAIN-RESISTANT VELVET Ash-grey - Sand - Dark green
VELOURS ANTI-TACHES Gris cendré - Sable - Vert sapin

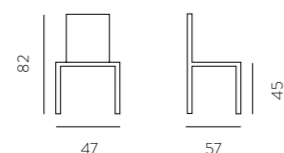

The velvet could have effects that are not to be considered defects as they are characteristics of the composition and type of processing: stain or marbling effect, light / dark effect or imprint effect.
Le velours pourrait avoir des effets qui ne doivent pas être considérés comme des défauts car ils sont caractéristiques de la composition et du type de traitement : effet tache ou marbrure, effet clair/foncé ou effet empreinte.

Eco-leather in light colours could get stained in contact with untreated clothing (eg jeans).
To clean the products, use only warm water and a soft microfibre cloth. Do not use solvents or aggressive products.
Le similicuir de color clair peut se tacher au contact de vêtements non traités (ex. jeans).
Pour nettoyer les produits, utilisez uniquement de l'eau tiède et un chiffon doux en microfibre. Ne pas utiliser de solvants ou de produits agressifs.



Art. 204 Tiffany

■ **USUALLY AVAILABLE IN STOCK / NORMALEMENT EN STOCK**

■ **PACKING 1 PIECE**

■ **LEGS / PIEDS:** LACQUERED STEEL Black / ACIER LAQUE Noir

■ **SEAT / ASSISE:**
SOFT ECO-LEATHER Sand - Titanium grey
ECOPELLE Sable - Gris titane

STAIN-RESISTANT VELVET Taupe - Anthracite
VELOURS ANTI-TACHES Taupe - Anthracite

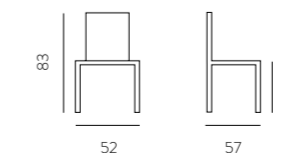

The velvet could have effects that are not to be considered defects as they are characteristics of the composition and type of processing: stain or marbling effect, light / dark effect or imprint effect.
Le velours pourrait avoir des effets qui ne doivent pas être considérés comme des défauts car ils sont caractéristiques de la composition et du type de traitement : effet tache ou marbrure, effet clair/foncé ou effet empreinte.

Eco-leather in light colours could get stained in contact with untreated clothing (eg jeans).
To clean the products, use only warm water and a soft microfibre cloth. Do not use solvents or aggressive products.
Le similicuir de color clair peut se tacher au contact de vêtements non traités (ex. jeans).
Pour nettoyer les produits, utilisez uniquement de l'eau tiède et un chiffon doux en microfibre. Ne pas utiliser de solvants ou de produits agressifs.

STAIN-RESISTANT VELVET



taupe
taupe

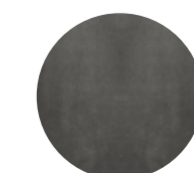

anthracite
anthracite

SOFT ECO-LEATHER



sand
sable

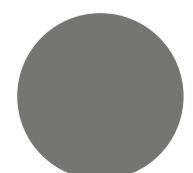

titanium grey
gris titane

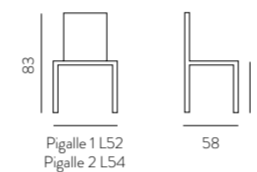

Art. 380 Pigalle Uno CUSTOM

■ Product on order - Minimum order: 4 pieces (technical fees under 4 pieces) - Deposit requested for production / *Produit sur commande - Commande minimum 4 pièces (frais de gestion pour commande inférieure à 4 pièces) - Acompte demandé pour mise en production*
PRODUCTION TIME: 30/40 DAYS

■ PACKING 1 PIECE

■ LEGS / PIEDS: LACQUERED STEEL Black / *ACIER LAQUE Noir*

■ SEAT / ASSISE:
 STAIN-RESISTANT VELVET (with smooth outer face of backrest) *
 VELOURS ANTI-TACHES (arrière dossier lisse) *

STAIN-RESISTANT VELVET (with quilted outer face of backrest)
 VELOURS ANTI-TACHES (arrière dossier matelassé)

AQUACLEAN fabric (with smooth outer face of backrest) / *Tissu AQUACLEAN (arrière dossier lisse)*

Available with your fabric / *Disponible avec votre tissu (140x150)*
 Available with fire-resistant foam and velvet on request
 Disponible avec mousse et velours ignifuge sur demande

USUALLY AVAILABLE IN STOCK
 NORMALEMENT EN STOCK

* COLOURS:
 Green / Vert
 Teal blue / Bleu canard
 Yellow / Jaune
 Ginger colour / Brique
 Pink / Rose

ALL FINISHES
 pag. 370-371



Art. 381 Pigalle Due

■ Product on order - Minimum order: 4 pieces (technical fees under 4 pieces) - Deposit requested for production / *Produit sur commande - Commande minimum 4 pièces (frais de gestion pour commande inférieure à 4 pièces) - Acompte demandé pour mise en production*

PRODUCTION TIME: 30/40 DAYS

■ PACKING 1 PIECE

■ LEGS / PIEDS: LACQUERED STEEL Black / *ACIER LAQUE Noir*

■ SEAT / ASSISE:
 STAIN-RESISTANT VELVET (with smooth outer face of backrest) *
 VELOURS ANTI-TACHES (arrière dossier lisse) *

STAIN-RESISTANT VELVET (with quilted outer face of backrest)
 VELOURS ANTI-TACHES (arrière dossier matelassé)

AQUACLEAN fabric (with smooth outer face of backrest)
 Tissu AQUACLEAN (arrière dossier lisse)

Available with your fabric / *Disponible avec votre tissu (140x150)*
 Available with fire-resistant foam and velvet on request
 Disponible avec mousse et velours ignifuge sur demande



Art. 379 Pigalle Uno CASA

■ USUALLY AVAILABLE IN STOCK / *NORMALEMENT EN STOCK*

■ PACKING 2 PIECES

■ LEGS / PIEDS: LACQUERED STEEL Black / *ACIER LAQUE Noir*

■ SEAT / ASSISE:
 STAIN-RESISTANT VELVET Taupe - Anthracite - Bottle-green
 VELOURS ANTI-TACHES Taupe - Anthracite - Vert bouteille

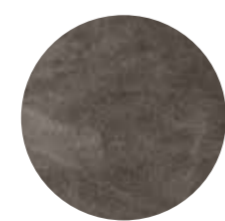
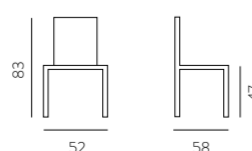

taupe
taupe



anthracite
anthracite

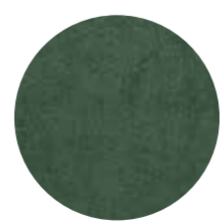

bottle-green
vert bouteille

The velvet could have effects that are not to be considered defects as they are characteristics of the composition and type of processing: stain or marbling effect, light / dark effect or imprint effect.
 Le velours pourrait avoir des effets qui ne doivent pas être considérés comme des défauts car ils sont caractéristiques de la composition et du type de traitement : effet tache ou marbrure, effet clair/foncé ou effet empreinte.





582 Juliette Stool
pag. 228-229

386 Juliette Lounge
pag. 118

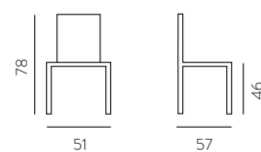

Art. 382 Juliette

■ USUALLY AVAILABLE IN STOCK / NORMALEMENT EN STOCK

■ PACKING 2 PIECES

■ LEGS / PIEDS: LACQUERED STEEL Black / ACIER LAQUE Noir

■ SEAT / ASSISE:
STAIN-RESISTANT VELVET
Smoke grey - Light blue - Pale pink - Dark green - Teal blue - Ginger colour - Yellow
VELOURS ANTI-TACHES
Gris fumé - Bleu ciel - Vieux rose - vert sapin - Bleu canard - Brique - Jaune

The velvet could have effects that are not to be considered defects as they are characteristics of the composition and type of processing: stain or marbling effect, light / dark effect or imprint effect.
Le velours pourrait avoir des effets qui ne doivent pas être considérés comme des défauts car ils sont caractéristiques de la composition et du type de traitement : effet tache ou marbrure, effet clair/foncé ou effet empreinte.

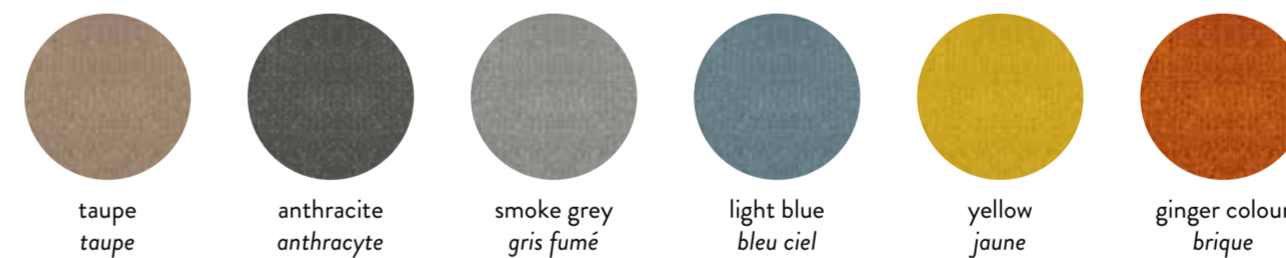

The velvet could have effects that are not to be considered defects as they are characteristics of the composition and type of processing: stain or marbling effect, light / dark effect or imprint effect.
Le velours pourrait avoir des effets qui ne doivent pas être considérés comme des défauts car ils sont caractéristiques de la composition et du type de traitement : effet tache ou marbrure, effet clair/foncé ou effet empreinte.

Art. 206 Zara

■ USUALLY AVAILABLE IN STOCK / NORMALEMENT EN STOCK

■ PACKING 4 PIECES

■ LEGS / PIEDS: LACQUERED STEEL Black / ACIER LAQUE Noir

■ SEAT / ASSISE:
STAIN-RESISTANT VELVET Taupe - Anthracite - Smoke grey - Light blue - Yellow - Ginger colour
VELOURS ANTI-TACHES Taupe - Anthracite - Gris fumé - Bleu ciel - Jaune - Brique

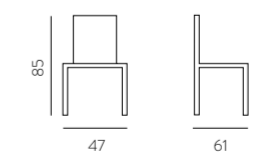



Art. 208 Opera

■ USUALLY AVAILABLE IN STOCK / NORMALEMENT EN STOCK

■ PACKING 4 PIECES

■ LEGS / PIEDS:
LACQUERED STEEL Black with brass effect end piece
ACIER LAQUE Noir avec embout effet laiton

■ SEAT / ASSISE:
STAIN-RESISTANT VELVET Sand - Smoke grey
VELOURS ANTI-TACHES Sable - Gris fumé

CUSTOM VERSION
PRODUCTION TIME: 40 DAYS

■ Product on order - Minimum order: 4 pieces - Deposit requested for production
Produit sur commande - Commande minimum 4 pièces - Acompte demandé pour mise en production
STAIN-RESISTANT VELVET pag. 370

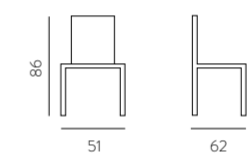

The velvet could have effects that are not to be considered defects as they are characteristics of the composition and type of processing: stain or marbling effect, light / dark effect or imprint effect.
Le velours pourrait avoir des effets qui ne doivent pas être considérés comme des défauts car ils sont caractéristiques de la composition et du type de traitement : effet tache ou marbrure, effet clairfoncé ou effet empreinte.





Art. 306 *Musa*

■ USUALLY AVAILABLE IN STOCK / NORMALEMENT EN STOCK

■ PACKING 4 PIECES

■ CONE LEGS Ø 25 / PIEDS CONIQUES Ø 25:
LACQUERED STEEL Black / ACIER LAQUE Noir

■ SEAT / ASSISE:
VELVET Antracyte - Dark green - Pale pink
VELOURS Anthracite - Vert sapin - Vieux rose

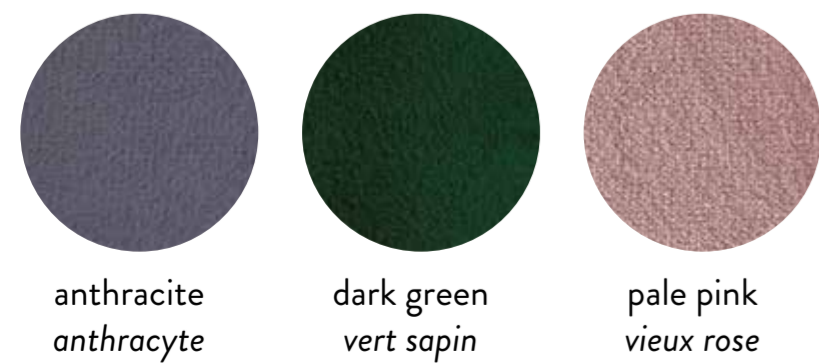
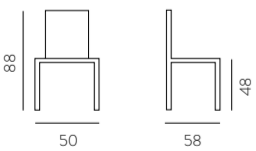

anthracite
antracyte

dark green
vert sapin

pale pink
vieux rose



Art. 305 *Cocò*

■ USUALLY AVAILABLE IN STOCK / NORMALEMENT EN STOCK

■ PACKING 4 PIECES

■ SEAT: STAIN-RESISTANT VELVET Black / LEGS: LACQUERED STEEL Black with brass effect end piece
ASSISE: VELOURS ANTI-TACHES Noir / PIEDS: ACIER LAQUE Noir avec embout effet laiton

■ SEAT: STAIN-RESISTANT VELVET Anthracite / LEGS: LACQUERED STEEL Black with silver effect end piece
ASSISE: VELOURS ANTI-TACHES Anthracite / PIEDS: ACIER LAQUE Noir avec embout argenté

■ SEAT: STAIN-RESISTANT VELVET Black - Dark Green / LEGS: LACQUERED STEEL Black
ASSISE: VELOURS ANTI-TACHES Noir - Vert foncé / PIEDS: ACIER LAQUE Noir

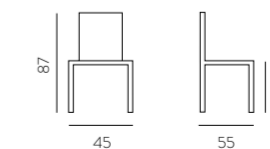

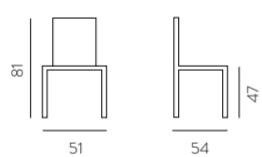

Art. 304 **Lulù**

■ USUALLY AVAILABLE IN STOCK / NORMALEMENT EN STOCK

■ PACKING 4 PIECES

■ LEGS (conical Ø 22) / PIEDS (conique Ø 22):
LACQUERED STEEL (conical) Black / ACIER LAQUE (conique) Noir
IRON: Brass (Italian brass plating bath) / METAL: Laiton (processus made in Italy)

■ SEAT / ASSISE :
VELVET Anthracite - Light grey - Dark green - Pale pink - Taupe
VELOURS Anthracite - Gris clair - Vert foncé - Vieux rose - Taupe



506 **Lulù Stool** - pag. 226

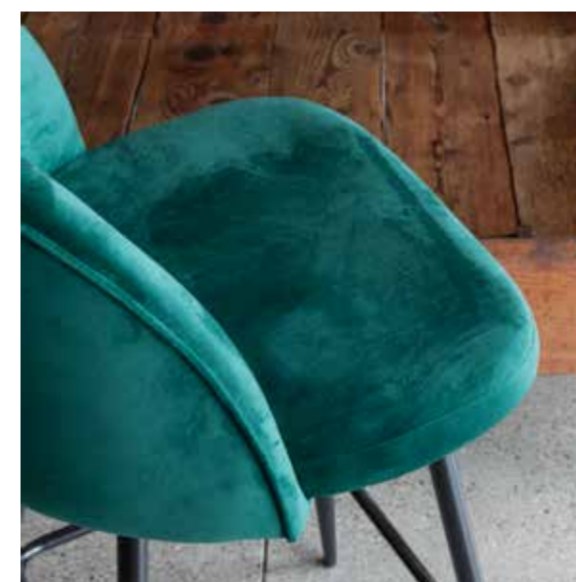

anthracite
anthracite

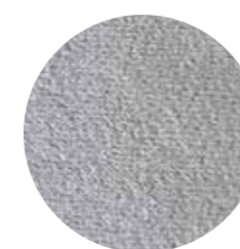

light grey
gris clair

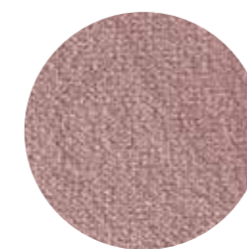

pale pink
vieux rose

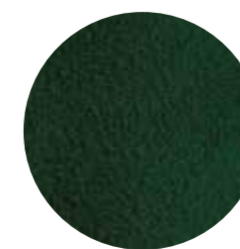

dark green
vert foncé



taupe
taupe

The velvet could have effects that are not to be considered defects as they are characteristics of the composition and type of processing: stain or marbling effect, light / dark effect or imprint effect.
Le velours pourrait avoir des effets qui ne doivent pas être considérés comme des défauts car ils sont caractéristiques de la composition et du type de traitement : effet tache ou marbrure, effet clair/foncé ou effet empreinte.





Art. 217 Ginger

■ USUALLY AVAILABLE IN STOCK / NORMALEMENT EN STOCK

■ PACKING 2 PIECES

■ LEGS / PIEDS:
LACQUERED STEEL Black* / ACIER LAQUE Noir*
IRON: Brass (Italian brass plating bath) / METAL: Laiton (processus made in Italy)

■ SEAT / ASSISE:
VELVET Smoke grey - Taupe - Mustard yellow - Orange - Blue - Dark green
VELOURS Gris fumé - Taupe - Jaune moutarde - Orange - Bleu - Vert foncé

* Golden end piece available on request (h. cm 8)
embout doré sur demande (h. 8 cm)

The velvet could have effects that are not to be considered defects as they are characteristics of the composition and type of processing: stain or marbling effect, light / dark effect or imprint effect.
Le velours pourrait avoir des effets qui ne doivent pas être considérés comme des défauts car ils sont caractéristiques de la composition et du type de traitement : effet tache ou marbrure, effet clair/foncé ou effet empreinte.

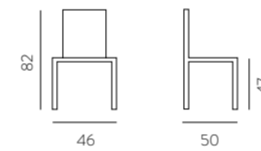

Golden end piece





Art. 242 Armonia - pag. 120

Art. 240 Sinfonia

■ USUALLY AVAILABLE IN STOCK / NORMALEMENT EN STOCK

■ PACKING 4 PIECES

■ STRUCTURE: REUPHOLSTERED STEEL / ACIER RECOUVERT

■ SEAT AND LEGS / ASSISE ET PIEDS:
SOFT ECO-LEATHER White - Sand / ECOPELLE Blanc - Sable

■ SEAT AND LACQUERED LEGS / ASSISE ET PIEDS LAQUES:
SOFT ECO-LEATHER Sand - Titanium grey / ECOPELLE Sable - Gris Titane

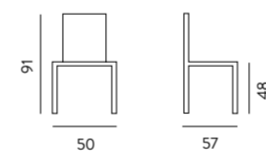

Art. 518 Sinfonia Stool - pag. 230



Eco-leather in light colours could get stained in contact with untreated clothing (eg jeans).
To clean the products, use only warm water and a soft microfibre cloth. Do not use solvents
or aggressive products.

Le similicuir de colorì clair peut se tacher au contact de vêtements non traités (ex. jeans).
Pour nettoyer les produits, utilisez uniquement de l'eau tiède et un chiffon doux en microfibre.
Ne pas utiliser de solvants ou de produits agressifs.



Art. 215 Hellen Plus

■ USUALLY AVAILABLE IN STOCK / NORMALEMENT EN STOCK

■ PACKING 4 PIECES

■ LEGS / PIEDS: LACQUERED STEEL Black / ACIER LAQUE Noir

■ SEAT / ASSISE:
SOFT ECO-LEATHER Titanium grey / ECOPELLE Gris titane

STAIN-RESISTANT VELVET Smoke grey - Taupe - Green - Teal blue - Blue
VELOURS ANTI-TACHES Gris fumé - Taupe - Vert - Bleu canard - Bleu

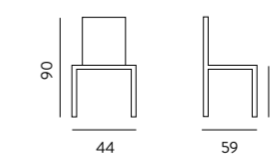

The velvet could have effects that are not to be considered defects as they are characteristics of the composition and type of processing: stain or marbling effect, light / dark effect or imprint effect.
Le velours pourrait avoir des effets qui ne doivent pas être considérés comme des défauts car ils sont caractéristiques de la composition et du type de traitement : effet tache ou marbrure, effet clair/foncé ou effet empreinte.

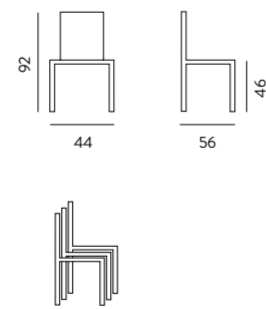

Eco-leather in light colours could get stained in contact with untreated clothing (eg jeans).
To clean the products, use only warm water and a soft microfibre cloth. Do not use solvents or aggressive products.
Le similicuir de couleur clair peut se tacher au contact de vêtements non traités (ex. jeans).
Pour nettoyer les produits, utilisez uniquement de l'eau tiède et un chiffon doux en microfibre. Ne pas utiliser de solvants ou de produits agressifs.

Art. 213 Hellen Classic

■ USUALLY AVAILABLE IN STOCK / NORMALEMENT EN STOCK

■ PACKING 4 PIECES

■ STRUCTURE:
REUPHOLSTERED Light Taupe - Titanium grey OR LACQUERED STEEL White - Black
ACIER RECOUVERT Taupe clair - Gris titane OU LAQUE Noir - Blanc

■ SEAT / ASSISE:
SOFT ECO-LEATHER Light Taupe - Titanium grey - White - Black
ECOPELLE Taupe clair - Gris titane - Noir - Blanc





Taupe

Ice grey

Antracyte



Ginger colour

Mustard yellow

Blue

Green

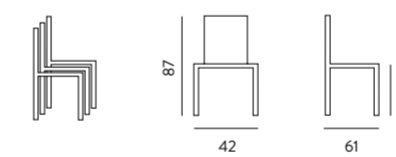

Art. 219 Cloe Plus

■ USUALLY AVAILABLE IN STOCK / NORMALEMENT EN STOCK

■ PACKING 4 PIECES

■ STRUCTURE: REUPHOLSTERED STEEL / ACIER RECOUVERT

■ SEAT / ASSISE:
 ECONABUK FAST CLEAN:
 Antracyte - Ice grey - Taupe - Green - Ginger colour - Mustard yellow - Blue
 Antracyte - Gris froid - Taupe - Vert - Brique - Jaune moutarde - Bleu



ECONABUK FAST CLEAN WATERPROOF

It could have effects which should not be considered as defects because they are characteristic of the composition and the type of treatment: spotting or marbling effect, light/dark effect, print effect

ECONABUK FAST CLEAN HYDROFUGE

Il pourrait avoir des effets qui ne doivent pas être considérés comme des défauts car ils sont caractéristiques de la composition et du type de traitement : effet de tache ou de marbrure, effet clair/foncé, effet d'impression



Art. 216 Cloe **Classic**

■ **USUALLY AVAILABLE IN STOCK / NORMALEMENT EN STOCK**

■ **PACKING 4 PIECES**

■ **STRUCTURE: REUPHOLSTERED STEEL / ACIER RECOUVERT**

■ **SEAT AND LEGS / ASSISE ET PIEDS:**
 SOFT ECO-LEATHER: White - Light taupe - Classic taupe - Black
 ECOPELLE: *Blanc - Taupe clair - Taupe classique - Noir*



white
blanc

light taupe
taupe clair

classic taupe
taupe classique

black
noir

Eco-leather in light colours could get stained in contact with untreated clothing (eg jeans).
 To clean the products, use only warm water and a soft microfibre cloth. Do not use solvents or aggressive products.
 Le similicuir de colori clair peut se tacher au contact de vêtements non traités (ex. jeans).
 Pour nettoyer les produits, utilisez uniquement de l'eau tiède et un chiffon doux en microfibre. Ne pas utiliser de solvants ou de produits agressifs.

Recommended with / **Conseillé avec:**

Art. 630 / 637 **Ceramique** - pag. 86 / 92

Art. 629 **Sliver** - pag. 96-97

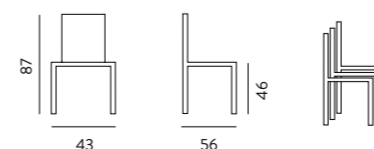



Art. 220 Naked

■ **USUALLY AVAILABLE IN STOCK / NORMALEMENT EN STOCK**

■ **PACKING 4 PIECES**

■ **LEGS / PIEDS:** LACQUERED STEEL Light taupe / *ACIER LAQUE Taupe clair*
SEAT / ASSISE : ECO-LEATHER Light taupe / *ECOPELLE Taupe clair*

■ **LEGS / PIEDS:** LACQUERED STEEL Classic taupe / *ACIER LAQUE Taupe classique*
SEAT / ASSISE : ECO-LEATHER Classic taupe / *ECOPELLE Taupe classique*

■ **LEGS / PIEDS:** LACQUERED STEEL Titanium grey / *ACIER LAQUE Gris titane*
SEAT / ASSISE : ECO-LEATHER Titanium grey / *ECOPELLE Gris titane*

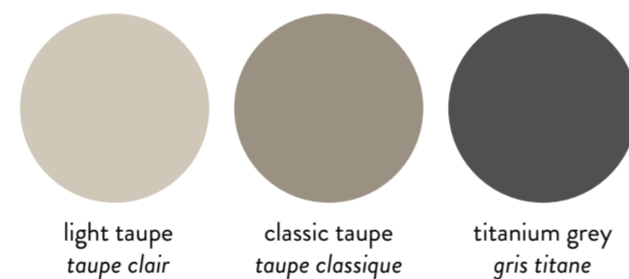

light taupe
taupe clair

classic taupe
taupe classique

titanium grey
gris titane

Eco-leather in light colours could get stained in contact with untreated clothing (eg jeans).
 To clean the products, use only warm water and a soft microfibre cloth. Do not use solvents or aggressive products.

*Le similcuir de colori clair peut se tacher au contact de vêtements non traités (ex. jeans).
 Pour nettoyer les produits, utilisez uniquement de l'eau tiède et un chiffon doux en microfibre. Ne pas utiliser de solvants ou de produits agressifs.*

Recommended with / *Conseillé avec:*

Art. 630 / 637 *Ceramique* - pag. 86 / 92

Art. 629 *Sliver* - pag. 96-97

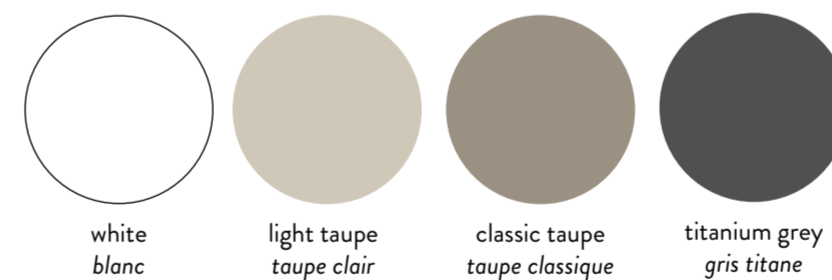
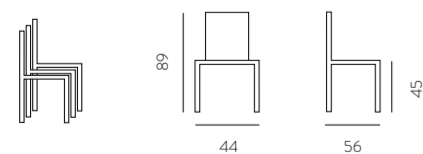

white
blanc

light taupe
taupe clair

classic taupe
taupe classique

titanium grey
gris titane

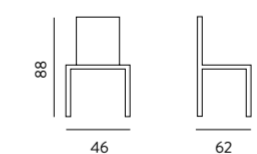

Eco-leather in light colours could get stained in contact with untreated clothing (eg jeans).
 To clean the products, use only warm water and a soft microfibre cloth. Do not use solvents or aggressive products.
*Le similcuir de colori clair peut se tacher au contact de vêtements non traités (ex. jeans).
 Pour nettoyer les produits, utilisez uniquement de l'eau tiède et un chiffon doux en microfibre. Ne pas utiliser de solvants ou de produits agressifs.*

Art. 234 Vogue

■ **USUALLY AVAILABLE IN STOCK / NORMALEMENT EN STOCK**

■ **PACKING 4 PIECES**

■ **STRUCTURE:** REUPHOLSTERED STEEL / *ACIER RECOUVERT*

■ **SEAT AND LEGS / ASSISE ET PIEDS:**
SOFT ECO-LEATHER: White - Light taupe - Classic taupe - Titanium Grey
ECOPELLE : Blanc - Taupe clair - Taupe classique - Gris Titane

Recommended with / *Conseillé avec:*

Art. 630 / 637 *Ceramique* - pag. 86 / 92

Art. 629 *Sliver* - pag. 96-97



Art. 538 *Vogue Stool* - pag. 224



Cancelled table / table éliminée



Cancelled table / table éliminée

Art. 232 Vanity

■ USUALLY AVAILABLE IN STOCK / NORMALEMENT EN STOCK

■ PACKING 4 PIECES

■ STRUCTURE: REUPHOLSTERED STEEL / ACIER RECOUVERT

■ SEAT AND LEGS / ASSISE ET PIEDS:

RIGENERATED LEATHER: White - Black - Titanium grey - Sand - Red - Chocolate
 SYNDERME : Blanc - Noir - Gris titane - Sable - Rouge - Chocolat



Art. 579 Vanity Stool - pag. 234

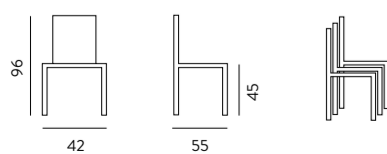



FABRIC Anthracite (grey piping) / TISSU Anthracite (passepoil gris)



ECO-LEATHER Sand (coffee piping) / ECOPELLE Sable (passepoil café)

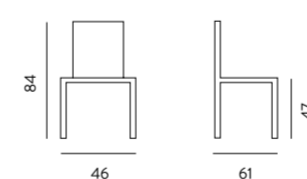
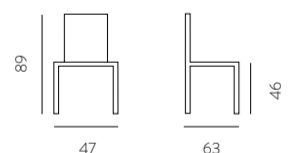

The color of the legs, being a natural material, can vary from batch to batch.
Le colori des pieds, étant un produit naturel, peut varier d'un lot à l'autre.



Art. 250 Diva

■ USUALLY AVAILABLE IN STOCK / NORMALEMENT EN STOCK

■ PACKING 4 PIECES

■ METAL INTERNAL FRAME / STRUCTURE INTERNE METAL

■ LEGS / PIEDS:
TINTED SOLID WOOD (ASH) Walnut / BOIS MASSIF (FRENE) TEINTE Noyer

■ SEAT / ASSISE :
FABRIC Sand (coffee piping) / TISSU Sable (passepoil café)
FABRIC Anthracite (grey piping) / TISSU Anthracite (passepoil gris)
ECO-LEATHER Sand (coffee piping) / ECOPELLE Sable (passepoil café)

CANCELLED:
ECO-LEATHER White (coffee piping) / ECOPELLE Blanc (passepoil café)
FABRIC Coffee (sand piping) / TISSU Café (passepoil sable)
FABRIC Sand (coffee piping) / TISSU Sable (passepoil café)



CANCELLED / ÉLIMINÉ



CANCELLED / ÉLIMINÉ



CANCELLED / ÉLIMINÉ

The color of the legs, being a natural material, can vary from batch to batch.
Le colori des pieds, étant un produit naturel, peut varier d'un lot à l'autre.

Art. 130 Finland

■ USUALLY AVAILABLE IN STOCK / NORMALEMENT EN STOCK

■ PACKING 4 PIECES

■ LEGS / PIEDS:
TINTED WOOD (BEECH) Natural - U.S. Walnut
HETRE TEINTE Naturel - Noyer américain

■ SEAT / ASSISE :
SOFT ECO-LEATHER White - Sand - Titanium grey
ECOPELLE Blanc - Sable - Gris titane

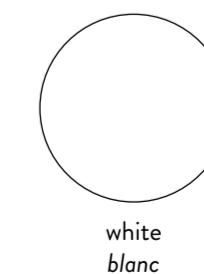

Eco-leather in light colours could get stained in contact with untreated clothing (eg jeans).
To clean the products, use only warm water and a soft microfibre cloth. Do not use solvents or aggressive products.
Le similicuir de coloris clair peut se tacher au contact de vêtements non traités (ex. jeans).
Pour nettoyer les produits, utilisez uniquement de l'eau tiède et un chiffon doux en microfibre. Ne pas utiliser de solvants ou de produits agressifs.



Tavolo contract: Base 1031 Piramide vedi pag. 292



Eco-leather in light colours could get stained in contact with untreated clothing (eg jeans).
To clean the products, use only warm water and a soft microfibre cloth. Do not use solvents or aggressive products.
Le similcuiur de colori clair peut se tacher au contact de vêtements non traités (ex. jeans).
Pour nettoyer les produits, utilisez uniquement de l'eau tiède et un chiffon doux en microfibre. Ne pas utiliser de solvants ou de produits agressifs.

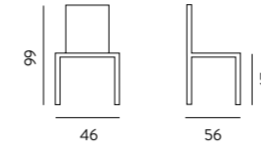

Reinforced bottom seat
Fond de chaise renforcé

Art. 122 Vertigo Slim

■ USUALLY AVAILABLE IN STOCK / NORMALEMENT EN STOCK

■ PACKING 2 PIECES

■ STRUCTURE:
LACQUERED WOOD (coordinated colour with seat) OR TINTED
BOIS LAQUE (couleur assortie à l'assise) OU TEINTE

■ SEAT / ASSISE
SOFT ECO-LEATHER / ECOPELLE :
White - White / Blanc - Blanc
Sand - Sand / Sable - Sable
Titanium grey - Titanium grey / Gris titane - Gris titane
Wenghè - Chocolate / Wenghè - Chocolat
Ice grey - Ice grey / Gris froid - Gris froid



sand / sable

off-white / blanc cassé

Art. 126 Cover

■ PACKING 1 PIECE
■ COTTON / COTON
off-white / blanc cassé
Sand / Sable

only for Art. 122 and 116





ice grey

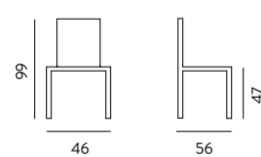

Reinforced bottom seat
Fond de chaise renforcé

Art. 116 Class

■ **USUALLY AVAILABLE IN STOCK / NORMALEMENT EN STOCK**

■ **PACKING 2 PIECES**

■ **STRUCTURE:**
LACQUERED WOOD Ice grey / BOIS LAQUE Gris froid

■ **SEAT / ASSISE:**
SOFT ECO-LEATHER Ice grey / ECOPELLE Gris froid

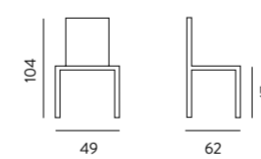

Art. 124 BR Billionaire Brill

■ **USUALLY AVAILABLE IN STOCK / NORMALEMENT EN STOCK**

■ **PACKING 2 PIECES**

■ **STRUCTURE:**
LACQUERED WOOD White / BOIS LAQUE Blanc

■ **SEAT / ASSISE:**
SOFT ECO-LEATHER White (with effect cristal buttons)
ECOPELLE: Blanc (avec boutons type cristal)

Available with eco-leather buttons
Disponible avec boutons ecopelle

Eco-leather in light colours could get stained in contact with untreated clothing (eg jeans).
To clean the products, use only warm water and a soft microfibre cloth. Do not use solvents or aggressive products.

Le similicuir de colorii clar poate se tacha cu contact de vètements non traités (ex. jeans).
Pour nettoyer les produits, utilisez uniquement de l'eau tiède et un chiffon doux en microfibre.
Ne pas utiliser de solvants ou de produits agressifs.



Base 1037 Inox Kuadra - pag. 315



Art. 037/1 Valery-S

■ USUALLY AVAILABLE IN STOCK / NORMALEMENT EN STOCK

■ PACKING 4 PIECES

■ STRUCTURE AND SEAT / STRUCTURE ET ASSISE :
POLYCARBONATE Clear - Smoked
POLYCARBONATE Transparent - Fumé

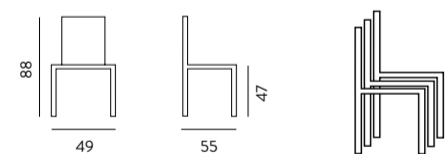

Art. 037/2 Valery-P

■ USUALLY AVAILABLE IN STOCK / NORMALEMENT EN STOCK

■ PACKING 2 PIECES

■ STRUCTURE AND SEAT / STRUCTURE ET ASSISE :
POLYCARBONATE Clear - Smoked
POLYCARBONATE Transparent - Fumé

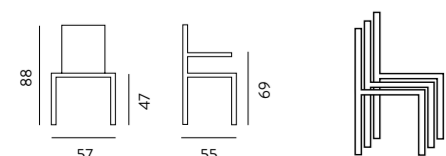

Art. 028 Regina

■ USUALLY AVAILABLE IN STOCK / NORMALEMENT EN STOCK

■ PACKING 2 PIECES

■ STRUCTURE AND SEAT / STRUCTURE ET ASSISE :
POLYCARBONATE Clear - Smoked
POLYCARBONATE Transparent - Fumé



POLYCARBONATE PRODUCTS / PRODUITS EN POLYCARBONATE

Given the particular technology of this article the product may show superficial marks. These particularities do not reduce the characteristics of aesthetics and resistance of the product.
Compte tenu de la technologie particulière de ce matériau, le produit peut présenter des marques superficielles. Ces particularités ne réduisent ni l'esthétique ni la résistance du produit.

POLYCARBONATE / POLYCARBONATE

Clean with a soft and not abrasive damp cloth and soap or neutral liquid detergent diluted with water.
Avoid to use ethyl alcohol or detergents that contains even small amounts of acetone trichloroethylene, ammonia or solvents.
Nettoyer avec un chiffon humide, non abrasif, imbibé de savon ou détergent neutre dilué dans l'eau. Eviter absolument l'usage d'alcool éthylique ou détergent contenant, même en petite quantité, de l'acétone, du trichloroéthylène ou de l'ammoniaque.

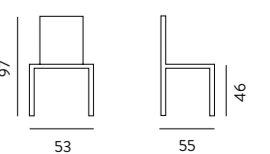



Cancelled table / table éliminée

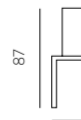
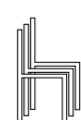
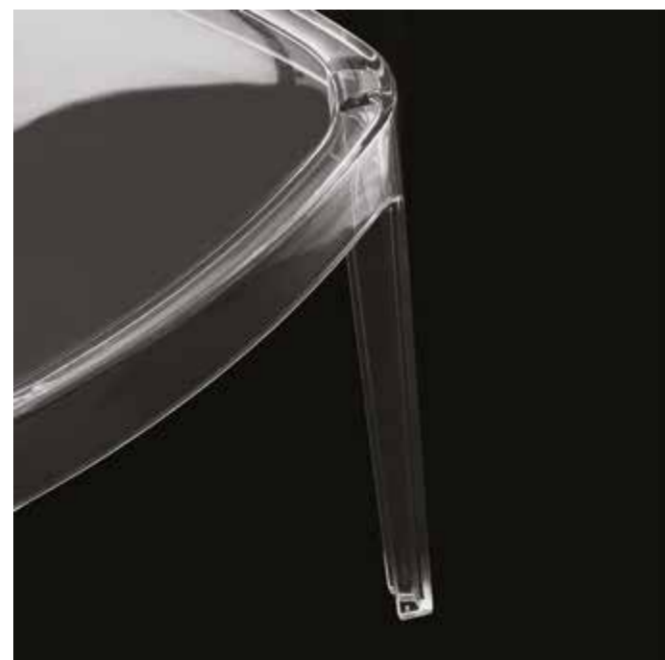

Art. 029 Voilà

■ **USUALLY AVAILABLE IN STOCK / NORMALEMENT EN STOCK**

■ **PACKING 4 PIECES**

■ **STRUCTURE AND SEAT / STRUCTURE ET ASSISE :**
POLYCARBONATE Clear
POLYCARBONATE Transparent

POLYCARBONATE PRODUCTS / PRODUITS EN POLYCARBONATE

Given the particular technology of this article the product may show superficial marks. These particularities do not reduce the characteristics of aesthetics and resistance of the product.
Compte tenu de la technologie particulière de ce matériau, le produit peut présenter des marques superficielles. Ces particularités ne réduisent ni l'esthétique ni la résistance du produit.

POLYCARBONATE / POLYCARBONATE

Clean with a soft and not abrasive damp cloth and soap or neutral liquid detergent diluted with water.
Avoid to use ethyl alcohol or detergents that contains even small amounts of acetone trichloroethylene, ammonia or solvents.
Nettoyer avec un chiffon humide, non abrasif, imbibé de savon ou détergent neutre dilué dans l'eau. Eviter absolument l'usage d'alcool éthylique ou de détergent contenant, même en petite quantité, de l'acétone, du trichloroéthylène ou de l'ammoniaque.

Art. 07 Dejà Vù

■ **USUALLY AVAILABLE IN STOCK / NORMALEMENT EN STOCK**

■ **PACKING 4 PIECES**

■ **STRUCTURE AND SEAT / STRUCTURE ET ASSISE :**
POLYPROPYLENE White / POLYPROPYLENE Blanc

■ **BACK / DOSSIER:**
POLYCARBONATE Glossy white - Clear - Red
POLYCARBONATE Blanc brillant - Transparent - Rouge

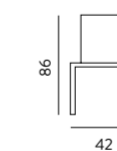



Art. 033/6 **Rainbow**

■ **USUALLY AVAILABLE IN STOCK / NORMALEMENT EN STOCK**

■ **PACKING 4 PIECES**

■ **STRUCTURE AND SEAT / STRUCTURE ET ASSISE :**
POLYCARBONATE Clear
POLYCARBONATE Transparent

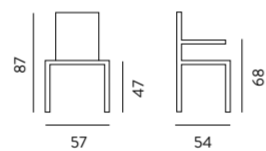
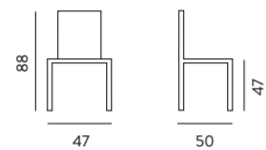

Art. 033/1 **Ink**



Art. 033/2 **Ink-B**

■ **USUALLY AVAILABLE IN STOCK / NORMALEMENT EN STOCK**

■ **PACKING 4 PIECES**

■ **STRUCTURE AND SEAT / STRUCTURE ET ASSISE :**
POLYCARBONATE Clear - Smoked
POLYCARBONATE Transparent - Fumé

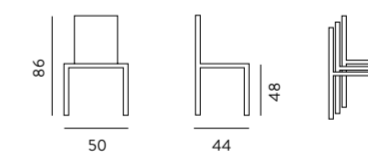

POLYCARBONATE PRODUCTS / PRODUITS EN POLYCARBONATE
Given the particular technology of this article the product may show superficial marks. These particularities do not reduce the characteristics of aesthetics and resistance of the product.
Compte tenu de la technologie particulière de ce matériau, le produit peut présenter des marques superficielles. Ces particularités ne réduisent ni l'esthétique ni résistance du produit.

POLYCARBONATE / POLYCARBONATE
Clean with a soft and not abrasive damp cloth and soap or neutral liquid detergent diluted with water.
Avoid to use ethyl alcohol or detergents that contains even small amounts of acetone trichloroethylene, ammonia or solvents.
Nettoyer avec un chiffon humide, non abrasif, imbibé de savon ou détergent neutre dilué dans l'eau. Eviter absolument l'usage d'alcool éthylique ou détergent contenant, meme en petite quantité, de l'acétone, du trichloroethylene ou de l'ammoniaque.

Art. 033/1 **Ink**

■ **USUALLY AVAILABLE IN STOCK / NORMALEMENT EN STOCK**

■ **PACKING 4 PIECES**

■ **STRUCTURE AND SEAT / STRUCTURE ET ASSISE :**
POLYCARBONATE Clear - Smoked
POLYCARBONATE Transparent - Fumé



544 Ink Stool - H 65 / 74 - pag. 239



Art. 289 Shell Dress

■ USUALLY AVAILABLE IN STOCK / NORMALEMENT EN STOCK

■ PACKING 2 PIECES

■ LEGS / PIEDS:
TINTED WOOD (BEECH) Natural AND LACQUERED STEEL Black
HETRE TEINTE Naturel ET ACIER LAQUE Noir

■ SEAT / ASSISE:
CHAMBRAY COTTON FABRIC ANTHRACITE
COTON CHAMBRAY ANTHRACYTE

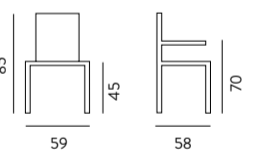
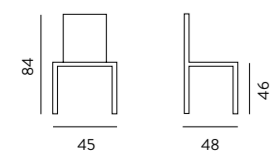

Art. 290 Lotus Wood

■ USUALLY AVAILABLE IN STOCK
NORMALEMENT EN STOCK

■ PACKING 2 PIECES

■ LEGS / PIEDS:
TINTED WOOD (BEECH) Natural AND LACQUERED STEEL Black
HETRE TEINTE Naturel ET ACIER LAQUE Noir

■ SEAT / ASSISE:
POLYPROPYLENE: White - Black
POLYPROPYLENE: Blanc - Noir





522 Shell Stool - pag. 236

Art. 022 Shell Wood

■ USUALLY AVAILABLE IN STOCK / NORMALEMENT EN STOCK

■ PACKING 4 PIECES

■ LEGS / PIEDS:
TINTED WOOD (BEECH) Natural AND LACQUERED STEEL Black
HETRE TEINTE Naturel ET ACIER LAQUE Noir

■ SEAT / ASSISE:
POLYPROPYLENE: White - Black - Quartz grey (RAL 7037)
POLYPROPYLENE: Blanc - Noir - Gris Quartz (RAL 7037)

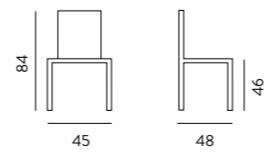

507 Polaris - pag. 237

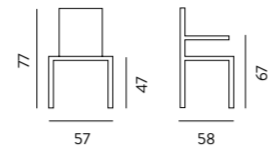

Art. 026 Nordika

- **USUALLY AVAILABLE IN STOCK / NORMALEMENT EN STOCK**
- **PACKING 2 PIECES**
- **LEGS / PIEDS:**
TINTED WOOD (BEECH) Natural AND LACQUERED STEEL Black
HETRE TEINTE Naturel ET ACIER LAQUE Noir
- **SEAT / ASSISE:**
POLYPROPYLENE White / POLYPROPYLENE Blanc
- **CUSHION:** COTTON Anthracite / COTON Anthracyte



Art. 011 Eiffel

- **USUALLY AVAILABLE IN STOCK / NORMALEMENT EN STOCK**
- **PACKING 2 PIECES**
- **LEGS / PIEDS:** CHROME / CHROME
- **SEAT / ASSISE:**
POLYPROPYLENE white - black - quartz grey
POLYPROPYLENE blanc - noir - gris quartz

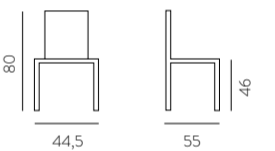

Art. 392 Ergo Chair

- **USUALLY AVAILABLE IN STOCK / NORMALEMENT EN STOCK**
- **PACKING 2 PIECES**
- **STRUCTURE:**
TINTED WOOD (BEECH) Natural AND CHROME
HETRE TEINTE Naturel ET CHROME
- **SEAT / ASSISE:**
POLYPROPYLENE White / POLYPROPYLENE Blanc

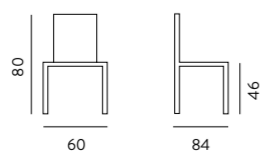
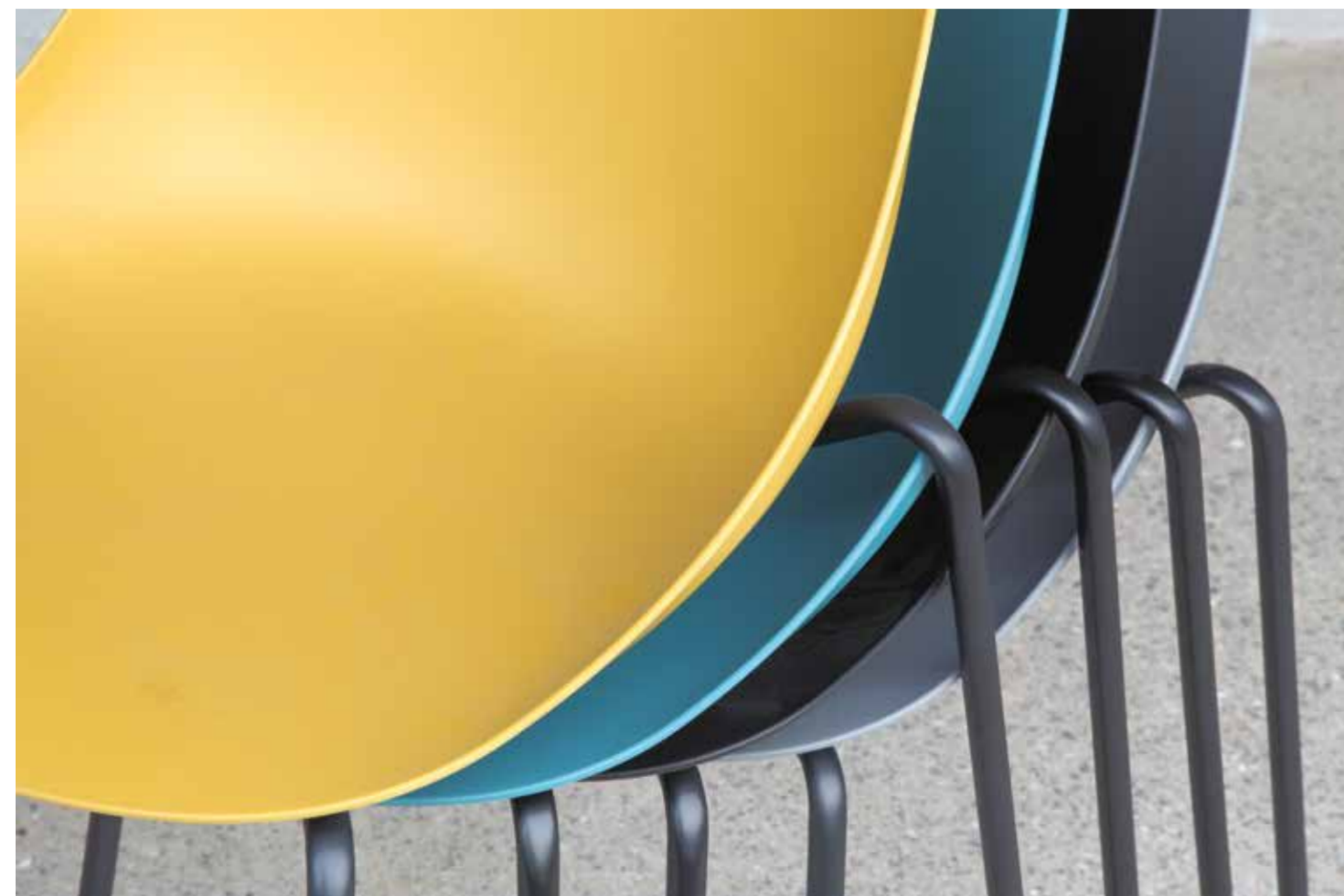

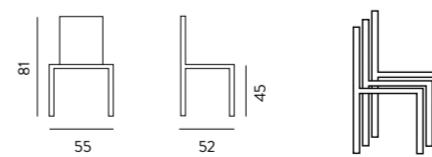

Table 616 **Taleta** - pag. 60



Art. 03 **Idol**

- **USUALLY AVAILABLE IN STOCK / NORMALEMENT EN STOCK**
- **PACKING 4 PIECES**
- **LEGS / PIEDS: LACQUERED STEEL Black / ACIER LAQUE Noir**
- **SEAT / ASSISE:**
 POLYPROPYLENE: Black - Grey - Mustard yellow - Teal blue
 POLYPROPYLENE: Noir - Gris - Moutarde - Bleu canard



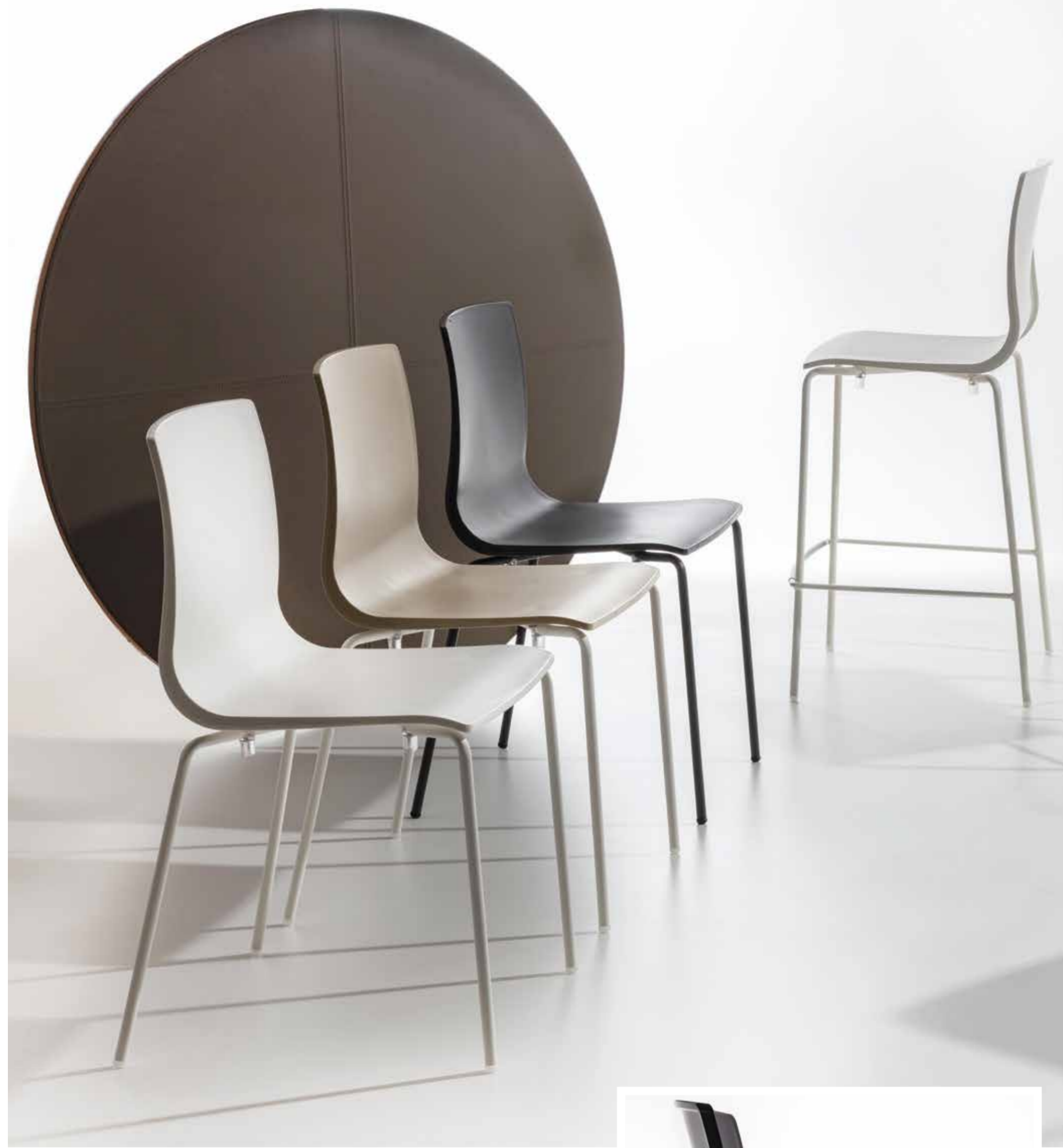

Art. 019 Shell metal

■ USUALLY AVAILABLE IN STOCK / NORMALEMENT EN STOCK

■ PACKING 4 PIECES

■ LEGS / PIEDS: CHROME / CHROME

■ SEAT / ASSISE:

POLYPROPYLENE: White - Black - Quartz grey (RAL 7037)
POLYPROPYLENE: Blanc - Noir - Gris Quartz (RAL 7037)

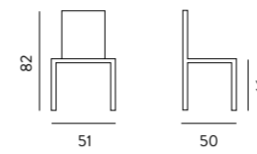

Art. 027 Alina

■ USUALLY AVAILABLE IN STOCK / NORMALEMENT EN STOCK

■ PACKING 4 PIECES

■ LEGS / PIEDS: LACQUERED STEEL White / ACIER LAQUE Blanc
■ SEAT / ASSISE: POLYPROPYLENE Off-white - Taupe / POLYPROPYLENE Blanc cassé - Taupe

■ LEGS / PIEDS: LACQUERED STEEL Anthracite / ACIER LAQUE Anthracite
■ SEAT / ASSISE: POLYPROPYLENE Anthracite / POLYPROPYLENE Anthracite

527 Alina Stool - pag. 235



off-white
blanc cassé



taupe
taupe

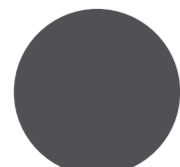

anthracite
anthracite

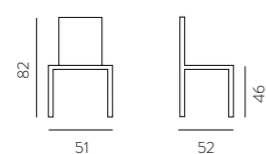



Grey Taupe Black White



Mustard yellow
Green
Ginger colour
Steel blue



Art. 014 *Vela*

■ USUALLY AVAILABLE IN STOCK / NORMALEMENT EN STOCK

■ PACKING 4 PIECES

■ STRUCTURE AND SEAT / STRUCTURE ET ASSISE :
POLYPROPYLENE
White - Taupe - Black - Grey - Ginger colour - Mustard yellow - Green
Steel blue
POLYPROPYLENE
Blanc - Taupe - Noir - Grey - Brique - Moutarde - Vert - Bleu gris

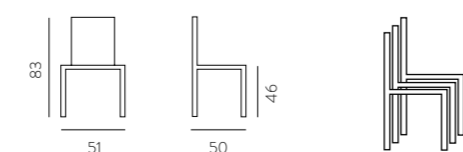



Art. 045 Falena Velvet

■ USUALLY AVAILABLE IN STOCK / NORMALEMENT EN STOCK

■ PACKING 4 PIECES

■ STRUCTURE AND SEAT / STRUCTURE ET ASSISE :
 POLYPROPYLENE: White - Taupe
 POLYPROPYLENE : Blanc - Taupe

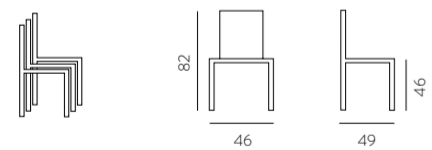

Art. 042 Cab

■ USUALLY AVAILABLE IN STOCK
 NORMALEMENT EN STOCK

■ PACKING 4 PIECES

■ STRUCTURE AND SEAT / STRUCTURE ET ASSISE :
 POLYPROPYLENE: White - Taupe - Black - Teal blue
 POLYPROPYLENE : Blanc - Taupe - Noir - Bleu canard

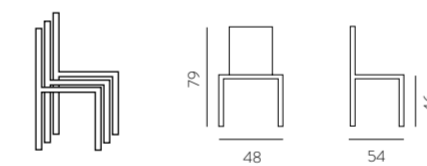



Anthracite

Taupe

Light grey

White



Mustard yellow

Green

Steel blue



Pale pink



Stools
pag. 238



Art. 051 Zerocinquantuno

- USUALLY AVAILABLE IN STOCK / NORMALEMENT EN STOCK
- PACKING 4 PIECES

■ STRUCTURE AND SEAT / STRUCTURE ET ASSISE :
 POLYPROPYLENE: Anthracite - Taupe - Light grey - White - Mustard yellow - Green - Steel blue - Pale pink
 POLYPROPYLENE : Anthracite - Taupe - Gris clair - Blanc - Jaune moutarde - Vert - Bleu gris - Vieux rose

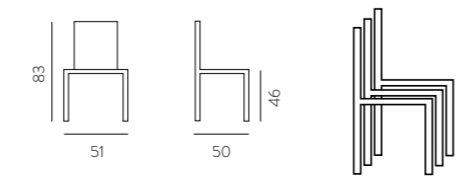

Art. 051 BR Zerocinquantuno BR

L59 - P54 - HS47 - HBR65 - HT83

- PRODUCTION TIME: 30/40 DAYS
- PACKING 6 PIECES

■ STRUCTURE AND SEAT / STRUCTURE ET ASSISE :
 POLYPROPYLENE: Anthracite - Taupe - Light grey - White - Mustard yellow - Green - Steel blue - Pale pink
 POLYPROPYLENE : Anthracite - Taupe - Gris clair - Blanc - Jaune moutarde - Vert - Bleu gris - Vieux rose



Art. 040 **Citylife**

■ USUALLY AVAILABLE IN STOCK / NORMALEMENT EN STOCK

■ PACKING 4 PIECES

■ POLYPROPYLENE: Black - Taupe - Grey - White - Mustard yellow - Green - Teal blue
 POLYPROPYLENE : Anthracyte - Taupe - Gris clair - Blanc - Moutarde - Vert - Bleu canard

NB: Any traces of molding are due to the use of fiberglass which reinforces the structure and solidity of the product.

NB : Les éventuelles traces de moulage sont dues à l'utilisation de la fibre de verre qui renforce la structure et la solidité au produit.

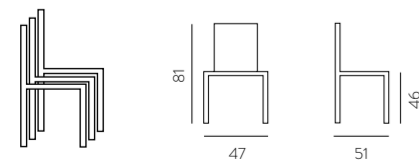



Art. 050 River

■ USUALLY AVAILABLE IN STOCK / NORMALEMENT EN STOCK

■ PACKING 4 PIECES

■ STRUCTURE AND SEAT / STRUCTURE ET ASSISE :

POLYPROPYLENE WITH FIBERGLASS

Sand - White - Taupe - Anthracite - Light blue - Forest green - Red

POLYPROPYLENE RENFORCE AVEC FIBRE DE VERRE

Sable - Blanc - Taupe - Anthracite - Bleu ciel - Vert foret - Rouge

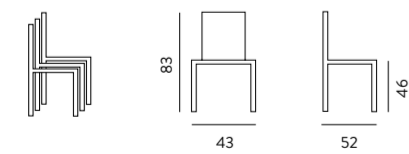

River Stool

■ 542/6 H 65

■ 542/7 H 76

pag. 240



White
Blanc

Sand
Sable

Taupe

Anthracite
Anthracite





until 10 units



Art. 077 Corsocomo

- USUALLY AVAILABLE IN STOCK / NORMALEMENT EN STOCK
- PACKING 4 PIECES
- STRUCTURE AND SEAT / STRUCTURE ET ASSISE :
POLYPROPYLENE: White - Sand - Taupe - Black
POLYPROPYLENE: Blanc - Sable - Taupe - Noir



white / blanc taupe sand / sable

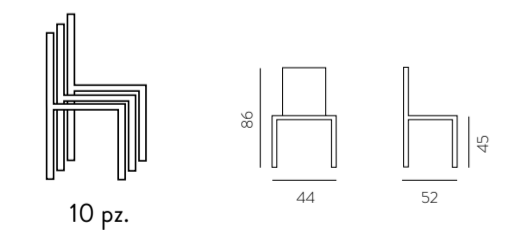

528 Vienna 2.0 Stool
pag. 241

Art. 057 Vienna 2.0

- USUALLY AVAILABLE IN STOCK / NORMALEMENT EN STOCK
- PACKING 4 PIECES
- STRUCTURE AND SEAT / STRUCTURE ET ASSISE :
POLYPROPYLENE: Sand - White - Anthracite
POLYPROPYLENE: Sable - Blanc - Anthracite

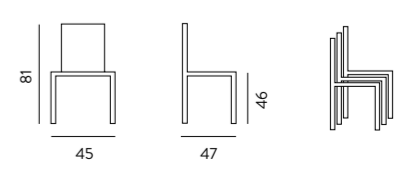



Art. 013 Vivian

■ USUALLY AVAILABLE IN STOCK / NORMALEMENT EN STOCK

■ PACKING 4 PIECES

■ STRUCTURE AND SEAT / STRUCTURE ET ASSISE :
 POLYPROPYLENE: White - Taupe - Black
 POLYPROPYLENE : : Blanc - Taupe - Noir

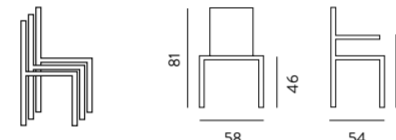

Art. 09 Fly

■ USUALLY AVAILABLE IN STOCK / NORMALEMENT EN STOCK

■ PACKING 4 PIECES

■ STRUCTURE AND SEAT / STRUCTURE ET ASSISE :
 POLYPROPYLENE: White/white - White/sand - Black/black
 POLYPROPYLENE : : Blanc/blanc - Blanc/sable - Noir/noir

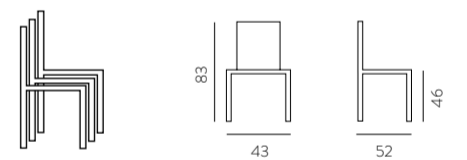

Stackable 2 pz.

Art. 055 River-B

■ USUALLY AVAILABLE IN STOCK / NORMALEMENT EN STOCK

■ PACKING 4 PIECES

■ STRUCTURE AND SEAT / STRUCTURE ET ASSISE :
 POLYPROPYLENE WITH FIBERGLASS
 White - Taupe - Anthracite - Light blue
 POLYPROPYLENE RENFORCE AVEC FIBRE DE VERRE
 Blanc - Taupe - Anthracite - Bleu ciel

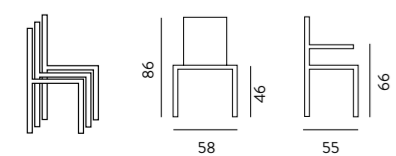



Art. 056 Brera

■ USUALLY AVAILABLE IN STOCK / NORMALEMENT EN STOCK

■ PACKING 4 PIECES

■ STRUCTURE AND SEAT / STRUCTURE ET ASSISE :
 POLYPROPYLENE: White - Taupe - Black - Mustard yellow - Forest green - Teal blue
 POLYPROPYLENE: Blanc - Taupe - Noir - Moutarde - Vert forêt - Bleu canard

NB: traces of molding may be present on dark colors. Black color for outdoor use should be kept in shaded areas.
 NB : des traces du moulage peuvent être présentes sur les coloris foncés.
 La couleur noire pour une utilisation en extérieur doit être conservée dans les zones ombragées

ONLY FOR PRIVATE USE / SEULEMENT POUR USAGE DOMESTIQUE

Hangable chair
 Chaise accrochable

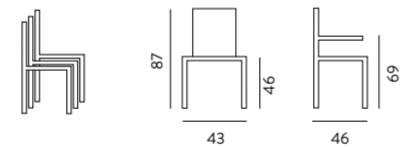

Art. 08 Pilar

■ USUALLY AVAILABLE IN STOCK / NORMALEMENT EN STOCK

■ PACKING 4 PIECES

■ STRUCTURE AND SEAT / STRUCTURE ET ASSISE :
 POLYPROPYLENE: Sand - White - Anthracite
 POLYPROPYLENE: Sable - Blanc - Anthracite

NB: traces of molding may be present on anthracite colors.
 NB : des traces du moulage peuvent être présentes sur les coloris foncés.

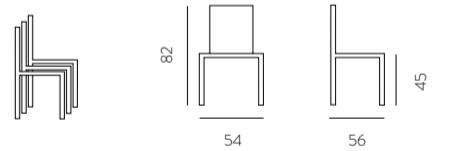

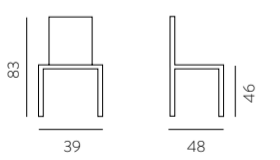
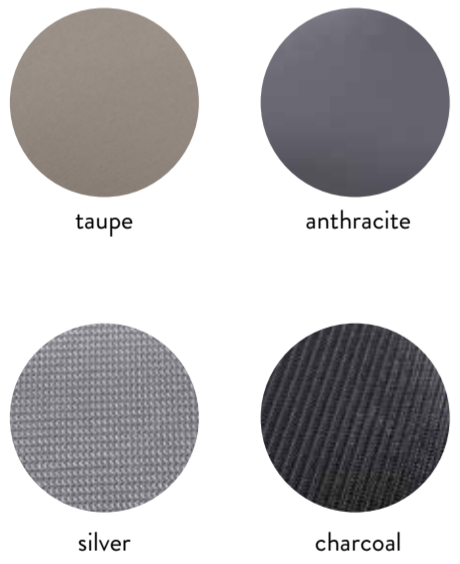

Sgabello 565 Nicole Stool - pag. 246

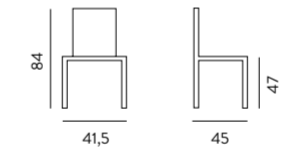

Sgabello 559 Jody Stool - pag. 246

Art. 062 Nicole

- USUALLY AVAILABLE IN STOCK / NORMALEMENT EN STOCK
- PACKING 4 PIECES
- STRUCTURE:
LACQUERED STEEL Aluminium - Anthracite
ACIER LAQUE Aluminium - Anthracite
- SEAT / ASSISE:
SOFT ECO-LEATHER Taupe - Anthracite
ECOPELLE Taupe - Anthracite
HI-TECH ECO-LEATHER Silver - Charcoal
ECOPELLE HIGH-TECH Argent - Charbon

Art. 067 Jody

- USUALLY AVAILABLE IN STOCK / NORMALEMENT EN STOCK
- PACKING 2 PIECES
- STRUCTURE:
LACQUERED STEEL Aluminium - White
ACIER LAQUE Aluminium - Blanc
- SEAT / ASSISE:
SOFT ECO-LEATHER White - Black - Taupe / ECOPELLE Blanc - Noir - Taupe
MICRO-PUNCHED SKAY Carbon - Aluminium / SKAI MICRO-PERFORE Charbon - Aluminium



Art. 088 Cream

■ USUALLY AVAILABLE IN STOCK / NORMALEMENT EN STOCK

■ PACKING 2 PIECES

■ STRUCTURE:
TINTED SOLID WOOD (BEECH) Cherry wood - Natural
HETRE MASSIF TEINTE Merisier - Naturel

■ SEAT / ASSISE:
TINTED MULTIPLAYER WOOD Cherry wood - Natural
BOIS MULTIPLEX TEINTE Merisier - Naturel

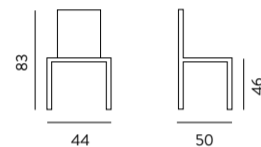

Art. 323 Violet

■ USUALLY AVAILABLE IN STOCK / NORMALEMENT EN STOCK

■ PACKING 2 PIECES

■ STRUCTURE:
TINTED SOLID WOOD (BEECH) Medium Walnut
HETRE MASSIF TEINTE Noyer moyen

■ SEAT / ASSISE:
ECO-LEATHER: Chocolate / ECOPELLE : Chocolat

frassino massello

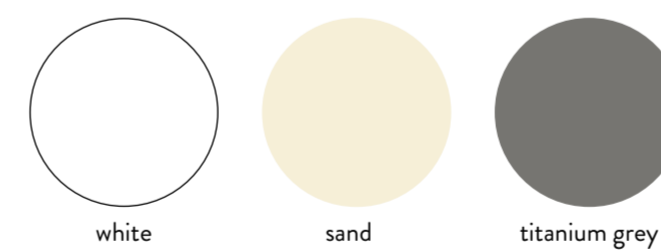
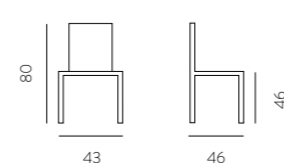

Art. 095 New Age

■ USUALLY AVAILABLE IN STOCK / NORMALEMENT EN STOCK

■ PACKING 2 PIECES

■ STRUCTURE:
LACQUERED WOOD (coordinated colour with seat) / BOIS LAQUE (couleur assortie à l'assise)

■ SEAT / ASSISE:
SOFT ECO-LEATHER: White - Sand - Titanium grey / ECOPELLE : Blanc - Sable - Gris titane

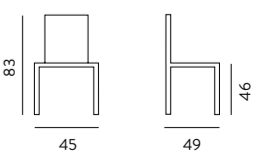



Stool 590 - pag. 244



Art. 049 Hollywood

- **USUALLY AVAILABLE IN STOCK / NORMALEMENT EN STOCK**
- **PACKING 2 PIECES**
- **STRUCTURE: CHROME / CHROME**
- **SEAT AND BACK / ASSISE ET DOSSIER :**
GRAFFITI ECO-LEATHER (White piping) Orange - Blue - Green - Yellow - Red
ECOPELLE GRAFFITI (Passepoil blanc) Orange - Bleu - Vert - Jaune - Rouge
- **Available with your fabric / Disponible avec votre tissu (80x140 cm)**

Art. 049/S Hollywood-Sprint

- **PRODUCTION TIME: 30 DAYS**
- **PACKING 2 PIECES**
- **STRUCTURE: CHROME / CHROME**
- **SEAT AND BACK / ASSISE ET DOSSIER :**
GRAFFITI ECO-LEATHER (White piping and white central stripe) Orange - Blue - Green - Yellow - Red - Black
White with black central stripe
ECOPELLE GRAFFITI (Passepoil et bande centrale blancs) Orange - Bleu - Vert - Jaune - Rouge - Noir
Blanc avec bande centrale noire
- **ITALIAN FLAG** 
- **Available with your fabric / Disponible avec votre tissu (80x140 cm)**

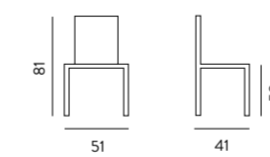

Stool 535/7 H75 - pag. 243



Stool 535/6 H60 - pag. 243

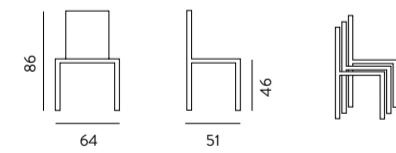

Art. 069 Route 66

- **USUALLY AVAILABLE IN STOCK / NORMALEMENT EN STOCK**
 - **PACKING 4 PIECES**
 - **STRUCTURE AND SEAT / STRUCTURE ET ASSISE:**
 - OLD-LOOKING WHITE VERSION / FINITION BLANC ASPECT VIEILLI
 - BRONZE / BRONZE
 - NATURAL STEEL WITH CLEAR VARNISH / ACIER NATUREL AVEC VERNIS TRANSPARENT
- NON SUITABLE FOR OUTDOOR / NON ADAPTE POUR OUTDOOR



Table Art. 1821/12 **Real Table** - pag.63

Art. 214 **Dublin**

■ **USUALLY AVAILABLE IN STOCK / NORMALEMENT EN STOCK**

■ **PACKING 2 PIECES**

■ **LEGS / PIEDS:**
LACQUERED STEEL Black / ACIER LAQUE Noir

■ **SEAT / ASSISE:**
ECO-LEATHER: Vintage leather / ECOPELLE : Cuir vintage

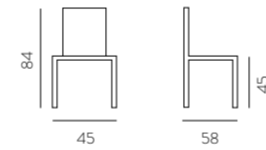

Art. 514/1 **Dublin Stool** - pag. 242

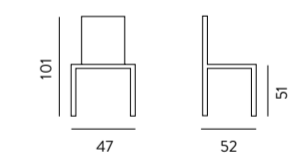

Art. 1820/1 **Resort Chair**

■ **USUALLY AVAILABLE IN STOCK / NORMALEMENT EN STOCK**

■ **PACKING 1 PIECE**

■ **SEAT: BANANA TREE / BANANIER**

■ **CUSHION / COUSSIN :**
COTTON Ecrû / COTON Ecrû

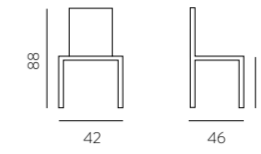

Art. 133 Paesana

■ **USUALLY AVAILABLE IN STOCK / NORMALEMENT EN STOCK**

■ **PACKING 2 PIECES**

■ **SEAT / ASSISE: RICE STRAW / PAILLE DE RIZ**

■ **STRUCTURE:**
LACQUERED OR TINTED SOLID WOD (BEECH) Light walnut - Dark walnut - Untreated
HETRE MASSIF LAQUE OU TEINTE Noyer clair - Noyer foncé - Non teinté

■ **SEAT / ASSISE: SOLID WOOD / BOIS MASSIF**

■ **STRUCTURE:**
LACQUERED OR TINTED SOLID WOD (BEECH) Light walnut - Dark walnut - Old-looking white - Untreated
HETRE MASSIF LAQUE OU TEINTE Noyer clair - Noyer foncé - Blanc aspect vielli - Non teinté



“COUNTRY CHIC”
(OLD-LOOKING WHITE / BLANC ASPECT VIELLI)

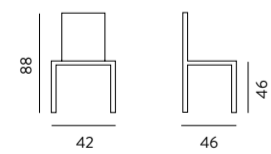

Art. 058 Nature

■ **USUALLY AVAILABLE IN STOCK / NORMALEMENT EN STOCK**

■ **PACKING 2 PIECES**

■ **STRUCTURE:**
TINTED WOOD (BEECH) Pearl - Orange - Green - Aquamarine
HETRE TEINTE Perle - Orange - Vert - Aigue-marine

■ **SEAT / ASSISE: RICE STRAW / PAILLE DE RIZ**

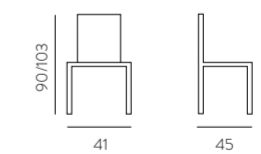

Art. 583/6 Paesana sgab. H62

■ **USUALLY AVAILABLE IN STOCK / NORMALEMENT EN STOCK**

■ **PACKING 2 PIECES**

■ **SEAT / ASSISE: SOLID WOOD / BOIS MASSIF**

■ **STRUCTURE:**
LACQUERED OR TINTED SOLID WOD (BEECH) Dark walnut
HETRE MASSIF LAQUE OU TEINTE Noyer foncé



Art. 583/7 Paesana sgab. H72

■ **USUALLY AVAILABLE IN STOCK / NORMALEMENT EN STOCK**

■ **PACKING 2 PIECES**

■ **SEAT / ASSISE: RICE STRAW / PAILLE DE RIZ**

■ **STRUCTURE:**
LACQUERED OR TINTED SOLID WOD (BEECH) Dark walnut - Untreated
HETRE MASSIF LAQUE OU TEINTE Noyer foncé - Non teinté

■ **SEAT / ASSISE: SOLID WOOD / BOIS MASSIF**

■ **STRUCTURE:**
LACQUERED OR TINTED SOLID WOD (BEECH) Dark walnut
HETRE MASSIF LAQUE OU TEINTE Noyer foncé



Solid steel base - High-quality system - square tube
 Base acier plein - Piston haute qualité - Tube carré

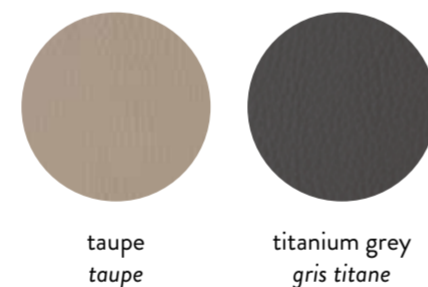

Silver
Argent



Light Taupe
Taupe clair



Classical taupe
Taupe classique



Chocolate
Chocolat

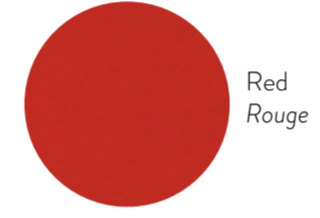

Red
Rouge



Green
Vert



Petrol blue
Bleu pétrole

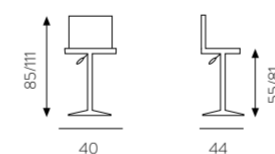

85/111

40

55/81

44



High Quality System

Art. 578 Morgan

■ USUALLY AVAILABLE IN STOCK / NORMALEMENT EN STOCK

■ PACKING 1 PIECE

■ LEGS / PIEDS: LACQUERED STEEL Black / ACIER LAQUE Noir

■ SEAT / ASSISE:
 ECO-LEATHER Taupe - Titanium grey
 ECOPELLE Taupe - Gris titane

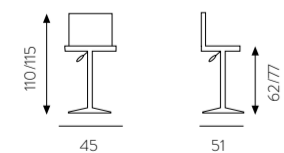

110/115

45

62/77

51

Eco-leather in light colours could get stained in contact with untreated clothing (eg jeans).
 To clean the products, use only warm water and a soft microfibre cloth.
 Do not use solvents or aggressive products.

Le similicuir de colori chiaro può essere macchiato in contatto con capi di abbigliamento non trattati (es. jeans).
 Per pulire i prodotti, utilizzare unicamente di l'acqua tiepida e un panno in microfibra.
 Non utilizzare solventi o prodotti aggressivi.



Eco-leather in light colours could get stained in contact with untreated clothing (eg jeans).
 To clean the products, use only warm water and a soft microfibre cloth. Do not use solvents or aggressive products.

Le similicuir de colori chiaro peut se tacher au contact de vêtements non traités (ex. jeans).
 Pour nettoyer les produits, utilisez uniquement de l'eau tiède et un chiffon doux en microfibre.
 Ne pas utiliser de solvants ou de produits agressifs.

Art. 575 Maxim

■ PACKING 1 PIECE

■ USUALLY AVAILABLE IN STOCK / NORMALEMENT EN STOCK

■ STRUCTURE: CHROME / CHROME

■ SEAT / ASSISE:
 SOFT ECO-LEATHER White - Black - Titanium grey / ECOPELLE Blanc - Noir - Gris titane

■ PRODUCTION TIME: 30 DAYS

■ STRUCTURE: CHROME / CHROME

■ SEAT / ASSISE:
 SOFT ECO-LEATHER
 Silver - Light taupe - Classical taupe - Chocolate - Red - Green - Petrol blue
 ECOPELLE
 Argent - Taupe clair - Taupe classique - Chocolat - Rouge - Vert - Bleu pétrole

■ AVAILABLE WITH YOUR FABRIC / DISPONIBLE AVEC VOTRE TISSU (100x140)





Art. 584 Jordan

■ USUALLY AVAILABLE IN STOCK / NORMALEMENT EN STOCK

■ PACKING 2 PIECES

■ LEGS / PIEDS: LACQUERED STEEL Black / ACIER LAQUE Noir

■ SEAT / ASSISE:
POLYPROPYLENE SOFT Black / ECO-LEATHER Black
POLYPROPYLENE Noir / ECOPELLE Noir

POLYPROPYLENE SOFT Black
VELVET Green - Teal blue - Ginger colour - Yellow - Taupe - Smoke grey
POLYPROPYLENE Noir / VELOURS Vert - Bleu canard - Brique - Jaune - Taupe - Gris fumé

■ ONLY FOR PRIVATE USE / SEULEMENT POUR USAGE DOMESTIQUE

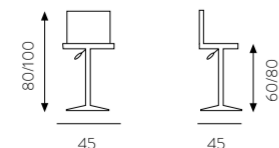

Base design high quality

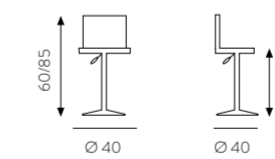

Art. 576 Mizar

■ USUALLY AVAILABLE IN STOCK / NORMALEMENT EN STOCK

■ PACKING 1 PIECE

■ STRUCTURE: CHROME / CHROME

■ SEAT / ASSISE:
ECO-LEATHER White - Black
ECOPELLE Blanc - Noir





Art. 550 Fruit

■ USUALLY AVAILABLE IN STOCK / NORMALEMENT EN STOCK

■ PACKING 1 PIECE

■ STRUCTURE: CHROME / CHROME

■ SEAT / ASSISE:
 POLYPROPYLENE (with soft eco-leather cushion)
 White - Orange - Red - Green - Grey - Black
 POLYPROPYLENE (Avec coussin ecopelle)
 Blanc - Orange - Rouge - Vert - Noir - Gris

■ ONLY FOR PRIVATE USE / SEULEMENT POUR USAGE DOMESTIQUE

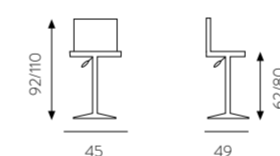
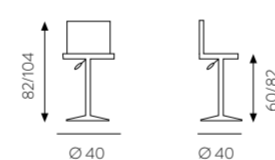

Art. 574 Jazz

■ USUALLY AVAILABLE IN STOCK / NORMALEMENT EN STOCK

■ PACKING 1 PIECE

■ STRUCTURE: CHROME / CHROME

■ SEAT / ASSISE:
 ECO-LEATHER White - Black - Light taupe
 ECOPELLE Blanc - Noir - Taupe clair

■ ONLY FOR PRIVATE USE / SEULEMENT POUR USAGE DOMESTIQUE

Eco-leather in light colours could get stained in contact with untreated clothing (eg jeans).
 To clean the products, use only warm water and a soft microfibre cloth. Do not use solvents or aggressive products.
 Le similicuir de colori clair peut se tacher au contact de vêtements non traités (ex. jeans).
 Pour nettoyer les produits, utilisez uniquement de l'eau tiède et un chiffon doux en microfibre.
 Ne pas utiliser de solvants ou de produits agressifs.



Art. 538 Vogue Stool

■ **USUALLY AVAILABLE IN STOCK / NORMALEMENT EN STOCK**

■ **PACKING 2 PIECES**

■ **STRUCTURE: REUPHOLSTERED STEEL / ACIER RECOUVERT**

■ **SEAT AND LEGS / ASSISE ET PIEDS:**
SOFT ECO-LEATHER: White - Light taupe - Classical taupe - Titanium Grey
ECOPELLE: Blanc - Taupe clair - Taupe classique - Gris Titane

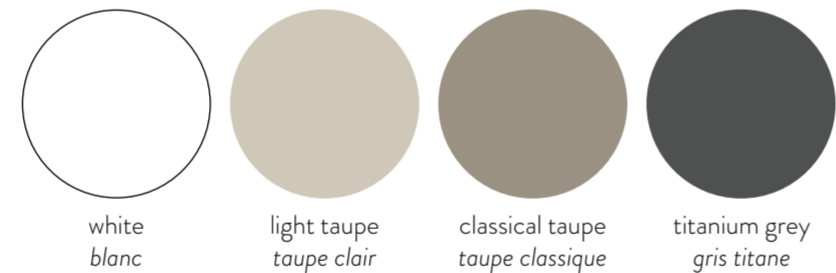
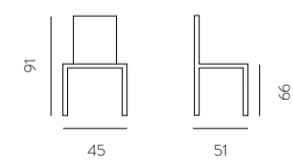

Eco-leather in light colours could get stained in contact with untreated clothing (eg jeans).
To clean the products, use only warm water and a soft microfibre cloth. Do not use solvents or aggressive products.

Le similicuir de color clair peut se tacher au contact de vêtements non traités (ex. jeans).
Pour nettoyer les produits, utilisez uniquement de l'eau tiède et un chiffon doux en microfibre.
Ne pas utiliser de solvants ou de produits agressifs.



Art. 561/6 Erik h 65

■ **PACKING 2 PIECES**

■ **USUALLY AVAILABLE IN STOCK / NORMALEMENT EN STOCK**

■ **STRUCTURE: CHROME / CHROME**

■ **SEAT AND LEGS / ASSISE ET PIEDS:**
SOFT ECO-LEATHER: White - Titanium grey / **ECOPELLE: Blanc - Gris titane**

■ **STRUCTURE: TITANIUM GREY / GRIS TITANE**

■ **SEAT AND LEGS / ASSISE ET PIEDS:**
SOFT ECO-LEATHER: Titanium grey / **ECOPELLE: Gris titane**

■ **STRUCTURE: WHITE / BLANC**

■ **SEAT AND LEGS / ASSISE ET PIEDS:**
SOFT ECO-LEATHER: White / **ECOPELLE: Blanc**

■ **PRODUCTION TIME: 30 DAYS**

■ **STRUCTURE: CHROME - WHITE - TITANIUM GREY / CHROME - BLANC - GRIS TITANE**

■ **SEAT AND LEGS / ASSISE ET PIEDS:**
SOFT ECO-LEATHER: Black - Silver - Light taupe - Classical taupe - Chocolate - Red - Green - Petrol blue
ECOPELLE: Noir - Argent - Taupe clair - Taupe classique - Chocolat - Rouge - Vert - Bleu pétrole

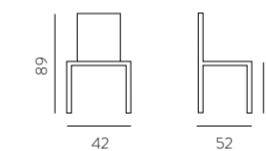

standard colours:

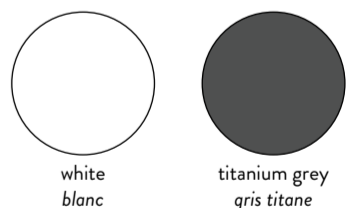

on order colours:



Eco-leather in light colours could get stained in contact with untreated clothing (eg jeans).
To clean the products, use only warm water and a soft microfibre cloth. Do not use solvents or aggressive products.

Le similicuir de color clair peut se tacher au contact de vêtements non traités (ex. jeans).
Pour nettoyer les produits, utilisez uniquement de l'eau tiède et un chiffon doux en microfibre. Ne pas utiliser de solvants ou de produits agressifs.

Art. 561/8 Erik h 80

■ **PACKING 2 PIECES**

■ **USUALLY AVAILABLE IN STOCK / NORMALEMENT EN STOCK**

■ **STRUCTURE: CHROME / CHROME**

■ **SEAT AND LEGS / ASSISE ET PIEDS:**
SOFT ECO-LEATHER: White - Titanium grey / **ECOPELLE: Blanc - Gris titane**

■ **PRODUCTION TIME: 30 DAYS**

■ **STRUCTURE: CHROME / CHROME**

■ **SEAT AND LEGS / ASSISE ET PIEDS:**
SOFT ECO-LEATHER: Black - Silver - Light taupe - Classical taupe - Chocolate - Red - Green - Petrol blue
ECOPELLE: Noir - Argent - Taupe clair - Taupe classique - Chocolat - Rouge - Vert - Bleu pétrole

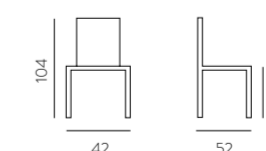

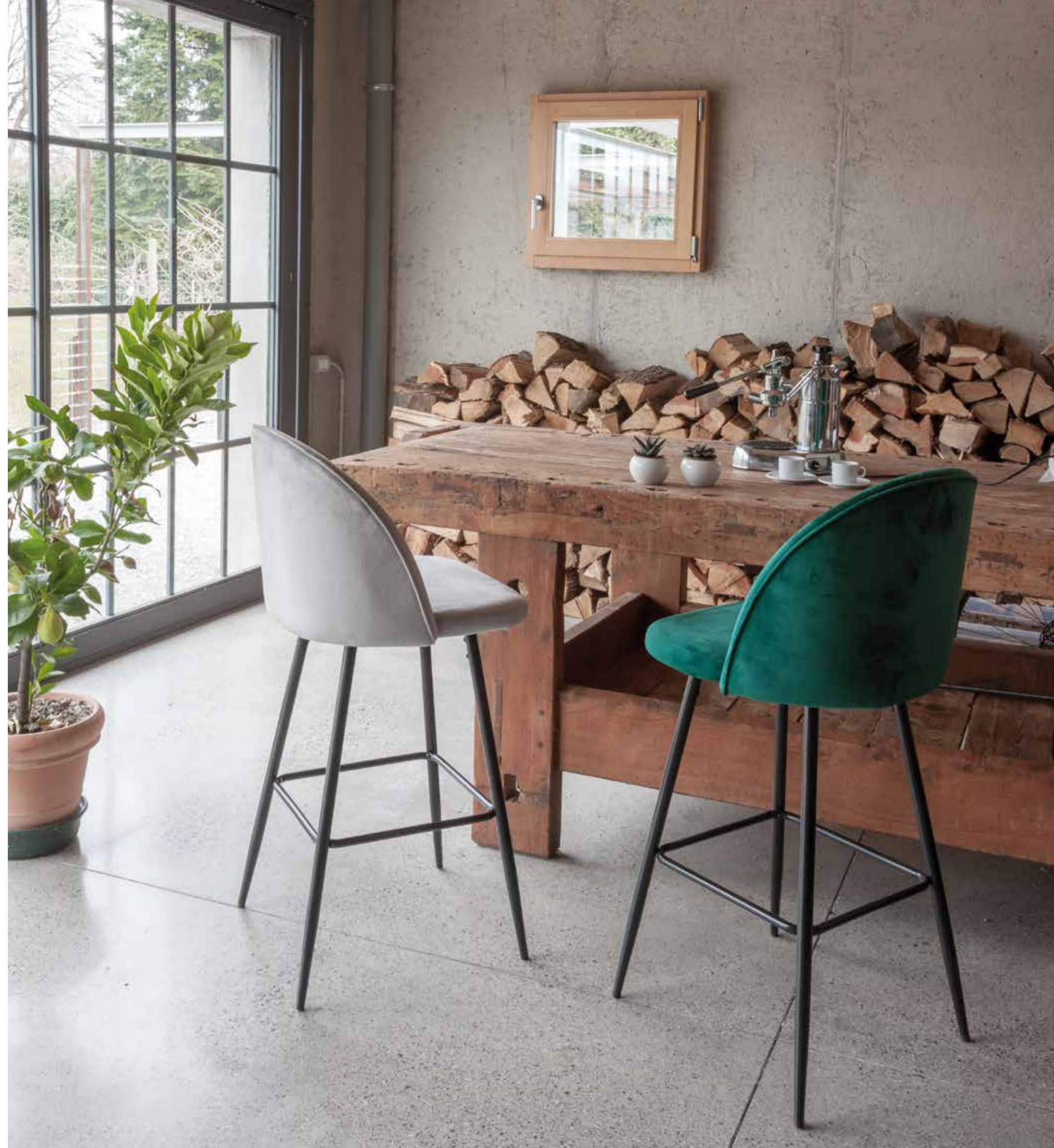

Art. 506 Lulù Stool

■ **USUALLY AVAILABLE IN STOCK / NORMALEMENT EN STOCK**

■ **PACKING 2 PIECES**

■ **LEGS / ASSISE:**
 LACQUERED STEEL (conical) Black / *ACIER LAQUE (conique) Noir*

■ **SEAT / ASSISE:**
 VELVET Light grey - Dark green
 VELOURS Gris clair - Vert foncé

The velvet could have effects that are not to be considered defects as they are characteristics of the composition and type of processing: stain or marbling effect, light / dark effect or imprint effect.
 Le velours pourrait avoir des effets qui ne doivent pas être considérés comme des défauts car ils sont caractéristiques de la composition et du type de traitement : effet tache ou marbrure, effet clair/foncé ou effet empreinte.

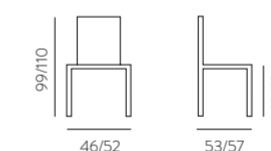
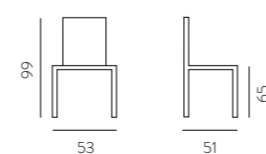

* Golden end piece available on request (h. cm 8)
 embout doré sur demande (h. 8 cm)

Art. 517/6 Ginger Stool

■ **PACKING 1 PIECE**

■ **517/6 STOOL / TABOURET H 65**
 ■ **USUALLY AVAILABLE IN STOCK / NORMALEMENT EN STOCK**

■ **LEGS / PIEDS:**
 LACQUERED STEEL Black * / *ACIER LAQUE Noir **
 IRON: Brass (Italian brass plating bath) / *METAL: Laiton (processus made in Italy)*

■ **SEAT / ASSISE:**
 VELVET Smoke grey - Taupe - Yellow - Orange - Blue - Dark green
 VELOURS ANTI-TACHES Gris fumé - Taupe - Jaune - Orange - Bleu - Vert foncé

■ **517/8 STOOL / TABOURET H 80**
 ■ **PRODUCTION TIME: 40/50 DAYS / TEMPS DE PRODUCTION: 40/50 JOURS**
 Product available upon order - Minimum order: 10 pieces - Deposit requested for production
 Produit sur commande - Commande minimum 10 pièces - Acompte demandé pour mise en production

■ **LEGS / PIEDS:**
 LACQUERED STEEL Black * / *ACIER LAQUE Noir **
 IRON: Brass (Italian brass plating bath) / *METAL: Laiton (processus made in Italy)*

■ **SEAT / ASSISE:**
 VELVET Smoke grey - Taupe - Yellow - Orange - Blue - Dark green
 VELOURS ANTI-TACHES Gris fumé - Taupe - Jaune - Orange - Bleu - Vert foncé





Juliette Stool

- ART. 582/6 H65
- ART. 582/8 H80

- USUALLY AVAILABLE IN STOCK / NORMALEMENT EN STOCK
- PACKING 1 PIECE

- LEGS / PIEDS: LACQUERED STEEL Black / ACIER LAQUE Noir

- SEAT / ASSISE:
STAIN-RESISTANT VELVET Smoke grey - Light blue - Pale pink - Dark green - Teal blue - Ginger colour - Yellow
VELOURS ANTI-TACHES Gris fumé - Bleu ciel - Vieux rose - vert sapin - Bleu canard - Brique - Jaun

The velvet could have effects that are not to be considered defects as they are characteristics of the composition and type of processing: stain or marbling effect, light / dark effect or imprint effect.
Le velours pourrait avoir des effets qui ne doivent pas être considérés comme des défauts car ils sont caractéristiques de la composition et du type de traitement : effet tache ou marbrure, effet clair/foncé ou effet empreinte.

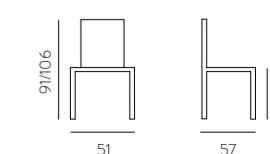



Art. 516 Dandy

- **USUALLY AVAILABLE IN STOCK / NORMALEMENT EN STOCK**
- **PACKING 1 PIECE**
- **LEGS / PIEDS: LACQUERED STEEL Black / ACIER LAQUE Noir**
- **SEAT / ASSISE:**
ECO-LEATHER Classic taupe - Titanium grey
ECOPELLE Taupe foncé - Gris titane

Art. 518 Sinfonia Stool

- **USUALLY AVAILABLE IN STOCK / NORMALEMENT EN STOCK**
- **PACKING 1 PIECE**
- **STRUCTURE: REUPHOLSTERED STEEL / ACIER RECOUVERT**
- **SEAT AND LEGS / ASSISE ET PIEDS:**
SOFT ECO-LEATHER Sand - Titanium grey
ECOPELLE Sable - Gris titane
- **FOOTREST / REPOSE-PIEDS:**
STEEL Natural / ACIER Naturel

Eco-leather in light colours could get stained in contact with untreated clothing (eg jeans).
To clean the products, use only warm water and a soft microfibre cloth.
Do not use solvents or aggressive products.

Le similicuir de colorì clair peut se tocher au contact de vêtements non traités (ex. jeans).
Pour nettoyer les produits, utilisez uniquement de l'eau tiède et un chiffon doux en microfibre.
Ne pas utiliser de solvants ou de produits agressifs.

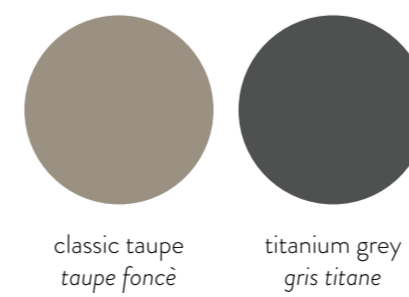
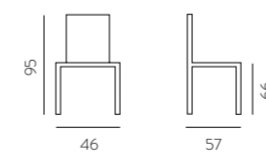
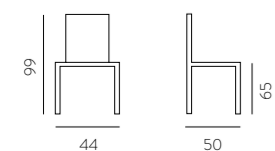

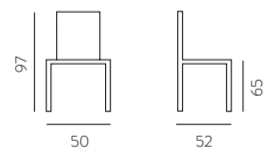

Norway Stool

■ **USUALLY AVAILABLE IN STOCK**
NORMALEMENT EN STOCK

- ART. 510/1 H65 SLEDGE FRAME / PIED LUGE
- ART. 510/2 H65 4-LEGS FRAME / BASE 4 PIEDS
- ART. 510/3 H80 4-LEGS FRAME / BASE 4 PIEDS

■ **PACKING 4 PIECES**

■ **LEGS / PIEDS:** LACQUERED STEEL Black / ACIER LAQUE Noir

■ **SEAT (with smooth outer face of backrest):**
 ASSISE (arrière dossier lisse):

NABUK ECO-LEATHER Beige - Grey
 ECOPELLE NABUK Beige - Gris

UNICOLOR ECO-LEATHER
 Ice grey - Classic taupe - Titanium grey - Black
 ECOPELLE UNICOLOR
 Gris froid - Taupe foncé - Gris Titane - Noir



Cinquecento Stool

■ **USUALLY AVAILABLE IN STOCK**
NORMALEMENT EN STOCK

- ART. 500/1 H65 SLEDGE FRAME / PIED LUGE
- ART. 500/2 H65 4-LEGS FRAME / BASE 4 PIEDS
- ART. 500/3 H80 4-LEGS FRAME / BASE 4 PIEDS

■ **PACKING 4 PIECES**

■ **LEGS / PIEDS:** LACQUERED STEEL Black / ACIER LAQUE Noir

■ **SEAT (with smooth outer face of backrest):**
 ASSISE (arrière dossier lisse):
 NABUK ECO-LEATHER Beige - Grey / ECOPELLE NABUK Beige - Gris

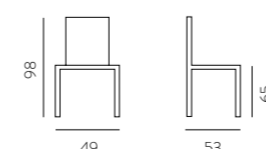



Art. 579 Vanity Stool

■ USUALLY AVAILABLE IN STOCK / NORMALEMENT EN STOCK

■ PACKING 2 PIECES

■ STRUCTURE: REUPHOLSTERED STEEL / ACIER RECOUVERT

■ SEAT / ASSISE:
RIGENERATED LEATHER White - Titanium grey - Sand
SYNDERME Blanc - Gris titane - Sable

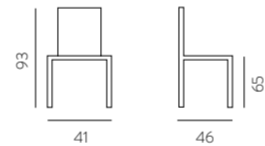
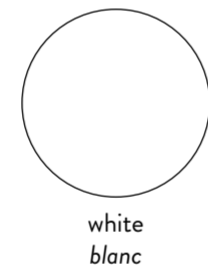

Art. 527/6 Alina Stool H.65

■ USUALLY AVAILABLE IN STOCK / NORMALEMENT EN STOCK
■ PACKING 2 PIECES

■ LEGS / PIEDS: LACQUERED STEEL White / ACIER LAQUE Blanc
■ SEAT / ASSISE:
POLYPROPYLENE Off-white - Taupe / POLYPROPYLENE Blanc cassé - Taupe

■ LEGS / PIEDS: LACQUERED STEEL Anthracite / ACIER LAQUE Anthracite
■ SEAT / ASSISE: POLYPROPYLENE Anthracite / POLYPROPYLENE Anthracite

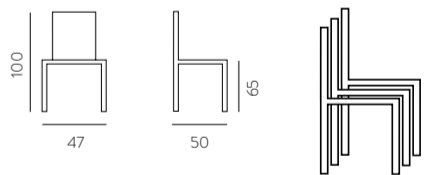

Art. 527/8 Alina Stool H.80

■ PRODUCTION TIME: 20/30 DAYS / TEMPS DE PRODUCTION: 20/30 JOURS
■ PACKING 2 PIECES

■ LEGS / PIEDS: LACQUERED STEEL White / ACIER LAQUE Blanc
■ SEAT / ASSISE:
POLYPROPYLENE Off-white - Taupe / POLYPROPYLENE Blanc cassé - Taupe

■ LEGS / PIEDS: LACQUERED STEEL Anthracite / ACIER LAQUE Anthracite
■ SEAT / ASSISE: POLYPROPYLENE Anthracite / POLYPROPYLENE Anthracite





white / blanc

Art. 522 Shell Stool

- **USUALLY AVAILABLE IN STOCK / NORMALEMENT EN STOCK**
- **PACKING 4 PIECES**
- **LEGS / PIEDS:**
TINTED WOOD (BEECH) Natural AND LACQUERED STEEL Black
HETRE TEINTE Naturel ET ACIER LAQUE Noir
- **SEAT / ASSISE:**
POLYPROPYLENE: white - black - quartz grey RAL 7037
POLYPROPYLENE: blanc - noir - gris quartz RAL 7037

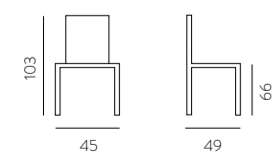

black / noir

quartz grey / gris quartz

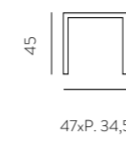

Art. 507 Polaris

- **USUALLY AVAILABLE IN STOCK / NORMALEMENT EN STOCK**
- **PACKING 2 PIECES**
- **LEGS / PIEDS:**
TINTED WOOD (BEECH) Natural AND LACQUERED STEEL Black
HETRE TEINTE Naturel ET ACIER LAQUE Noir
- **SEAT / ASSISE:**
POLYPROPYLENE White / POLYPROPYLENE Blanc



Giotto

- **USUALLY AVAILABLE IN STOCK / NORMALEMENT EN STOCK**
- **PACKING 1 PIECE**
- **STRUCTURE AND SEAT / STRUCTURE ET ASSISE :**
TINTED WOOD (BEECH) Natural AND Black POLYPROPYLENE
HETRE TEINTE Naturel ET POLYPROPYLENE Noir
- **Art. 508/4 H 42 / 55**
- **Art. 508/6 H 67 / 80**

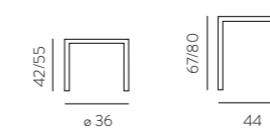

Zerocinquantuno Stools



Art. 540 Rookie

- **USUALLY AVAILABLE IN STOCK / NORMALEMENT EN STOCK**
- **PACKING 2 PIECES**
- **STRUCTURE: POLYCARBONATE Clear / POLYCARBONATE Transparent**

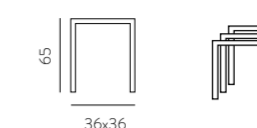

POLYCARBONATE PRODUCTS / PRODUITS EN POLYCARBONATE

Given the particular technology of this article the product may show superficial marks. These particularities do not reduce the characteristics of aesthetics and resistance of the product.
Compte tenu de la technologie particulière de ce matériau, le produit peut présenter des marques superficielles. Ces particularités ne réduisent ni l'esthétique ni résistance du produit.

POLYCARBONATE / POLYCARBONATE

Clean with a soft and not abrasive damp cloth and soap or neutral liquid detergent diluted with water.
Avoid to use ethyl alcohol or detergents that contains even small amounts of acetone trichloroethylene, ammonia or solvents.
Nettoyer avec un chiffon humide, non abrasif, imbibé de savon ou détergent neutre dilué dans l'eau. Eviter absolument l'usage d'alcool éthylique ou détergent contenant, même en petite quantité, de l'acétone, du trichloroéthylène ou de l'ammoniaque.



Ink Stool

- **USUALLY AVAILABLE IN STOCK / NORMALEMENT EN STOCK**
- **PACKING 2 PIECES**
- **STRUCTURE AND SEAT / STRUCTURE ET ASSISE :**
POLYCARBONATE Clear / POLYCARBONATE Transparent

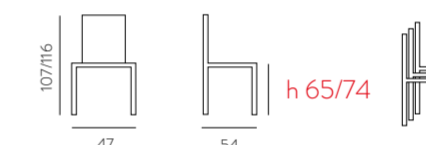

- **Art. 544/6 H 65**
- **Art. 544/7 H 74**



- **ART. 549/6 H 65**
- **USUALLY AVAILABLE IN STOCK / NORMALEMENT EN STOCK**
- **PACKING 4 PIECES**
- **STRUCTURE AND SEAT / STRUCTURE ET ASSISE :**
POLYPROPYLENE Anthracite - Taupe - Light grey - White - Mustard yellow
Green - Steel blue - Pale pink
POLYPROPYLENE Anthracite - Taupe - Gris clair - Blanc - Jaune moutarde
Vert - Bleu gris - Vieux rose
- **ART. 549/7 H 76**
- **PRODUCTION TIME: 25/30 DAYS**
TEMPS DE PRODUCTION: 25/30 JOURS
- **PACKING 4 PIECES**
- **STRUCTURE AND SEAT / STRUCTURE ET ASSISE :**
POLYPROPYLENE Anthracite - Taupe - Light grey - White - Mustard yellow
Green - Steel blue - Pale pink
POLYPROPYLENE Anthracite - Taupe - Gris clair - Blanc - Jaune moutarde
Vert - Bleu gris - Vieux rose

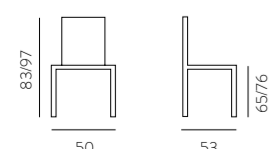

River Stool

■ USUALLY AVAILABLE IN STOCK / NORMALEMENT EN STOCK

■ PACKING 4 PIECES

■ ART. 542/6 H 65
 ■ STRUCTURE AND SEAT / STRUCTURE ET ASSISE :
 POLYPROPYLENE WITH FIBERGLASS Sand - White - Taupe - Anthracite - Light blue - Forest green
 POLYPROPYLENE RENFORCE AVEC FIBRE DE VERRE Sable - Blanc - Taupe - Anthracite - Bleu ciel - Vert foret

■ ART. 542/7 H 76
 ■ STRUCTURE AND SEAT / STRUCTURE ET ASSISE :
 POLYPROPYLENE WITH FIBERGLASS White - Taupe - Anthracite - Light blue - Forest green
 POLYPROPYLENE RENFORCE AVEC FIBRE DE VERRE Blanc - Taupe - Anthracite - Bleu ciel - Vert foret

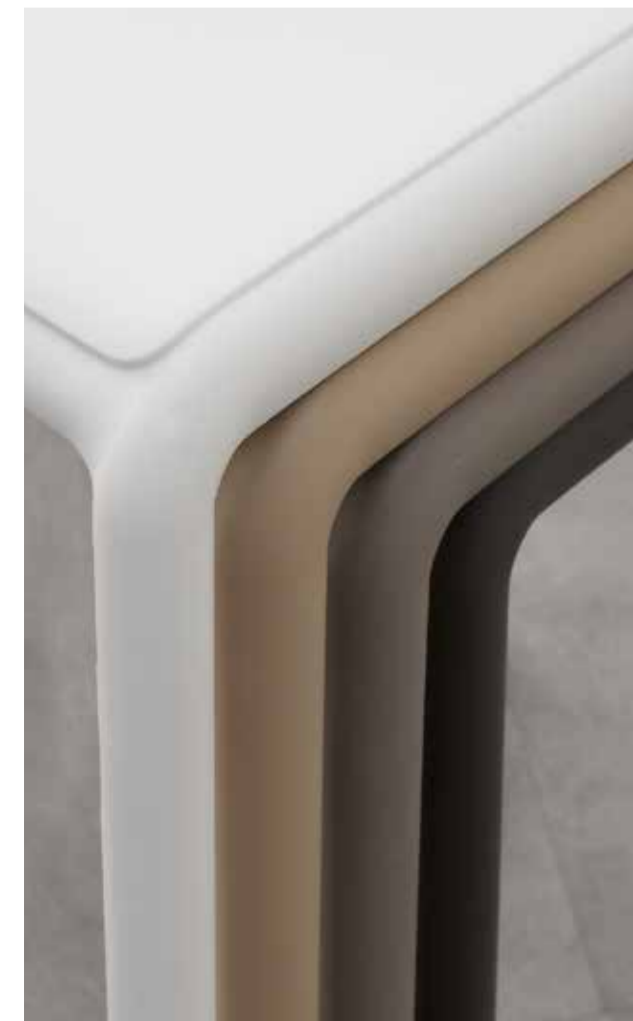
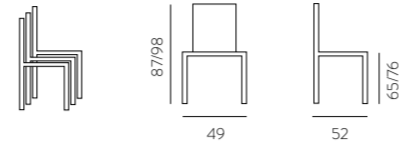

Art. 528 Vienna 2.0 Stool

■ USUALLY AVAILABLE IN STOCK / NORMALEMENT EN STOCK

■ PACKING 4 PIECES

■ STRUCTURE AND SEAT / STRUCTURE ET ASSISE :
 POLYPROPYLENE Sand - White - Anthracite
 POLYPROPYLENE Sable - Blanc - Anthracite

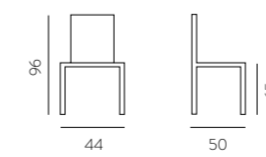



Dublin Stool

■ **USUALLY AVAILABLE IN STOCK / NORMALEMENT EN STOCK**

- ART. 514/1 H65 SLEDGE FRAME / PIED LUGE
- ART. 514/2 H65 4-LEGS FRAME / BASE 4 PIEDS
- ART. 514/3 H80 4-LEGS FRAME / BASE 4 PIEDS

■ **PACKING 4 PIECES**

■ **LEGS / PIEDS:**
LACQUERED STEEL Black / ACIER LAQUE Noir

■ **SEAT / ASSISE:**
ECO-LEATHER Vintage leather
ECOPELLE Cuir vintage

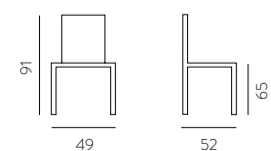

Hollywood Stool

■ **PACKING 1 PIECE**

- ART. 535/6 H60 - ART. 535/7 H75
- **USUALLY AVAILABLE IN STOCK / NORMALEMENT EN STOCK**
- **STRUCTURE:** CHROME / CHROME
- **SEAT AND BACK / ASSISE ET DOSSIER :**
GRAFFITI ECO-LEATHER (White piping) Orange - Blue - Green - Yellow - Red
ECOPELLE GRAFFITI (Passepoil blanc) Orange - Bleu - Vert - Jaune - Rouge

- ART. 535/6 H60 - ART. 535/7 H75
- **PRODUCTION TIME: 30 DAYS / TEMPS DE PRODUCTION: 30 JOURS**
- **STRUCTURE:** CHROME / CHROME
- **SEAT AND BACK / ASSISE ET DOSSIER :**
GRAFFITI ECO-LEATHER (White piping and white central stripe)
Orange - Blue - Green - Yellow - Red - Black - White with black central stripe
ECOPELLE GRAFFITI (Passepoil blanc)
Orange - Bleu - Vert - Jaune - Rouge - Noir - Blanc avec bande centrale noire

Italian flag 

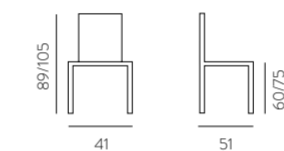

Hollywood Sprint version





Art. 069 - pag. 76-77

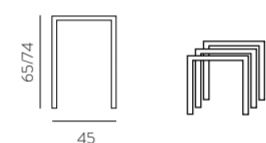

ONLY FOR PRIVATE USE
SEULEMENT POUR USAGE DOMESTIQUE

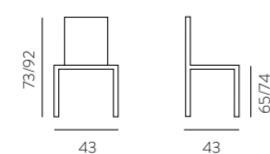

Not stackable



Route 66 Stool

■ **USUALLY AVAILABLE IN STOCK / NORMALEMENT EN STOCK**

■ **PACKING 4 PIECES**

■ **Art. 590/6 H65:**
- OLD-LOOKING WHITE VERSION / FINITION BLANC ASPECT VIEILLI
- BRONZE / BRONZE
- NATURAL STEEL WITH CLEAR VARNISH / ACIER NATUREL AVEC VERNIS TRANSPARENT

■ **Art. 590/7 H74:**
- OLD-LOOKING WHITE VERSION / FINITION BLANC ASPECT VIEILLI
- BRONZE / BRONZE
- NATURAL STEEL WITH CLEAR VARNISH / ACIER NATUREL AVEC VERNIS TRANSPARENT

Route 66 Back Stool

■ **USUALLY AVAILABLE IN STOCK / NORMALEMENT EN STOCK**

■ **PACKING 4 PIECES**

■ **Art. 592/6 H65:**
- OLD-LOOKING WHITE VERSION / FINITION BLANC ASPECT VIEILLI
- BRONZE / BRONZE
- NATURAL STEEL WITH CLEAR VARNISH / ACIER NATUREL AVEC VERNIS TRANSPARENT

■ **Art. 592/7 H74:**
- OLD-LOOKING WHITE VERSION / FINITION BLANC ASPECT VIEILLI

Art. 580 Urban

■ **USUALLY AVAILABLE IN STOCK / NORMALEMENT EN STOCK**

■ **PACKING 1 PIECE**

■ **LEGS / PIEDS:**
LACQUERED STEEL Industrial black / ACIER LAQUE Noir industriel

■ **SEAT / ASSISE:**
WOOD Industrial Walnut / BOIS Noyer industriel

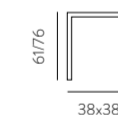

Art. 565 Nicole Stool

■ USUALLY AVAILABLE IN STOCK / NORMALEMENT EN STOCK

■ PACKING 2 PIECES

■ STRUCTURE: LACQUERED STEEL Aluminium - Anthracite / ACIER LAQUE Aluminium - Anthracite

■ SEAT / ASSISE: SOFT ECO-LEATHER Taupe - Anthracite / ECOPELLE Taupe - Anthracite
HI-TECH ECO-LEATHER Silver - Charcoal / ECOPELLE HIGH-TECH Argent - Charbon

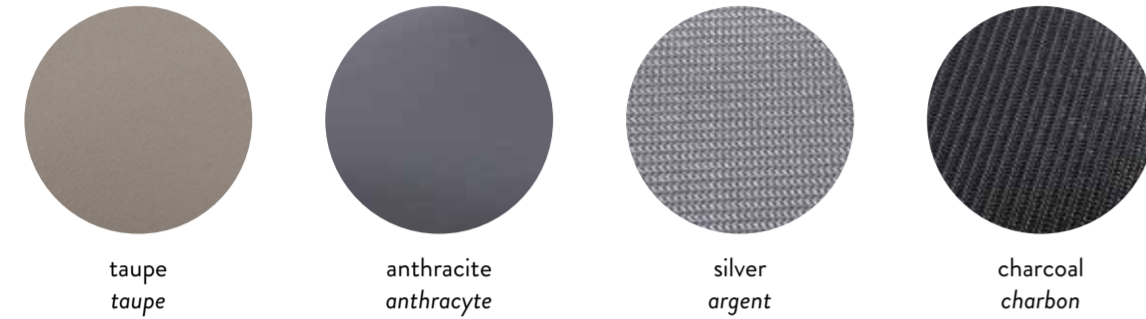
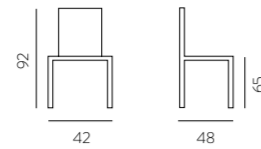

Art. 559/6 Jody Stool

■ USUALLY AVAILABLE IN STOCK / NORMALEMENT EN STOCK

■ PACKING 2 PIECES

■ STRUCTURE: LACQUERED STEEL Aluminium / ACIER LAQUE Aluminium

■ SEAT / ASSISE: SOFT ECO-LEATHER White - Black - Taupe / ECOPELLE Blanc - Noir - Taupe
MICRO-PUNCHED SKAY Carbon - Aluminium / SKAI MICRO-PERFORE Carbone - Aluminium

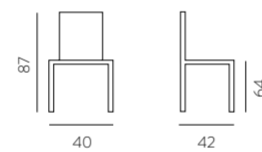

MICRO-PUNCHED SKAY Carbon / SKAI MICRO-PERFORE Carbone



MICRO-PUNCHED SKAY Aluminium / SKAI MICRO-PERFORE Aluminium



Art. 1068 bancone Cameo Break

■ PRODUCTION TIME: 30 DAYS / TEMPS DE PRODUCTION: 30 JOURS

■ TOP AND STRUCTURE: MELAMINE WOOD (THICKNESS MM.25) Ash - Dark walnut - Elm - Grey
BOIS MELAMINE (ÉPAISSEUR 50 MM) Frene - Noyer foncé - Orme - Gris

■ H. 105
60 x 120 80 x 120
60 x 140 80 x 140
60 x 160 80 x 160
60 x 180 80 x 180

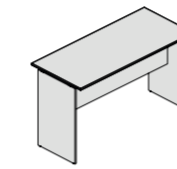

P 60 - H 105

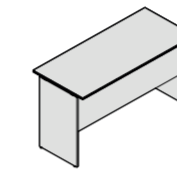

P 80 - H 105



cancelled stools

Art. 1067/1 bancone After Hour

■ PRODUCTION TIME: 30 DAYS / TEMPS DE PRODUCTION: 30 JOURS

■ STRUCTURE + TOP (thickness / épaisseur 36/40 mm)
MELAMINE White - Black - Cement - Natural Durmasty
MELAMINE Blanc - Anthracite - Gris clair - Noir - Ciment - Rouvre naturel

■ 120 x 40 H. 110
■ 180 x 40 H. 110
■ 240 x 40 H. 110
■ 300 x 40 H. 110

Others sizes on request / Autres mesures sur demande

SNACK TIME

AVOID WATER AND HUMIDITY INFILTRATION IN THE JOINTS OF THE MELAMINE TOP BECAUSE THEY COULD CAUSE SWELLING
ÉVITER L'INFILTRATION D'EAU ET D'HUMIDITÉ DANS LES JOINTS DU PLATEAU MÉLAMINE CAR ELLES POURRAIENT PROVOQUER UN GONFLEMENT





Art. 468 Dreen

■ USUALLY AVAILABLE IN STOCK / NORMALEMENT EN STOCK

■ PACKING 4 PIECES

■ STRUCTURE AND SEAT / STRUCTURE ET ASSISE :
POLYPROPYLENE White - Sand - Green - Anthracite*
POLYPROPYLENE Blanc - Sable - Vert - Anthracite*

* traces of molding may be present on dark colors
des traces du moulage peuvent être présentes sur les coloris foncés

DESIGN & RESISTANCE
INDOOR / OUTDOOR

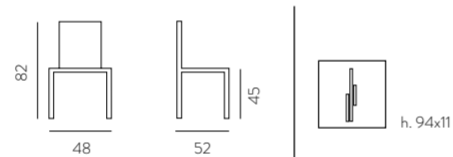

Art. 481/G Gancio
Chairs mural hook / Crochet mural
40x21 (max 3 chairs)

Art. 481/CA Carrello
Chair trolley / Chariot porte-chaises
38x50 H.119 (max 6 chairs)



732 Iceberg - pag. 264-265



Art. 481/G Gancio
Chairs mural hook Crochet mural
40x21 (max 6 chairs)



Art. 481/CA Carrello
Chair trolley
Chariot porte-chaises
38x50 H.119 (max 8 chairs)

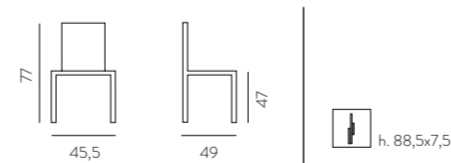

Art. 460 Star

■ USUALLY AVAILABLE IN STOCK / NORMALEMENT EN STOCK

■ PACKING 2 PIECES

■ STRUCTURE :
LACQUERED STEEL Aluminium / ACIER LAQUE Aluminium

■ SEAT AND BACK / ASSISE ET DOSSIER :
POLYPROPYLENE White - Grey
POLYPROPYLENE Blanc - Gris



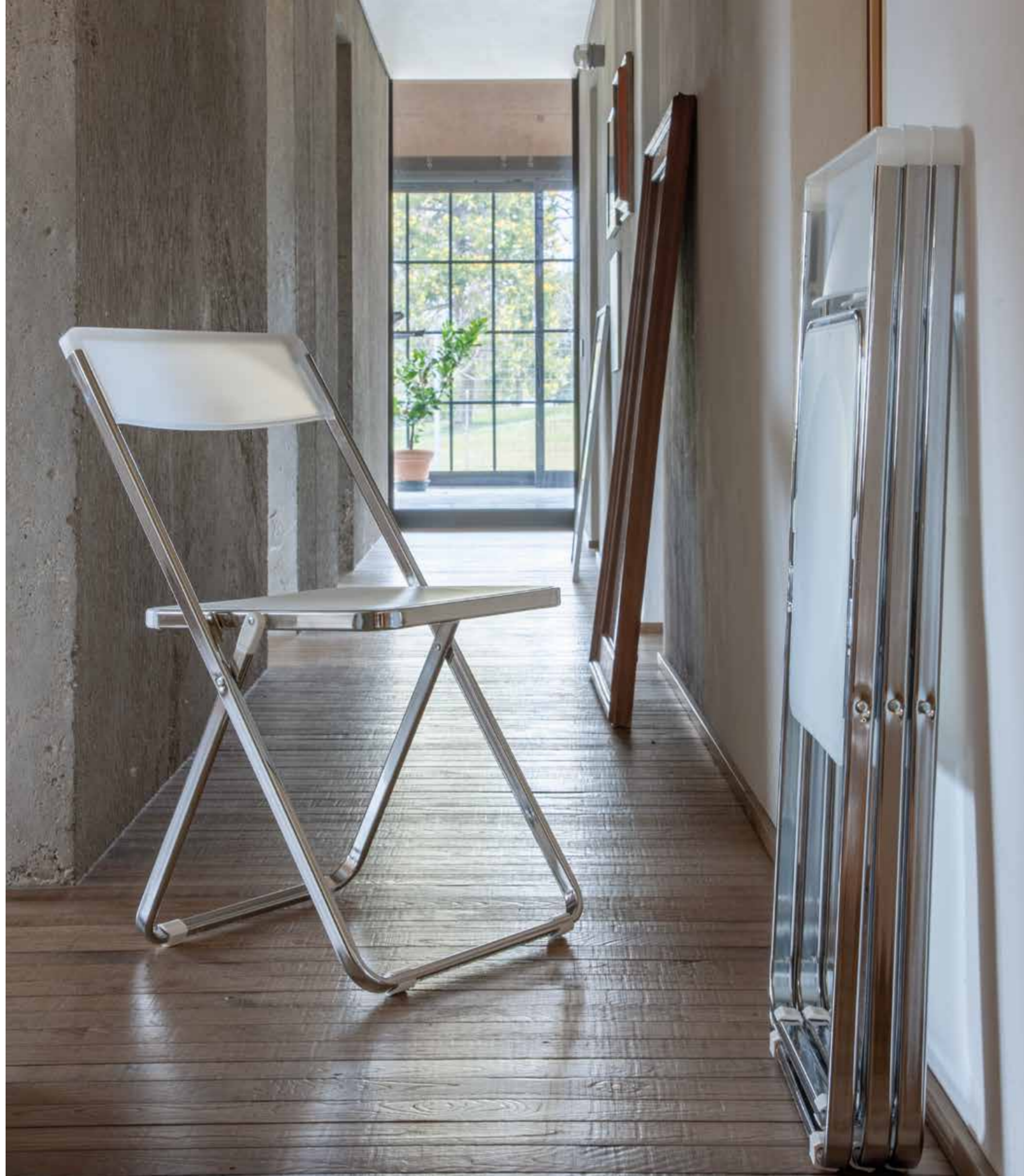

Art. 463 Bit Lux

■ USUALLY AVAILABLE IN STOCK / NORMALEMENT EN STOCK

■ PACKING 4 PIECES

■ STRUCTURE :
LACQUERED STEEL Chrome / ACIER LAQUE Chrome

■ SEAT AND BACK / ASSISE ET DOSSIER :
POLYPROPYLENE Neutral translucent
POLYPROPYLENE Neutre translucide

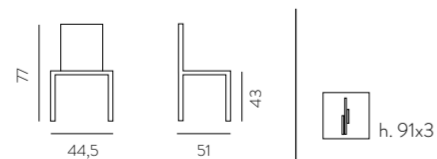

Art. 481/CA Carrello
Chair trolley
Chariot porte-chaises
38x50 H.119 (max 8 chairs)



Art. 481/G Gancio
Chairs mural hook Crochet mural
40x21 (max 6 chairs)



Art. 462 Bit

■ USUALLY AVAILABLE IN STOCK / NORMALEMENT EN STOCK

■ PACKING 4 PIECES

■ LEGS / PIEDS : LACQUERED STEEL White / ACIER LAQUE Blanc

■ SEAT AND BACK / ASSISE ET DOSSIER :
POLYPROPYLENE White / POLYPROPYLENE Blanc

■ LEGS / PIEDS : LACQUERED STEEL Black / ACIER LAQUE Noir

■ SEAT AND BACK / ASSISE ET DOSSIER :
POLYPROPYLENE Black / POLYPROPYLENE Noir

■ LEGS / PIEDS : LACQUERED STEEL Brown / ACIER LAQUE Chocolat

■ SEAT AND BACK / ASSISE ET DOSSIER :
POLYPROPYLENE Brown / POLYPROPYLENE Chocolat

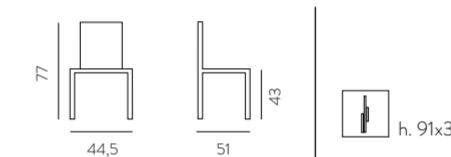

Art. 481/CA Carrello
Chair trolley
Chariot porte-chaises
38x50 H.119 (max 8 chairs)

Art. 481/G Gancio
Chairs mural hook Crochet mural
40x21 (max 6 chairs)





Taupe version

Melamine folding technology for a better result
Technologie mélamine pliée pour un meilleur fini

Art. 757 Block

■ USUALLY AVAILABLE IN STOCK / NORMALEMENT EN STOCK

■ DIM. 80 x 120/153/186/220 - H. 25/75
Top thickness / Epaisseur top: 12 cm

HIGH QUALITY SYSTEM

■ STRUCTURE: LACQUERED Anthracite / TOP: TEXTURED MELAMINE Slate
STRUCTURE : LAQUE Anthracite / TOP: MELAMINE TEXTUREE Ardoise

■ STRUCTURE: LACQUERED White / TOP: MELAMINE White (Open pore)
STRUCTURE : LAQUE Blanc / TOP: MELAMINE Blanc (pores ouverts)

■ STRUCTURE: LACQUERED Aluminium / TOP: MELAMINE Old-looking cement
STRUCTURE : LAQUE Aluminium / TOP: MELAMINE Ciment aspect vieill

■ STRUCTURE: LACQUERED Taupe / TOP: MELAMINE Taupe (RAL 7006) - Vintage - Knotted durmast
STRUCTURE : LAQUE Taupe / TOP: MELAMINE Taupe (RAL 7006) - Vintage - Rouvre noué





Cancelled chair / chaise éliminée



463 Bit Lux - pag. 250

Art. 757 Block

Melamine folding technology for a better result
Technologie mélamine pliée pour un meilleur fini



White (Open pore) version - Top thickness 12 cm



Old-looking cement version

Art. 757 Block

■ **USUALLY AVAILABLE IN STOCK / NORMALEMENT EN STOCK**

■ DIM. 80 x 120/153/186/220 - H. 25/75
Top thickness / Epaisseur top: 12 cm

HIGH QUALITY SYSTEM

■ STRUCTURE: LACQUERED Anthracite / TOP: TEXTURED MELAMINE Slate
STRUCTURE : LAQUE Anthracite / TOP: MELAMINE TEXTUREE Ardoise

■ STRUCTURE: LACQUERED White / TOP: MELAMINE White (Open pore)
STRUCTURE : LAQUE Blanc / TOP: MELAMINE Blanc (pores ouverts)

■ STRUCTURE: LACQUERED Aluminium / TOP: MELAMINE Old-looking cement
STRUCTURE : LAQUE Aluminium / TOP: MELAMINE Ciment aspect vieilli

■ STRUCTURE:
LACQUERED Taupe / TOP: MELAMINE Taupe (RAL 7006) - Vintage - Knotted durmast
STRUCTURE : LAQUE Taupe / TOP: MELAMINE Taupe (RAL 7006) - Vintage - Rouvre noué

Melamine folding technology for a better result
Technologie mélamine pliée pour un meilleur fini



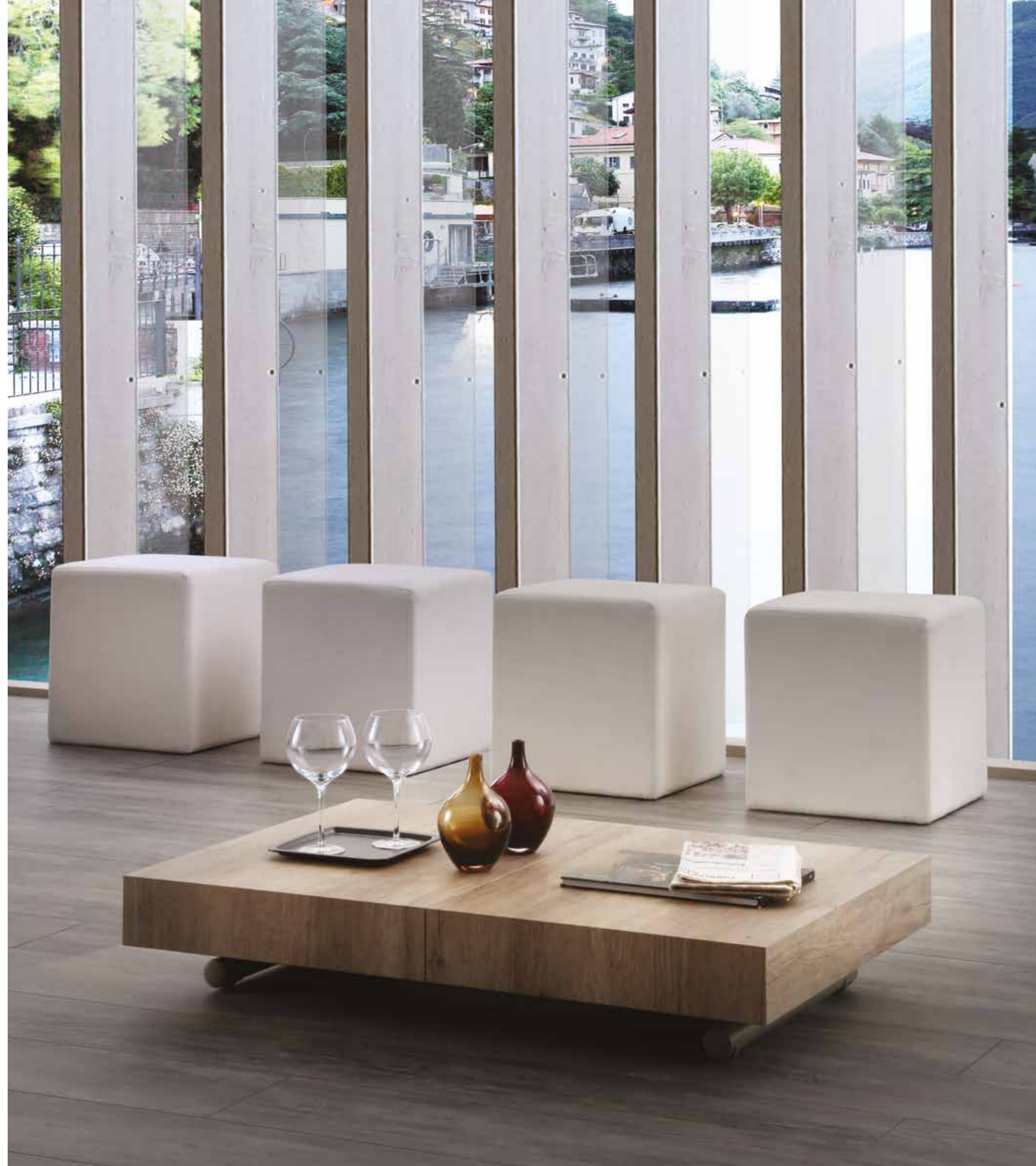

Knotted durmast version



Vintage version

Art. 757 Block

■ USUALLY AVAILABLE IN STOCK / NORMALEMENT EN STOCK

■ DIM. 80 x 120/153/186/220 - H. 25/75
Top thickness / Epaisseur top: 12 cm

HIGH QUALITY SYSTEM

- STRUCTURE: LACQUERED Anthracite / TOP: TEXTURED MELAMINE Slate
STRUCTURE : LAQUE Anthracite / TOP: MELAMINE TEXTUREE Ardoise
- STRUCTURE: LACQUERED White / TOP: MELAMINE White (Open pore)
STRUCTURE : LAQUE Blanc / TOP: MELAMINE Blanc (pores ouverts)
- STRUCTURE: LACQUERED Aluminium / TOP: MELAMINE Old-looking cement
STRUCTURE : LAQUE Aluminium / TOP: MELAMINE Ciment aspect vieilli
- STRUCTURE: LACQUERED Taupe / TOP: MELAMINE Taupe (RAL 7006) - Vintage - Knotted durmast
STRUCTURE : LAQUE Taupe / TOP: MELAMINE Taupe (RAL 7006) - Vintage - Rouvre noué

Melamine folding technology for a better result
Technologie mélamine pliée pour un meilleur fini

Anthracite version





Vintage



Wenghè



White



Anthracite



Natural durmast



Knotted durmast



Cement

Art. 758 Lift Wood

■ USUALLY AVAILABLE IN STOCK / NORMALEMENT EN STOCK

■ DIM.70 x 110/140 - H. 25/75

HIGH QUALITY SYSTEM

■ STRUCTURE: Chrome or LACQUERED Aluminium - White - Anthracite
 STRUCTURE: Chrome or LAQUE Aluminium - Blanc - Anthracite

■ TOP : MELAMINE

White - White (Open pore) - Wenghè - Cement - Vintage - Anthracite - Grey Basalt - Natural durmast - Knotted durmast

TOP : MELAMINE

Blanc - Blanc (pores ouverts) - Wenghè - Ciment - Vintage - Anthracite - Gris Basalte - Rouvre naturel - Rouvre noué

■ ONLY STRUCTURE AVAILABLE / STRUCTURE SEULE DISPONIBLE



Cement



Grey Basalt



463 Bit Lux - pag. 250

NEW

Art. 759 Lift Kristal

■ USUALLY AVAILABLE IN STOCK / NORMALEMENT EN STOCK

■ DIM. 70 x 110/140 - H. 25/75

■ Top thickness mm 25 (Glass) + mm 25 (lamine) coordinated ABS edge
 Epaisseur top: 25 mm (verre) + 25 mm (mélamine) bords ABS coordonné

■ STRUCTURE: LACQUERED White / TOP: White Glass
 STRUCTURE : LAQUE Blanc / TOP: Verre Blanc

■ STRUCTURE: LACQUERED Anthracite / TOP: Black Glass
 STRUCTURE : LAQUE Anthracite / TOP: Verre Noir

HIGH QUALITY SYSTEM





Cavity for taking first extension
Cavité pour prise 1ère rallonge



Retractable leg included



Service cart / storage trunk
Chariot de service / Coffre de rangement

Console 97x46/296
with 5 extensions + 12 chairs inside

Download the
demonstrative video



Art. 740 Big Bang

■ USUALLY AVAILABLE IN STOCK / NORMALEMENT EN STOCK

■ STRUCTURE:

LACQUERED White - Anthracite / LAQUE: Blanc - Anthracite

■ MELAMINE TOP AND EXTENSIONS Cement / TOP ET RALLONGES MELAMINE Ciment

■ METAL TRUNK Light grey / COFFRE MÉTAL Gris clair
(internal dimensions: 93x38 - H51)

■ DIM. H 76: 97 x 46 /296 (5 extensions 92,5 x 50)

Recommended chairs / Chaises conseillées

Art. 462 Bit PAG. 222

■ PACKING 4 PIECES

■ USUALLY AVAILABLE IN STOCK / NORMALEMENT EN STOCK

■ LAQUERED STEEL AND POLYPROPYLENE White - Black - Brown
ACIER LAQUE ET POLYPROPYLENE Blanc - Noir - Chocolat

Art. 463 Bit Lux PAG. 220-221

■ PACKING 4 PIECES

■ USUALLY AVAILABLE IN STOCK / NORMALEMENT EN STOCK

■ STEEL Chrome / POLYPROPYLENE Neutral translucent
ACIER Chrome / POLYPROPYLENE Neutre translucide

PATENT FILED / MODELE DEPOSE





Art. 752 Truck - pag. 59



Art. 732 Iceberg

■ USUALLY AVAILABLE IN STOCK / NORMALEMENT EN STOCK

■ LEGS clear tempered glass 10 mm / PIEDS verre tempéré transparent 10 mm

■ DIM.: 50x85/100/150/200 H. 76

■ TOP AND EXTENSIONS:
 LAMINATE White (open pore) - Cement - Stone grey - Knotted durmast
 TOP ET RALLONGES:
 MELAMINE Böanc pores ouverts - Ciment - Gris pierre - Rouvre noué

Melamine folding technology for a better result
 Technologie mélamine pliée pour un meilleur fini





Art. 730 Exodus

- **USUALLY AVAILABLE IN STOCK / NORMALEMENT EN STOCK**
 - MELAMINE CLEAF: CORTEN FINISH (RUST EFFECT) - CEMENT
MELAMINE CLEAF: FINITION CORTEN (EFFET ROUILLE) - CIMENT
 - DIM. 90 x 44/186 - H. 76
(3 EXTENSIONS - 8 PERSONS / 3 RALLONGES - 8 PERSONNES)
 - DIM. 120 x 44/186 - H. 76
(3 EXTENSIONS - 10 PERSONS / 3 RALLONGES - 10 PERSONNES)
- Retractable leg not required / pied rétractable non nécessaire

Extensions stored in the console table
Rallonges rangées dans la console



cancelled chairs

Art. 737 Double X

- **USUALLY AVAILABLE IN STOCK / NORMALEMENT EN STOCK**

■ DIM. 45 x 90/195 (3 extensions) - H. 75,5

- **STRUCTURE AND TOP**
MELAMINE (FOLDING QUALITY)
White (Open pore) - Cement - Knotted durmast effect
MELAMINE (FOLDING QUALITY)
Blanc (pores ouverts) - Ciment - Rouvre noué

HIGH QUALITY SYSTEM

Extension not stored in the table / Rallonge non rangée dans la table





Melamine folding technology for a better result
Technologie mélamine pliée pour un meilleur fini



Knotted durmast effect



Art. 752 Truck pag. 59



Built-in support white leg included
Pied de renfort intégré blanc



Durmast plastered effect

Art. 738 Logika

■ USUALLY AVAILABLE IN STOCK / NORMALEMENT EN STOCK

■ DIM.: 90 x 45/95/145/195/245/295 - H. 75
Built-in support white leg included / Pied de renfort intégré blanc

■ STRUCTURE AND EXTENSIONS: MELAMINE
White open pores - Knotted durmast effect - Durmast plastered effect
STRUCTURE ET RALLONGES : MELAMINE
Blanc pores ouverts - Effet rouvre noué - Effet rouvre plâtré



White open pores



Art. 742 Sesamo

- USUALLY AVAILABLE IN STOCK / NORMALEMENT EN STOCK
- 100 x 8/60
- STRUCTURE: LACQUERED Aluminium / LAQUE Aluminium
- TOP: MELAMINE White / MELAMINE Blanc



462 Bit - pag. 251

Art. 725 Strip

- USUALLY AVAILABLE IN STOCK / NORMALEMENT EN STOCK
- STRUCTURE: LACQUERED White - Anthracite - Aluminium / LAQUE Blanc - Anthracite - Aluminium
- MELAMINE TOP: White - Cement / TOP MELAMINE : Blanc - Ciment
- DIM. 100 x 40/80 - H. 77
- DIM. 120 x 40/80 - H. 77
- DIM. 140 x 40/80 - H. 77
- DIM. 160 x 40/80 - H. 77
- DIM. 180 x 40/80 - H. 77

ONLY STRUCTURE AVAILABLE / STRUCTURE SEULE DISPONIBLE



Art. 744 Pallo

- USUALLY AVAILABLE IN STOCK / NORMALEMENT EN STOCK
- 70 x 10/70/140
- STRUCTURE: LACQUERED Aluminium / LAQUE Aluminium
- TOP: MELAMINE White / MELAMINE Blanc
- ONLY STRUCTURE AVAILABLE / STRUCTURE SEULE DISPONIBLE



Art. 410/1 Dune

■ USUALLY AVAILABLE IN STOCK / NORMALEMENT EN STOCK

■ IN ITALY - HANDMADE - FOR VERTICAL/HORIZONTAL USE

■ DIM. 170 x 80

■ WALL MIRROR WITH THERMOFORMED GLASS FRAME
MIROIR MURAL AVEC CADRE EN VERRE THERMOFORME

NB: THE SHAPES OF THE FRAME SHOW RIBS IN THE UPPER PART OF THE WAVES DUE TO THE GLASS FUSION TECHNOLOGY AND ARE AN INTEGRAL PART OF THE AESTHETICS OF THE PRODUCT.

NB : LES FORMES DU CADRE MONTRENT DES NERVURES DANS LA PARTIE SUPERIEURE DES ONDES EN RAISON DE LA TECHNOLOGIE DE FUSION DU VERRE ET FONT PARTIE INTEGRANTE DE L'ESTHETIQUE DU PRODUIT.



Art. 410/3 Frammenti

■ USUALLY AVAILABLE IN STOCK / NORMALEMENT EN STOCK

■ IN ITALY - HANDMADE - FOR VERTICAL/HORIZONTAL USE

■ DIM. 170 x 75

■ MANUFACTURED IN SILVER FINISH WITH HEAT-WELDED INSERTS IN RELIEF IN RECYCLED GLASS
MIROIR FABRIQUE EN FINITION ARGENTEE AVEC INSERTS THERMOSODES EN RELIEF EN VERRE RECYCLE





Art. 410/7
Eclipse

- USUALLY AVAILABLE IN STOCK
NORMALEMENT EN STOCK
- IN ITALY - HANDMADE
FOR VERTICAL/HORIZONTAL USE
- MIRROR WITH THERMOFORMED
GLASS FRAME
MIROIR AVEC CADRE EN VERRE
THERMOFORME
- DIM. Ø 95
- DIM. 75 X 180



Art. 410/5 Foulard

- USUALLY AVAILABLE IN STOCK / NORMALEMENT EN STOCK
- IN ITALY - HANDMADE - FOR VERTICAL/HORIZONTAL USE
- DIM. 95 x 95
- DIM. 170 x 70
- WALL MIRROR WITH THERMOFORMED GLASS FRAME
MIROIR MURAL AVEC CADRE EN VERRE THERMOFORME

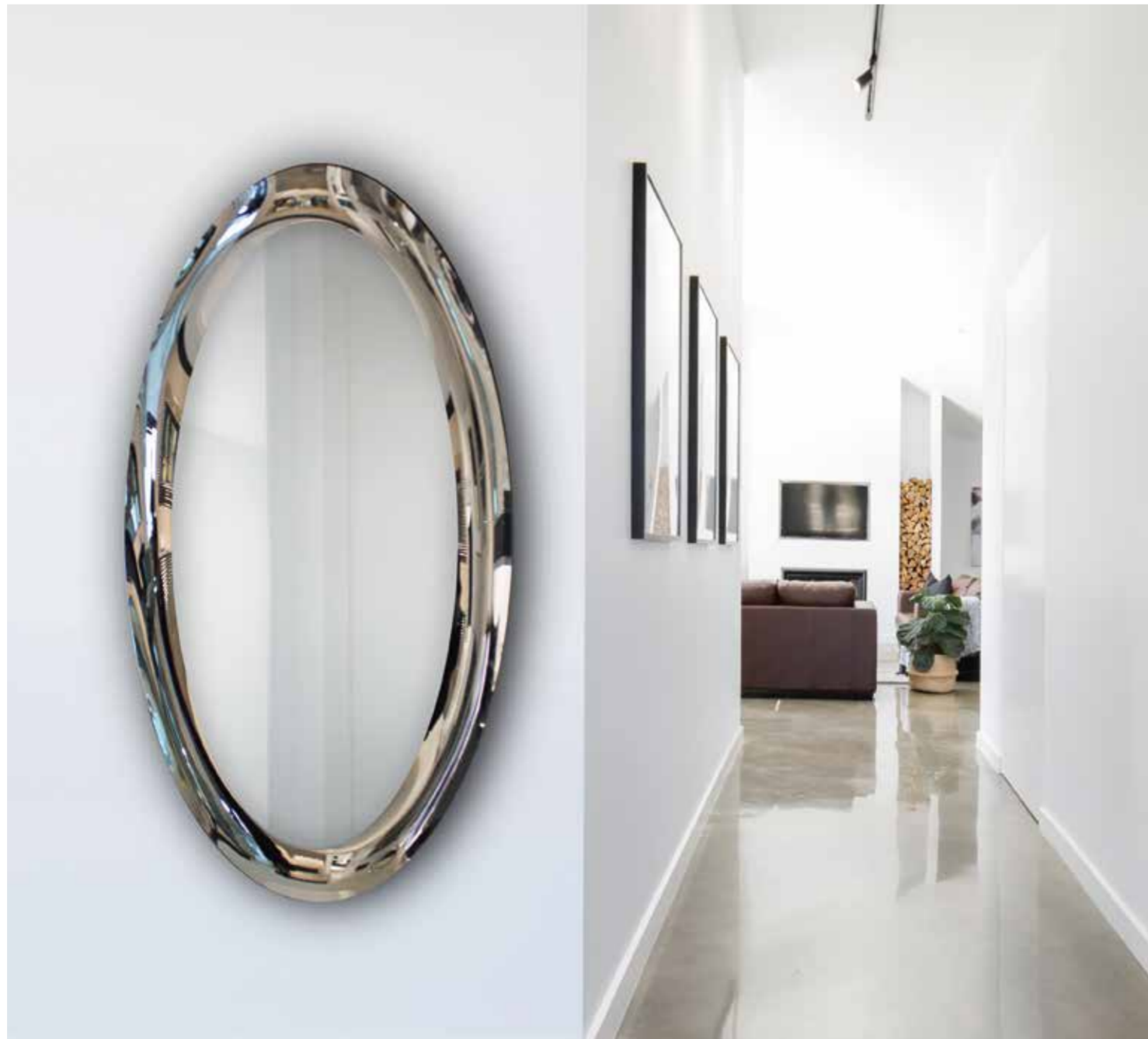

Art. 885 Wall

■ USUALLY AVAILABLE IN STOCK / NORMALEMENT EN STOCK

■ SHOE RACK (fall-front drawers - double internal tidying)
MEUBLE A CHAUSSURES (tiroirs basculants - rangement double interne)

- 885/1 (18 pairs of shoes / paires de chaussures) 67x H.112 Depth 28
- 885/2 (24 pairs of shoes / paires de chaussures) 67x H.147 Depth 28



885/1



885/2



MATT SAND / SABLE OPAQUE



MATT TAUPE / TAUPE OPAQUE



879/5

879/132 - 879/3

879/100-101



879/5

879/122 - 879/2

879/201-202



Art. 879 Dolce Vita

■ PRODUCTION TIME: 25 DAYS / TEMPS DE PRODUCTION: 25 JOURS

Melamine:

Matt white - Matt taupe - Matt sand

Blanc opaque - Taupe opaque - Sable opaque

Glass top (thickness: 6 mm) FINGERPRINT-PROOF

879/6

879/422 - 879/2



MATT WHITE
BLANC OPAQUE



ITALIAN DESIGN
GERMAN TECHNOLOGY

- 879/1 MIRROR / MIROIR: L 50 x H 66 x P 3
- 879/2 MIRROR / MIROIR: L 100 x H 66 x P 3
- 879/3 MIRROR / MIROIR: L 150 x H 66 x P 3
- 879/5 COAT-PEGS / PATERES: L 10 x H 165 x P 3
- 879/6 WARDROBE / ARMOIRE: L 33 x H 168 x P 31
- 879/122 HANGING SHOE CABINET
MEUBLE A CHAUSSURES SUSPENDU: L 110 x H 81 x P 22
- 879/132 HANGING SHOE CABINET
MEUBLE A CHAUSSURES SUSPENDU: L 160 x H 81 x P 22
- 879/40 LACQUERED ALUMINIUM FEET SET FOR HANGING SHOE CABINET
SET PIEDS LAQUES ALU POUR MEUBLE A CHAUSSURES
- 879/412 HANGING CABINET / MEUBLE SUSPENDU: L 60 x H 104 x P 33
- 879/422 HANGING CABINET / MEUBLE SUSPENDU: L 110 x H 104 x P 33
- 879/100 WARDROBE (LEFT HINGE) / ARMOIRE (CHARNIERE A GAUCHE):
L 40 x H 165 x P 33
- 879/101 WARDROBE (RIGHT HINGE) / ARMOIRE (CHARNIERE A DROITE):
L 40 x H 165 x P 33
(Included 1 fixed shelf + 4 shelves / 1 étagère fixe + 4 étagères incluses)
- 879/201 WARDROBE (LITTLE DOOR ON THE LEFT)
ARMOIRE (PETITE PORTE A GAUCHE): L 60 x H 165 x P 33
- 879/202 WARDROBE (LITTLE DOOR ON THE RIGHT)
ARMOIRE (PETITE PORTE A DROITE): L 60 x H 165 x P 33
(Included 1 fixed shelf with + 1 pull-out clothes hanger
1 étagère fixe + 1 tringle penderie coulissante)



MATT WHITE / BLANC OPAQUE



MATT SAND / SABLE OPAQUE



MATT TAUPE / TAUPE OPAQUE

879/5 Dolce Vita

- **USUALLY AVAILABLE IN STOCK / NORMALEMENT EN STOCK**
- **PACKING 1 PIECE**
- **COAT-PEGS / PATERES**
Melamine: Matt white - Matt taupe - Matt sand
Blanc opaque - Taupe opaque - Sable opaque
- **DIM.** L 10 x H 165 - depth / profondeur 3



Art. 1801/2 Desert

- **PRODUCTION TIME: 30 DAYS / TEMPS DE PRODUCTION: 30 JOURS**
- **COAT-RACK IN POLYPROPYLENE - STEEL BASE**
PORTE-MANTEAUX EN POLYPROPYLENE - BASE ACIER
- **A9: Pink / Fushia**
- **C2: White / Blanc**
- **86: Apple green / Vert pomme**

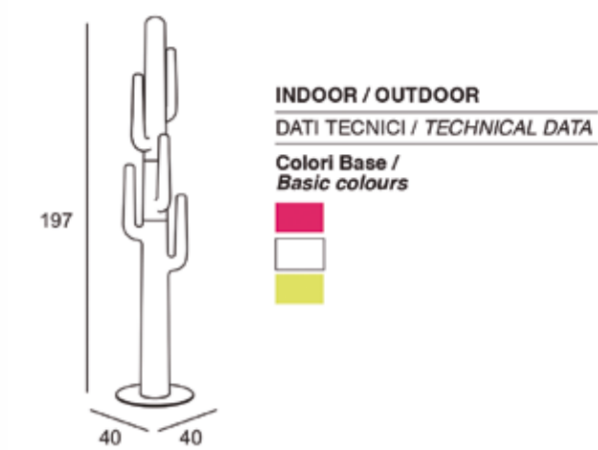

Art. 863 Salsa

- **USUALLY AVAILABLE IN STOCK / NORMALEMENT EN STOCK**
- **Ø. 35 H. 176 - COAT-RACK / PORTE-MANTEAUX**
- **STRUCTURE: LACQUERED STEEL Aluminium**
STRUCTURE: ACIER LAQUE Aluminium
- **END PIECES: TINTED WOOD (BEECH) Cherry wood**
EMBOUTS: BOIS TEINTE - Merisier



Art. 1800/14 Timber

- **PRODUCTION TIME: 30 DAYS / TEMPS DE PRODUCTION: 30 JOURS**
- **COAT-RACK WITH TRINKET BOWL IN POLYPROPYLENE**
PORTE-MANTEAUX AVEC RANGEMENT EN POLYPROPYLENE
- **C2: White / Blanc**
- **G9: Taupe / Taupe**
- **98: Neutral (with light kit - Only for indoor)**
Neutral (avec kit lumière - Seulement pour l'intérieur)
- **CHOICE OF END PIECES: White C2 - Taupe G9 - Apple green 86**
EMBOUTS AU CHOIX : Blanc C2 - Taupe G9 - Vert pomme 86
- **40 x 43 H. 170**



Neutral with light version





Art. 832 Sacco Molly

■ USUALLY AVAILABLE IN STOCK / NORMALEMENT EN STOCK

■ DIAM. 80

■ REMOVABLE / DEHOUSSABLE

■ SOFT HIGH QUALITY ECO-LEATHER:
Purple - Silver - White - Blue - Lilac - Red - Green - Taupe
ECOPELLE HIGH QUALITY:
Violet - Argent - Blanc - Bleu - Lilas - Rouge - Vert - Taupe



Art. 830 Puf Dado

■ USUALLY AVAILABLE IN STOCK / NORMALEMENT EN STOCK

■ DIM.: 45 x 45 H.45

■ REMOVABLE / DEHOUSSABLE

■ SOFT HIGH QUALITY ECO-LEATHER:
Purple - Silver - White - Blue - Lilac - Red - Green - Taupe
ECOPELLE HIGH QUALITY:
Violet - Argent - Blanc - Bleu - Lilas - Rouge - Vert - Taupe





Art. 807 Cilindro

■ PRODUCTION TIME: 15/25 DAYS / TEMPS DE PRODUCTION: 15/25 JOURS

■ PACKING 1 PIECE

■ POUF BASE: MELAMINE / ABS EDGE
VELVET (INTERNAL PART HIGH DENSITY POLYSTYRENE)
POUF BASE: MELAMINE / BORDS ABS
VELOURS (INTERIEUR POLYSTYRENE HAUTE DENSITE)
Beige - Taupe - Smoke grey - Teal blue - Dark green - Yellow - Ginger colour - Pale pink
Beige - Taupe - Gris fumé - Bleu canard - Vert sapin - Jaune - Brique - Vieux rose

Available with your fabric / Disponible avec votre tissu (140x100)

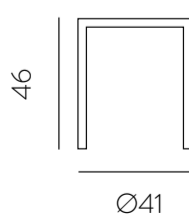

Art. 774 Laptop

■ PRODUCTION TIME: 25 DAYS / TEMPS DE PRODUCTION: 25 JOURS

■ PACKING 1 PIECE

■ DIM. 28 x 40 H. 69

■ STRUCTURE: Lacquered WHITE / Laqué BLANC

■ TOP: Lacquered WHITE or MELAMINE Durmast
TOP: Laqué BLANC ou MELAMINE Rouvre

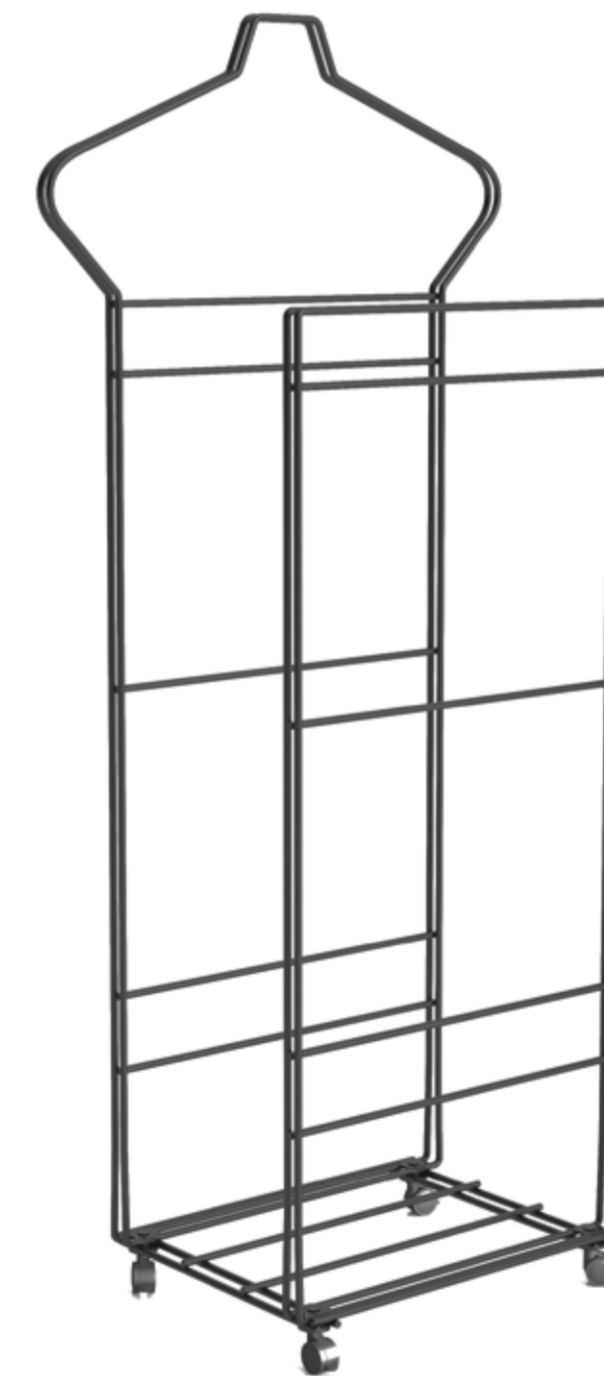

Art. 858 Omino

■ USUALLY AVAILABLE IN STOCK / NORMALEMENT EN STOCK

■ PACKING 1 PIECE

■ DIM. 43 x 25 H. 100

■ PAINTED WIRE: BLACK - WITH SHOE RACK
FIL MÉTALLIQUE NOIR - AVEC ÉTAGÈRE À CHAUSSURES



sliding tray / plateau coulissant

Coffee table - stepladder (multiuse) / Table basse - escabeau (multi-usage)

Art. 1120/16

■ USUALLY AVAILABLE IN STOCK / NORMALEMENT EN STOCK

■ PACKING 4 PIECE

■ DIM. 44 x 40 H. 39

white - taupe - anthracite / blanc - taupe - anthracite



Art. 853 Incastro

- PRODUCTION TIME: 20 DAYS
TEMPS DE PRODUCTION: 20 JOURS
- PACKING 1 PIECE
- STRUCTURE:
LACQUERED STEEL Antracyte / ACIER LAQUE Anthracyte
- TOP: MELAMINE / MELAMINES
White - Cement - Taupe / Blanc - Ciment - Taupe
- TOP: GLOSSY MARBLE EFFECT STONEWARE
White - Orobico grey - Sahara Black
GRES EFFET MARBRE BRILLANT
Blanc - Gris Orobico - Noir Sahara
- DIM. 41 x 38 H.41/45
- DIM. 45 x 40 H.48/53

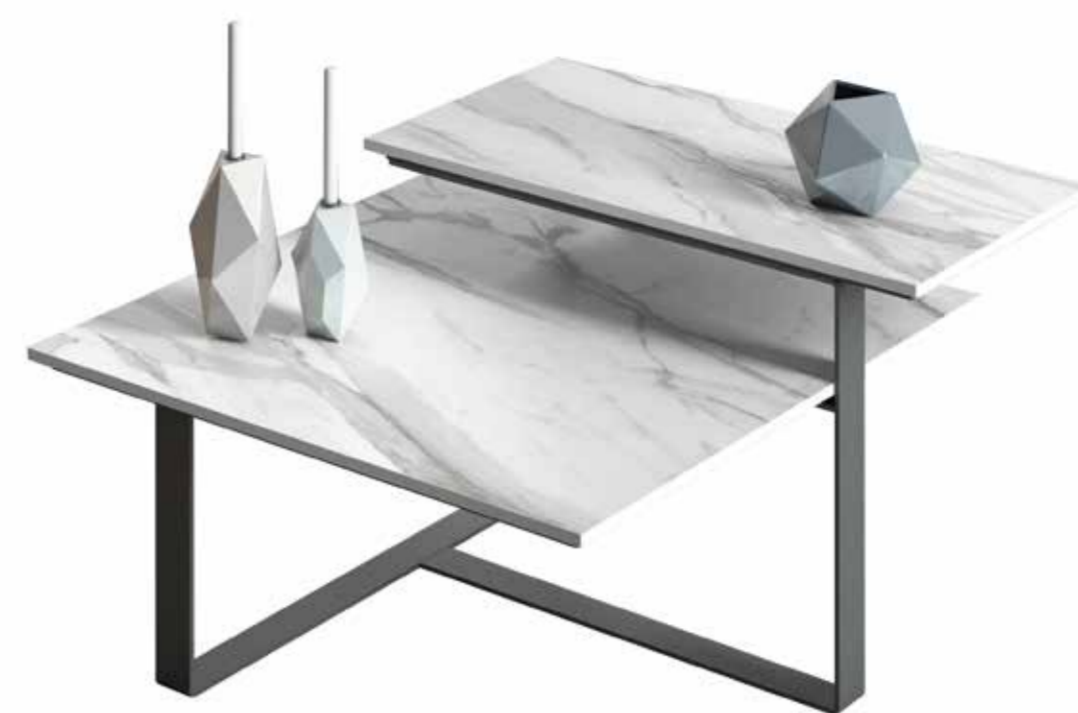

Art. 854 Biplano

- PRODUCTION TIME: 20 DAYS / TEMPS DE PRODUCTION: 20 JOURS
- PACKING 1 PIECE
- STRUCTURE: LACQUERED STEEL Antracyte / ACIER LAQUE Anthracyte
- TOP:
GLOSSY MARBLE EFFECT STONEWARE White - Orobico grey - Sahara Black
GRES EFFET MARBRE BRILLANT Blanc - Gris Orobico - Noir Sahara
- DIM. 70 x 65 H.38

Art. 855 Forme

- PRODUCTION TIME: 20 DAYS
TEMPS DE PRODUCTION: 20 JOURS
- PACKING 1 PIECE
- STRUCTURE:
LACQUERED STEEL Antracyte / ACIER LAQUE Anthracyte
- TOP: MELAMINE / MELAMINES
White - Elm - Walnut - Cement - Taupe
Blanc - Orme - Noyer - Ciment - Taupe
- TOP: GLOSSY MARBLE EFFECT STONEWARE
White - Orobico grey - Sahara Black
GRES EFFET MARBRE BRILLANT
Blanc - Gris Orobico - Noir Sahara
- DIM. Ø46 H.35
- DIM. Ø46 H.47
- DIM. Ø46 H.52
- DIM. Ø60 H.35
- DIM. Ø60 H.47
- DIM. Ø60 H.52



Art. 856 Ragni

- PRODUCTION TIME: 20 DAYS
TEMPS DE PRODUCTION: 20 JOURS
- PACKING 1 PIECE
- STRUCTURE: CHROME / CHROME
- TOP: MELAMINE / MELAMINES
White - Elm - Walnut - Cement - Taupe
Blanc - Orme - Noyer - Ciment - Taupe
- DIM. Ø46 H.48
- DIM. Ø46 H.53





Art. 772 **Isole Q**
 Art. 772/1 DIM. 63 x 63 H.30
 Art. 772/2 DIM. 43 x 43 H.45

- PRODUCTION TIME: 25 DAYS
 TEMPS DE PRODUCTION: 25 JOURS
- PACKING 1 PIECE
- STRUCTURE:
 CHROME - Lacquered WHITE / CHROME - Laqué BLANC
- TOP: Lacquered WHITE or MELAMINE Taupe - Durmast
 TOP: Laqué BLANC ou MELAMINE Taupe - Rouvre

Art. 773 **Isole Round**
 Art. 773/1 Ø63 H.30
 Art. 773/2 Ø43 H.45



Art. 842 **Lateral**
 ■ USUALLY AVAILABLE IN STOCK / NORMALEMENT EN STOCK
 ■ PACKING 1 PIECE
 ■ STRUCTURE: LACQUERED STEEL Black / ACIER LAQUE Noir
 ■ TOP: GLASS-CERAMIC White marble effect / VITROCERAMIQUE Effet marbre blanc
 ■ DIM. 45 x 45 H.57

Art. 845 **Coffee**
 ■ USUALLY AVAILABLE IN STOCK / NORMALEMENT EN STOCK
 ■ PACKING 1 PIECE
 ■ STRUCTURE: LACQUERED STEEL Black / ACIER LAQUE Noir
 ■ TOP: GLASS-CERAMIC White marble effect / VITROCERAMIQUE Effet marbre blanc
 ■ DIM. Ø 45 H.50



Art. 844 **Epicentro**
 ■ USUALLY AVAILABLE IN STOCK / NORMALEMENT EN STOCK
 ■ PACKING 1 PIECE
 ■ STRUCTURE:
 LACQUERED STEEL Black / ACIER LAQUE Noir
 ■ TOP: GLASS-CERAMIC White marble effect / VITROCERAMIQUE Effet marbre blanc
 ■ DIM. 110 x 65 H. 41



Art. 022 Shell Wood - pag. 184-185



Art. 962 Golf

- USUALLY AVAILABLE IN STOCK / NORMALEMENT EN STOCK
- PACKING 1 PIECE
- LEGS / PIEDS: LACQUERED STEEL BLACK / ACIER LAQUE NOIR
- SEAT / ASSISE: POLYPROPYLENE: Grey - Light blue / Gris - Bleu ciel

Art. 902 Accademia

- USUALLY AVAILABLE IN STOCK / NORMALEMENT EN STOCK
- PACKING 1 PIECE
- LEGS: SOLID WOOD (BEECH) Natural tinted AND POLYPROPYLENE Black
HETRE MASSIF Naturel ET POLYPROPYLENE Noir
- TOP: MELAMINE (BEVELLED EDGES) White / MELAMINE (BORDS EMOUSSES) Blanc
- DIM. 70 x 120 H.76



Art. 292 Ergo Chair - pag. 186





Art. 964 Tutti Frutti

- USUALLY AVAILABLE IN STOCK / NORMALEMENT EN STOCK
- PACKING 1 PIECE
- STRUCTURE: CHROME / CHROME
- SEAT / ASSISE: POLYPROPYLENE
Green - Turquoise - Orange - Red - Black - White - Grey - Purple - Yellow
Vert - Turquoise - Orange - Rouge - Noir - Blanc - Gris - Violet - Jaune
- CUSHION / COUSSIN :
ECO-LEATHER (coordinated colour with seat)
ECOPELLE (couleur assortie à l'assise)
- SWIVEL HEIGHT ADJUSTABLE / REGLABLE EN HAUTEUR ET PIVOTANT
- STANDARD CASTORS / ROULETTES NORMALES

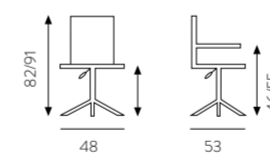

OPTION



Art. 998 RPQ
parquet castors
roulettes parquet



Art. 998 PDF
stable base feet set
set pieds fixes

CATAS
CERTIFICATE EN-1335 B

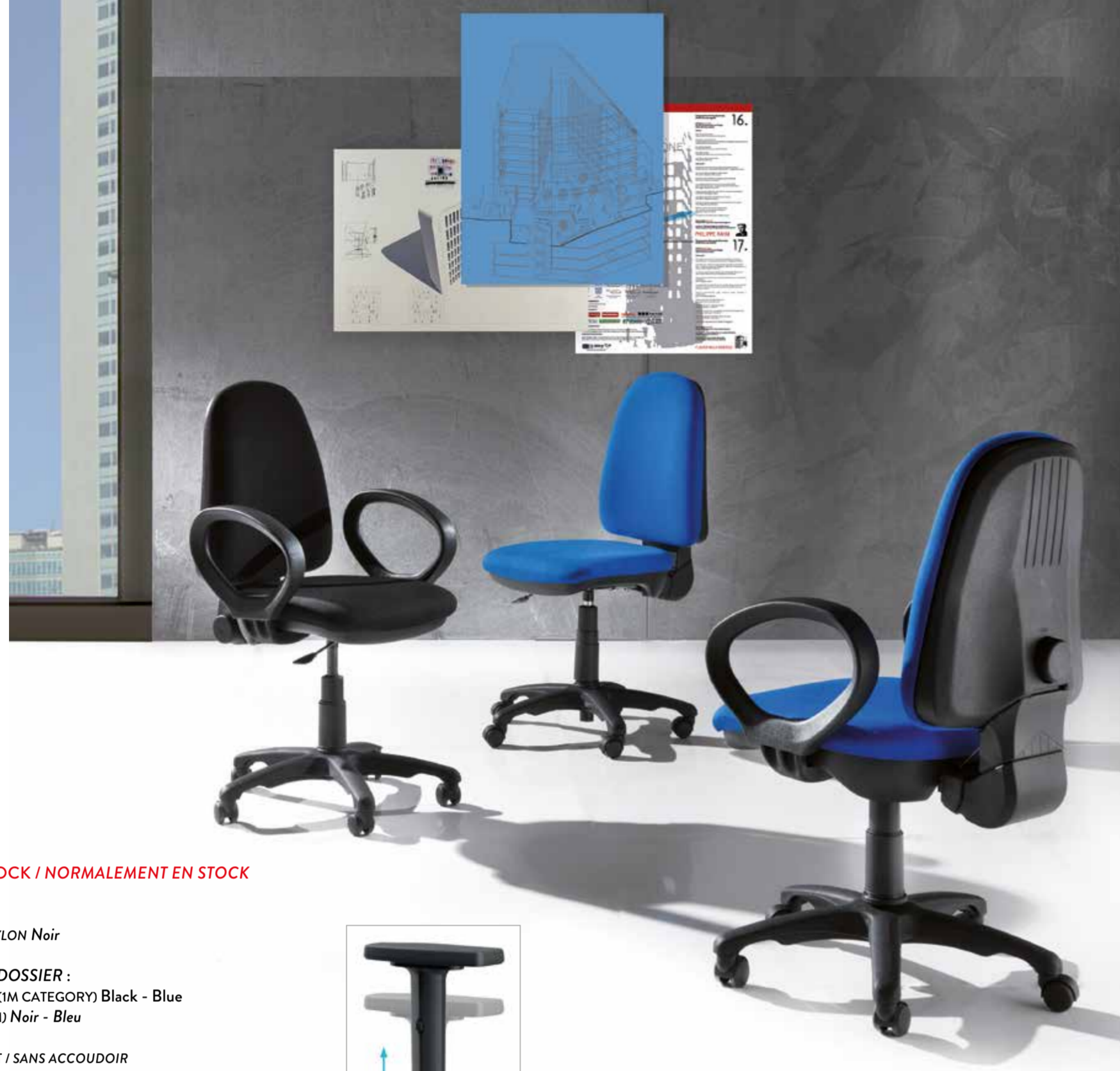
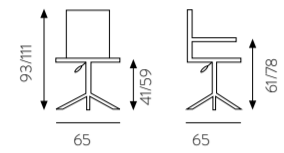

Michelangelo

- USUALLY AVAILABLE IN STOCK / NORMALEMENT EN STOCK
- PACKING 1 PIECE

■ STRUCTURE: NYLON Black / NYLON Noir

■ SEAT AND BACK / ASSISE ET DOSSIER :
FIRE-RESISTANT ACRIPOL FABRIC (1M CATEGORY) Black - Blue
TISSU ACRIPOL IGNIFUGE (CLASSE 1M) Noir - Bleu

ART. 939/SB WITHOUT ARMREST / SANS ACCOUDOIR
ART. 939/BF WITH FIXED ARMRESTS / AVEC ACCOUDOIRS FIXES
ART. 939/BR WITH ADJUSTABLE ARMRESTS / AVEC ACCOUDOIRS REGLABLES

- SWIVEL HEIGHT ADJUSTABLE / REGLABLE EN HAUTEUR ET PIVOTANT
- BACKREST HEIGHT ADJUSTABLE / DOSSIER REGLABLE EN HAUTEUR



ADJUSTABLE ARMRESTS
ACCOUDOIRS REGLABLES

OPTION



Art. 998 RPQ
parquet castors
roulettes parquet



Art. 998 PDF
stable base feet set
set pieds fixes

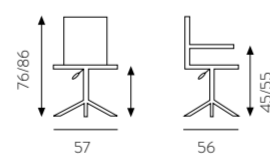

Art. 976 Skin Office

- USUALLY AVAILABLE IN STOCK / NORMALEMENT EN STOCK

■ PACKING 1 PIECE

■ STRUCTURE: CHROME / CHROME

■ SEAT AND BACK / ASSISE ET DOSSIER :
SOFT ECO-LEATHER White / ECOPELLE Blanc

- SWIVEL HEIGHT ADJUSTABLE / REGLABLE EN HAUTEUR ET PIVOTANT
- TILTING MECHANISM / MECANISME BASCULANT
- STANDARD CASTORS / ROULETTES NORMALES



Art. 944 Thor

- USUALLY AVAILABLE IN STOCK / NORMALEMENT EN STOCK
- PACKING 1 PIECE

■ STRUCTURE: NYLON Black / NYLON Noir
■ SEAT AND BACK / ASSISE ET DOSSIER :
ACRIPOL FABRIC Black - Blue - Red / TISSU ACRIPOL Noir - Bleu - Rouge

- BACKREST HEIGHT ADJUSTABLE / DOSSIER REGLABLE EN HAUTEUR
- SWIVEL HEIGHT ADJUSTABLE / REGLABLE EN HAUTEUR ET PIVOTANT
- WITH ARMS / AVEC ACCOUDOIRS
- STANDARD CASTORS / ROULETTES NORMALES

Art. 949 Alfa

- USUALLY AVAILABLE IN STOCK / NORMALEMENT EN STOCK

■ STRUCTURE: NYLON Black / NYLON Noir
■ SEAT AND BACK ACRIPOL FABRIC Black - Blue / ASSISE ET DOSSIER TISSU ACRIPOL Noir - Bleu

- SWIVEL HEIGHT ADJUSTABLE / REGLABLE EN HAUTEUR ET PIVOTANT
- AVAILABLE WITH ARMS / DISPONIBLE AVEC ACCOUDOIRS
- STANDARD CASTORS / ROULETTES NORMALES

acripol

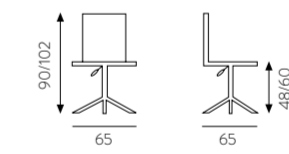
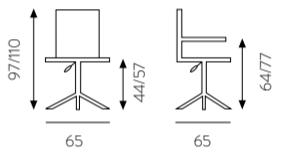
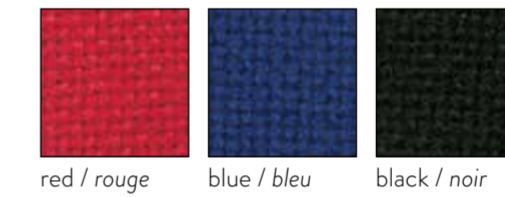

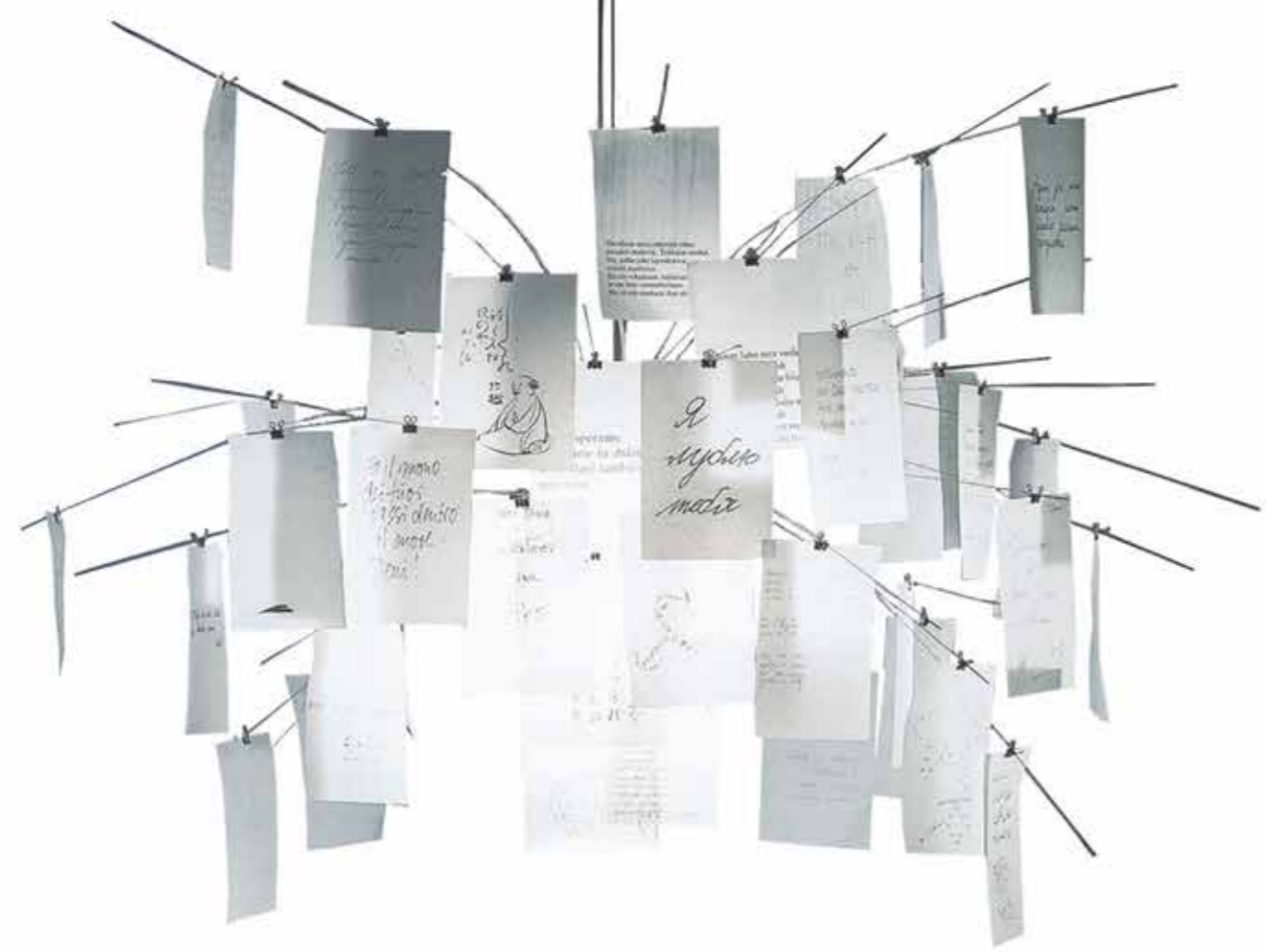

Art. 937 **Urus**

- **USUALLY AVAILABLE IN STOCK / NORMALEMENT EN STOCK**
- **PACKING 1 PIECE**
- **SEAT: FABRIC Black / BACKREST: MESH Black**
ASSISE : TISSU Noir / DOSSIER : MESH Noir
- **SWIVEL HEIGHT ADJUSTABLE / REGLABLE EN HAUTEUR ET PIVOTANT**
- **WITH POSITION AND HEIGHT ADJUSTABLE ARMS / AVEC ACCOUDOIRS REGLABLES EN HAUTEUR ET EN PROFONDEUR**
- **STANDARD CASTORS / ROULETTES NORMALES**

2 regulations

Adjustable armrest
Accoudoir réglable



Art. 931 **Pixel**

- **USUALLY AVAILABLE IN STOCK / NORMALEMENT EN STOCK**
- **PACKING 1 PIECE**
- **STRUCTURE: CHROME / CHROME**
- **SEAT: PUMA FABRIC Black / BACKREST: MESH Black**
ASSISE : TISSU PUMA Noir / DOSSIER : MESH Noir
- **SWIVEL HEIGHT ADJUSTABLE / REGLABLE EN HAUTEUR ET PIVOTANT**
- **TILTING MECHANISM / MECANISME BASCULANT**
- **WITH ARMS / AVEC ACCOUDOIRS**
- **STANDARD CASTORS / ROULETTES NORMALES**

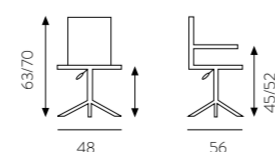

OPTION



Art. 998 RPQ
parquet castors
roulettes parquet



Art. 998 PDF
stable base feet set
set pieds fixes

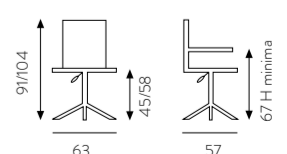



adjustable lumbar rest / support lombaire réglable



adjustable armrest / accoudoir réglable



Art. 930 Unique

- USUALLY AVAILABLE IN STOCK / NORMALEMENT EN STOCK
- PACKING 1 PIECE

■ SEAT: TECHNOLOGICAL FABRIC Anthracite
 ASSISE : TISSU TECHNOLOGIQUE Anthracite
 With strengthening strap / Avec lanière de renforcement

- SWIVEL HEIGHT ADJUSTABLE / REGLABLE EN HAUTEUR ET PIVOTANT
- TILTING MECHANISM / MECANISME BASCULANT
- WITH ARMS / AVEC ACCOUDOIRS
- STANDARD CASTORS / ROULETTES NORMALES



gas lift mechanism
pushbutton



tilt mechanism
pushbutton

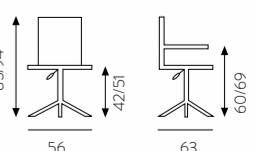

Art. 938 Jet

- USUALLY AVAILABLE IN STOCK / NORMALEMENT EN STOCK

- PACKING 1 PIECE

- STRUCTURE: BLACK / NOIR

■ SEAT: PUMA FABRIC Black / BACKREST: MESH Black
 ASSISE : TISSU PUMA Noir / DOSSIER : MESH Noir

- SWIVEL HEIGHT ADJUSTABLE / REGLABLE EN HAUTEUR ET PIVOTANT
- TILTING MECHANISM / MECANISME BASCULANT (4 positions)
- WITH ARMS / AVEC ACCOUDOIRS
- STANDARD CASTORS / ROULETTES NORMALES

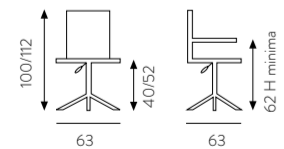

OPTION

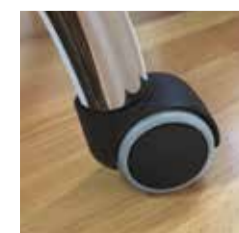

Art. 998 RPQ
parquet castors
roulettes parquet



Art. 998 PDF
stable base feet set
set pieds fixes



poggiatesta regolabile

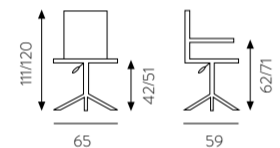

synchro mechanism
mécanisme basculant
multipositions

Art. 927 Gravity

- USUALLY AVAILABLE IN STOCK / NORMALEMENT EN STOCK
- PACKING 1 PIECE
- BASE: NYLON
- SEAT: PUMA FABRIC Black / BACKREST: MESH Black
ASSISE : TISSU PUMA Noir / DOSSIER : MESH Noir
- SWIVEL HEIGHT ADJUSTABLE / REGLABLE EN HAUTEUR ET PIVOTANT
- SYNCHRO MECHANISM / MECANISME BASCULANT MULTI-POSITIONS
- WITH ADJUSTABLE HEADREST / AVEC APPUIE-TETE REGLABLE EN HAUTEUR
- STANDARD CASTORS / ROULETTES NORMALES

OPTION



gas lift mechanism
pushbutton

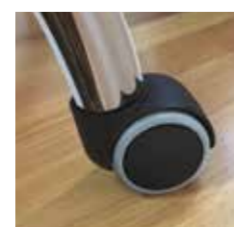

Art. 998 RPQ
parquet castors
roulettes parquet



Art. 998 PDF
stable base feet set
set pieds fixes



adjustable armrest
accoudoir réglable

Art. 929 Futura

- USUALLY AVAILABLE IN STOCK / NORMALEMENT EN STOCK
- PACKING 1 PIECE
- STRUCTURE: NYLON Black / NYLON Noir
- SEAT: PUMA FABRIC Black / BACKREST: MESH Black
ASSISE : TISSU PUMA Noir / DOSSIER : MESH Noir
- SWIVEL HEIGHT ADJUSTABLE / REGLABLE EN HAUTEUR ET PIVOTANT
- SYNCHRO MECHANISM / MECANISME BASCULANT MULTI-POSITIONS
- WITH ADJUSTABLE HEADREST / AVEC APPUIE-TETE REGLABLE EN HAUTEUR
- LOMBAR SUPPORT / SUPPORT LOMBAIRE
- STANDARD CASTORS / ROULETTES NORMALES

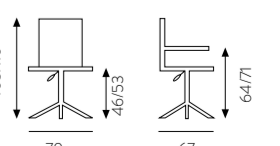
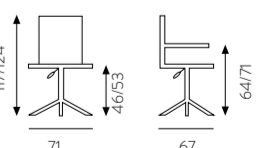

Art. 929/A WITH HEADREST / AVEC APPUIE-TETE
Art. 929/B WITHOUT HEADREST / SANS APPUIE-TETE



Mod. Sistema

■ USUALLY AVAILABLE IN STOCK / NORMALEMENT EN STOCK

■ PACKING 1 PIECE

■ STRUCTURE: CHROME / CHROME

■ SEAT / ASSISE : FIRE-RESISTANT ECO-LEATHER Black - White - Titanium grey / ECOPELLE IGNIFUGE Noir - White - Gris titane

■ SWIVEL HEIGHT ADJUSTABLE / REGLABLE EN HAUTEUR ET PIVOTANT

■ SYNCHRO MECHANISM / MECANISME BASCULANT MULTI-POSITIONS

■ STANDARD CASTORS / ROULETTES NORMALES

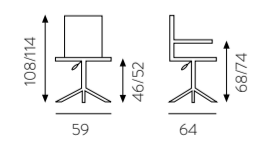

Art. 928/A Sistema alta

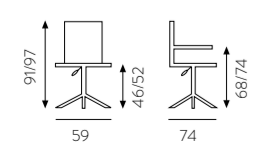

Art. 928/B Sistema bassa

OPTION



Art. 998 RPQ
parquet castors
roulettes parquet



Art. 998 PDF
stable base feet set
set pieds fixes

BLACK / NOIR



TITANIUM GREY / GRIS TITANE



WHITE / BLANC





OPTION:
DESIGN CASTORS
ROULETTES DESIGN

Art. 915/A Project

■ PRODUCTION TIME: 30 DAYS / TEMPS DE PRODUCTION: 30 JOURS

■ PACKING 1 PIECE

■ STRUCTURE: EXTRUDED ALUMINIUM Shiny / FUSION D'ALUMINIUM Brillant

■ SEAT / ASSISE : GENUINE LEATHER Black - White - Grey
OR FIRE-RESISTANT ECO-LEATHER Black - White - Grey
CUIR VERITABLE Noir - White - Gris
OU ECOPELLE IGNIFUGE Noir - White - Gris

■ SWIVEL HEIGHT ADJUSTABLE / REGLABLE EN HAUTEUR ET PIVOTANT
■ SYNCHRO MECHANISM / MECANISME BASCULANT MULTI-POSITIONS
■ WITH ARMS / AVEC ACCOUDOIRS
■ PARQUET CASTORS / ROULETTES PARQUET

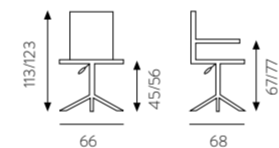

981 Kubica - vedi lato

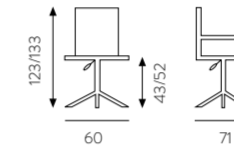

Art. 916 Pathos

■ PRODUCTION TIME: 25 DAYS / TEMPS DE PRODUCTION: 25 JOURS

■ PACKING 1 PIECE

■ SEAT / ASSISE :
GENUINE LEATHER Black (Back of chair: Black soft eco-leather) OR ECO-LEATHER Black
CUIR VERITABLE Noir (Arrière du dossier en ecopelle noire) OU ECOPELLE Noir

■ ARMRESTS / ACCOUDOIRS : TINTED WOOD (BEECH) Walnut / HETRE TEINTE Noyer

■ SWIVEL HEIGHT ADJUSTABLE / REGLABLE EN HAUTEUR ET PIVOTANT
■ SYNCHRO MECHANISM / MECANISME BASCULANT MULTI-POSITIONS
■ STANDARD CASTORS / ROULETTES NORMALES



Art. 923 Revolving

■ USUALLY AVAILABLE IN STOCK
NORMALEMENT EN STOCK

■ PACKING 1 PIECE

■ STRUCTURE: EXTRUDED ALUMINIUM Shiny / FUSION D'ALUMINIUM Brillant

■ SEAT / ASSISE : GENUINE LEATHER Black (Back of chair: Black soft eco-leather)
CUIR VERITABLE Noir (Arrière du dossier en ecopelle noire)

■ SWIVEL HEIGHT ADJUSTABLE / REGLABLE EN HAUTEUR ET PIVOTANT
■ SYNCHRO MECHANISM / MECANISME BASCULANT MULTI-POSITIONS
■ WITH HEIGHT ADJUSTABLE ARMS / AVEC ACCOUDOIRS REGLABLES EN HAUTEUR
■ STANDARD CASTORS / ROULETTES NORMALES

OPTION



Art. 998 RPQ
parquet castors
roulettes parquet



Art. 998 PDF
stable base feet set
set pieds fixes

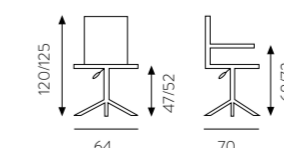

Art. 987 Meeting Chair

- USUALLY AVAILABLE IN STOCK / NORMALEMENT EN STOCK
- STRUCTURE: CHROME / CHROME
- SEAT / ASSISE : FIRE-RESISTANT ABS Black (with hook)
ABS IGNIFUGE Noir (avec crochet)



Hook / Crochet

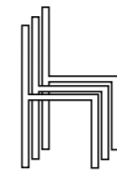

ECO-LEATHER
ECOPELLE



black / noir

ACRIPOL FABRIC
TISSU ACRIPOL



red / rouge



blue / bleu



black / noir

Art. 982 Iso Chair

- USUALLY AVAILABLE IN STOCK / NORMALEMENT EN STOCK
- STRUCTURE: LACQUERED STEEL Black / ACIER LAQUE Noir
- SEAT AND BACK: FIRE-RESISTANT ACRIPOL FABRIC Black - Blue - Red
OR FIRE-RESISTANT ECO-LEATHER Black
- ASSISE ET DOSSIER: TISSU ACRIPOL IGNIFUGE Noir - Bleu - Rouge
OU ECOPELLE IGNIFUGE Noir
- ARMRESTS + TABLET ON ORDER / ACCOUDOIRS + TABLETTE SUR COMMANDE
- ARMRESTS ON ORDER / ACCOUDOIRS SUR COMMANDE

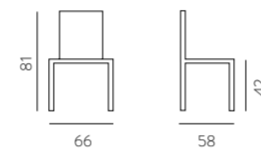

Art. 982/P Iso-Panka

- PRODUCTION TIME: 30 DAYS
TEMPS DE PRODUCTION: 30 JOURS

- STRUCTURE:
LACQUERED STEEL Black / ACIER LAQUE Noir
- SEAT AND BACK:
FIRE-RESISTANT ACRIPOL FABRIC Black - Blue - Red
FIRE-RESISTANT ECO-LEATHER Black
- ASSISE ET DOSSIER:
TISSU ACRIPOL IGNIFUGE (CLASSE 1M) Noir - Bleu - Rouge
ECOPELLE IGNIFUGE Noir

- 2 UNITS 110x62
- 3 UNITS 165x62
- 4 UNITS 220x62



Alina Panka

- PRODUCTION TIME: 30 DAYS
TEMPS DE PRODUCTION: 30 JOURS

- LEGS / PIEDS: Chrome / Chrome
- SEAT / ASSISE:
FIRE-RESISTANT POLYPROPYLENE Off-white - Light grey - Anthracite
POLYPROPYLENE IGNIFUGE Blanc cassé - Gris clair - Anthracite

- 3 UNITS Art. 986.2761 IG - Dim.152
- 4 UNITS Art. 986.2762 IG - Dim.202
- 5 UNITS Art. 986.2763 IG - Dim.252

WITH 1 TABLE + SEATS / AVEC 1 TABLETTE + ASSISES

- 1 + 2 UNITS Art. 986.2771 IG - Dim.152
- 1 + 3 UNITS Art. 986.2772 IG - Dim.202
- 1 + 4 UNITS Art. 986.2773 IG - Dim.252

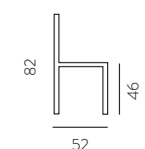

OFFICE COLLECTION



MISTRAL Reception



Reception CAMEO Collection



CAMEO Collection



Programma WINNER Collection



Programma OMEGA Collection



Break area, separate collection

Office catalog on request: export@laseggiola.it



CONTRACT TABLES (4 legs / 4 pieds)

Structure: Metal / Top Melamine
 Art. 663 **Kerwin** structure pag. 108 - Top: Art. 1060 pag. 323



Art. 043 **Aurea**

L57-P55-HS48-HT77

STRUCTURE: POLYPROPYLENE **Black / Noir**

SEAT: POLYPROPYLENE
Snowball - Black - Powder - Swamp - Moss - Cream

OPTIONAL: CUSHION (VELVET O ECO-LEATHER)
 OPTION: COUSSIN (VELOURS OU ECOPELLE)

INDOOR / OUTDOOR

■ PACKING 4 PIECES
PRODUCTION TIME: 30 DAYS / TEMPS DE PRODUCTION: 30 JOURS
 Product on order - Minimum order: 20 pieces
 Deposit requested for production
 Produit sur commande - Commande minimum 20 pièces
 Acompte demandé pour mise en production

INDOOR CONTRACT - RECOMMENDED CHAIRS

(Outdoor contract pag.326-327)

more information: export@laseggiola.it



Art. 03 **Idol**
 pag. 188-189



Art. 019 **Shell Metal**
 pag. 191



Art. 027 **Alina**
 pag. 190



Art. 069 **Route 66**
 pag. 212



Art. 022 **Shell Wood**
 pag. 184-185



Art. 095 **New Age**
 pag. 211



Art. 122 **Vertigo Slim**
 pag. 172-173



Art. 215-213 **Hellen (customizzabile)**
 pag. 158/161



Art. 220 **Naked**
 pag. 150



Art. 382 **Juliette**
 pag. 146



Art. 304 **Lulù**
 pag. 152-153



Art. 306 **Musa**
 pag. 150



Art.305 **Cocò**
 pag. 151



Art. 208 **Opera**
 pag. 148-149



Art. 217 **Ginger**
 pag. 154-155



Art. 252-253 **Carnaby**
 pag. 130/133



Art. 210 **Norway**
 pag. 134/136



Art. 379-380-382 **Pigalle**
 pag. 144-145



Art. 212-211 **Cabiria**
 pag. 128/129



Top Art. 1050/29 **Vitrum**
pag. 320



Art. 321 **Breakfast**

L43-P48-HS49-HT85

FABRIC/ TISSU: CAT. B (PAGE 370-371)
Available with your fabric / Disponible avec votre tissu (140x80)

PRODUCTION TIME: 30/40 DAYS / TEMPS DE PRODUCTION: 30/40 JOURS
Product on order - Minimum order: 12 pieces (technical fees under 12 pieces)
Deposit requested for production
Produit sur commande - Commande minimum 12 pièces (frais de gestion pour commande inférieure à 12 pièces) - Acompte demandé pour mise en production



Art. 324 **Pickford**

L52-P55-HS47-HB65-HT80

PRODUCTION TIME: 30/40 DAYS / TEMPS DE PRODUCTION: 30/40 JOURS
Product on order - Minimum order: 10 pieces (technical fees under 10 pieces) - Deposit requested for production
Produit sur commande - Commande minimum 10 pièces (frais de gestion pour commande inférieure à 10 pièces) - Acompte demandé pour mise en production

SEAT: FABRIC CAT. B (PAGE 370-371) Ecoleather or velvet
Rinforced seat, with piping finish
ASSISE: TISSU: CAT. B (PAGE 370-371) Ecopelle ou velours
Assise renforcée, avec finition passepoil

LEGS TINTED WOOD (BEECH) : square or round legs
HETRE TEINTE; pieds carrés ou ronds



Brass end piece available on request
embout laiton sur demande

LUXURY LINE



Art. 328 **Tang**

L63-P54-HS46-HT76

PRODUCTION TIME: 50 DAYS / TEMPS DE PRODUCTION: 50 JOURS
Product on order - Minimum order: 30 pieces - Deposit requested for production
Produit sur commande - Commande minimum 30 pièces - Acompte demandé pour mise en production

SEAT: FABRIC CAT. B (PAGE 370-371) Ecoleather or velvet
ASSISE: TISSU: CAT. B (PAGE 370-371) Ecopelle ou velours

LEGS LACQUERED STEEL (conical) Black - Gold - Bronze
ACIER LAQUE (conique) Noir - Doré - Bronze



LUXURY LINE Valentina - Clelia - Almond



PRODUCTION TIME: 40/50 DAYS / TEMPS DE PRODUCTION: 40/50 JOURS

Product on order - Minimum order: 8 pieces (technical fees under 8 pieces) - Deposit requested for production / *Produit sur commande - Commande minimum 8 pièces (frais de gestion pour commande inférieure à 8 pièces) - Acompte demandé pour mise en production*



mod. Valentina

SEAT: **FABRIC CAT. B (PAGE 370-371) Ecoleather or velvet**
 ASSISE: **TISSU: CAT. B (PAGE 370-371) Ecopelle ou velours**

LEGS TINTED WOOD (BEECH) / **HETRE TEINTE**

Art. 144 **Valentina Chair** L53-P54-HS47-HT80
 Art. 532 **Valentina Stool** L52-P54-HS77-HT106

Available with your fabric / *Disponible avec votre tissu (140x170)*
 Optional on request: Fire-resistant foam - Fire-resistant velvet
Options sur demande: Mousse ignifuge - Velours ignifuge



oak



light walnut

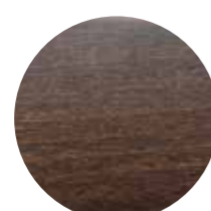

walnut



anilina nera

FABRIC CAT. B
 pag. 370-371



mod. Clelia

SEAT: **FABRIC CAT. B (PAGE 370-371) Ecoleather or velvet**
 ASSISE: **TISSU: CAT. B (PAGE 370-371) Ecopelle ou velours**

LEGS TINTED WOOD (BEECH) / **HETRE TEINTE**

Art. 142 **Clelia Chair** L52-P52-HS47-HT81
 Art. 530 **Clelia Stool** L52-P54-HS77-HT106

Available with your fabric / *Disponible avec votre tissu*
 (Chair: 140x160 / Stool: 140x140)
 Optional on request: Fire-resistant foam - Fire-resistant velvet
Options sur demande: Mousse ignifuge - Velours ignifuge



mod. Almond

SEAT: **FABRIC CAT. B (PAGE 370-371) Ecoleather or velvet - TINTED WOOD**
 ASSISE: **TISSU: CAT. B (PAGE 370-371) Ecopelle ou velours - HETRE TEINTE**

BACK: **FABRIC CAT. B (PAGE 370-371) Ecoleather or velvet - TINTED WOOD - CANEWORK**
 DOSSIER: **TISSU: CAT. B (PAGE 370-371) Ecopelle ou velours - HETRE TEINTE - CANNAGE**

LEGS TINTED WOOD (BEECH) / **HETRE TEINTE**

Art. 148 **Almond Chair** L53-P55-HS47-HT82
 Art. 534 **Almond Stool** L55-P60-HS75-HT109

Available with your fabric / *Disponible avec votre tissu (140x50 only seat / 140x90 seat + back)*
 Optional on request: Fire-resistant foam - Fire-resistant velvet
Options sur demande: Mousse ignifuge - Velours ignifuge



stackable



COLLECTION PANKA SOFT

PRODUCTION TIME: 40/50 DAYS
TEMPS DE PRODUCTION: 40/50 JOURS

Product on order - Deposit requested for production
Produit sur commande - Acompte demandé pour mise en production

BASE 1
(inclined front part): Melamine: White - Anthracite - Black
(partie avant inclinée): Mélamine: Blanc - Anthracyte - Noir
BASE 2
(straight front part): Melamine: White - Anthracite - Black
(partie avant droite) Mélamine: Blanc - Anthracyte - Noir
BASE 3
4 feet Lacquered aluminium
4 pieds laqués aluminium



Art. 722/3 Base 1 with buttons / avec boutons

Total height: 101 / Total Depth: 62	Hauteur totale: 101 / Profondeur totale: 62
Cushion thickness: cm 20	Épaisseur coussin: 20 cm
FABRIC Ecoleather or velvet	TISSU Ecopelle ou velours
Linear element: 120 or 140	Element lineaire: 120 or 140
Corner element: 120x62 or 140x62	Element d'angle: 120x62 or 140x62

Available with your fabric / Disponible avec votre tissu
Special dimensions on request / Dimensions spéciales sur demande
Optional on request: Fire-resistant foam - Fire-resistant velvet or ecoleather
Options sur demande: Mousse ignifuge - Velours ou ecopelle ignifuge



Art. 807 Cilindro - pag. 140
(with coordinated fabric on request / avec tissu coordonné sur demande)

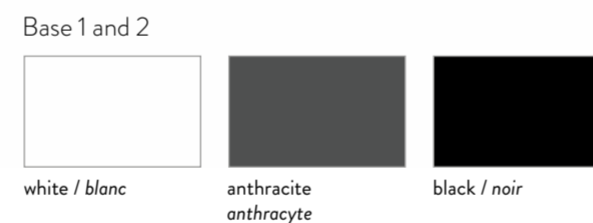

Against a wall or bench against bench
Contre un mur ou bien banc contre banc



Art. 722/6 **Base 3**
with buttons or shiny buttons
avec boutons ou boutons brillants

Total height: 109 or 138 / Total Depth: 60
Cushion thickness: cm 10
FABRIC Ecoleather or velvet
Linear element: 120 or 140
Corner element: 120x60 or 140x60

Hauteur totale: 109 OU 138 / Profondeur totale: 60
Épaisseur coussin: 10 cm
TISSU Ecopelle ou velours
Element lineaire: 120 or 140
Element d'angle: 120x60 or 140x60

Panka base terra

Art. 722/1 Base 1
Smooth back / Dossier lisse
Cushion thickness: cm 20
Épaisseur coussin: 20 cm

Art. 722/5 Base 2
Base 2 Back A, B, C or D / Dossier A, B, C ou D
Cushion thickness: cm 10
(Option on request: thickness cm.20)
Épaisseur coussin: 10 cm
(Option sur demande: épaisseur 20 cm)

Total height: 101 / Total Depth: 62
FABRIC Ecoleather or velvet
Linear element: 120 or 140
Corner element: 120x62 or 140x62

Hauteur totale: 101 / Profondeur totale: 62
TISSU Ecopelle ou velours
Element lineaire: 120 or 140
Element d'angle: 120x62 or 140x62



Backrest Design A
(Growing horizontal lines)



Backrest Design B
(Vertical seams)



Backrest Design C
(Horizontal seams)

USUALLY AVAILABLE IN STOCK / NORMALEMENT EN STOCK



Art. 722/1

Base 1037 page 315 + Top Art.1061 page 323

All benches have the back of the backrest finished
Toutes les banquettes ont l'arrière du dossier fini



Backrest Design D
(Cubic seams)

Art. 722/5



Art. 1032 **Piatta**
Black / Noir
40x40-H72
for max 90x90 tops / pour tops max 90x90



Art. 1032 **Piatta White**
White / Blanc
40x40-H72
for max 90x90 tops / pour tops max 90x90



Art. 1031 **Piramide**
Black / Noir
40x40-H72
for max 90x90 tops / pour tops max 90x90



Art. 1037 **Kuadra Inox**
Shiny inox version / Version inox brillant
40x40-H72
for max 90x90 tops / pour tops max 90x90



Art. 1037 **Kuadra Satinè**
Brushed inox version / Version inox brossé
40x40-H72
for max 90x90 tops / pour tops max 90x90



Art. 1038 **Kuadretta Satinè**
Brushed inox version / Version inox brossé
40x40-H72
for max 80x80 tops / pour tops max 80x80

BASE USUALLY AVAILABLE IN STOCK / NORMALEMENT EN STOCK



Art. 1034 **Piatta Snack**
White - Black / Blanc - Noir
40x40-H108
for max 70x70 tops / pour tops max 70x70



adjustable feet
pieds réglables



Art. 1802 **Tondina**

Duration: 9 hours / Durée : 9 heures

PACKING 1 PIECE

EXTRUDED ALUMINIUM: **White - Corten**
FUSION D'ALUMINIUM: **White - Corten**

Touch lighting and adjustment
Réglage et allumage tactile



Art. 1037/D **Kuadra Double**
(2 columns 8x8) 75x40-H.72
Shiny inox / Inox brillant
Brushed inox / Inox brossé
Lacquered: Black / Laqué Noir
for max 120x90 tops / pour tops max 120x90





Base 641/5 Max

■ USUALLY AVAILABLE IN STOCK / NORMALEMENT EN STOCK

■ BASE:
LACQUERED: WHITE - ANTHRACITE / LAQUE BLANC - ANTHRACYTE
Ø 70 H74



Base 643 Island

■ USUALLY AVAILABLE IN STOCK / NORMALEMENT EN STOCK

■ LACQUERED: WHITE - BLACK / LAQUE BLANC - NOIR
Ø 65 H71



Base Art. 1046 LSH Como Snack
Lacquered: **Black / Laqué Noir**
Ø45-H.108
INDOOR / OUTDOOR
adjustable feet / pieds réglables



Art. 770 Zoom
Ø12 H.67/87 (telescopic / télescopique)
Lacquered White - Anthracite
Laqué Blanc - Anthracite



Base COMO

Lacquered: Black / Laqué Noir

Ø45-H73 Art. 1046.LS45
for max Ø80 - 70x70 tops / pour tops max Ø80 - 70x70

Ø54-H73 Art. 1046.LS54
for max Ø100 - 80x80 tops / pour tops max Ø100 - 80x80

Ø60-H73 Art. 1046.LS60
for max Ø130 tops / pour tops max Ø130

INDOOR / OUTDOOR
adjustable feet / pieds réglables

BASE

USUALLY AVAILABLE IN STOCK / NORMALEMENT EN STOCK



Base 1044 COMO ottone

Product on order - Minimum order:
5 pieces (technical fees under 5 pieces)
Deposit requested for production
Produit sur commande - Commande minimum 5 pièces
(frais de gestion pour commande inférieure à 5 pièces)
Acompte demandé pour mise en production

Brushed golden / Doré brossé

Ø45-H73
for max Ø 80 - 70x70 tops
pour tops max Ø80 - 70x70

Ø45-H 109 snack
for max Ø 70 - 60x60 tops
pour tops max Ø70 - 60x60



Base 611 Shai

■ USUALLY AVAILABLE IN STOCK / NORMALEMENT EN STOCK

■ LACQUERED: WHITE - BLACK / LAQUE BLANC - NOIR
Ø 69 H.72,5

for max Ø140 tops or 120x120 / pour tops max Ø140 ou 120x120



Art. 1043 **Bistrot**
43x43-H73
LACQUERED: **BLACK / LAQUE NOIR**
for max 90x90 tops / pour tops max 90x90

BASE
USUALLY AVAILABLE IN STOCK / NORMALEMENT EN STOCK



Art. 1052 **Impero**
43x43-H73
LACQUERED: **BLACK / LAQUE NOIR**

for max 90x90 tops / pour tops max 90x90
adjustable feet / pieds réglables

WOOD TOPS PRODUCTION TIME: 40/50 DAYS / TEMPS DE PRODUCTION: 40/50 JOURS

Product on order - Minimum order: 10 pieces - Deposit requested for production
Produit sur commande - Commande minimum 10 pièces - Acompte demandé pour mise en production



Top Contemporary oak
OAK VENEER, OIL FINISHED (thickness cm 4)
PLAQUE ROUVRE, FINI HUILE (épaisseur 4 cm)
NATURAL BARK SIDE (2 sides) or 4 STRAIGHT EDGES
BORDS ECORCES (2 cotés) ou 4 BORDS DROITS

70x70
80x80
90x90



70x70
80x80
90x90
Ø 120
Ø 140

4 STRAIGHT EDGES / 4 BORDS DROITS



70x70
80x80
90x90

NATURAL BARK SIDE / BORDS ECORCES



Top Natural oak

THICKNESS 4 CM, LISTELLARY WOOD, OAK VENEER (7 KNOTS), NATURAL BARK BORDER. FINISHED WITH NON-TOXIC MATT PAINT TO MAINTAIN THE NATURAL EFFECT OF THE SURFACE.
ÉPAISSEUR 4 CM, BOIS LISTELLAIRE, PLAQUÉ CHÊNE À 7 NOEUDS, BORDURE EN ÉCORCE NATURELLE. FINI AVEC PEINTURE NON TOXIQUE, MATE POUR MAINTENIR L'EFFET NATUREL DE LA SURFACE.

SPECIAL DIMENSIONS ON REQUEST / DIMENSIONS SPECIALES SUR DEMANDE export@laseggiola.it

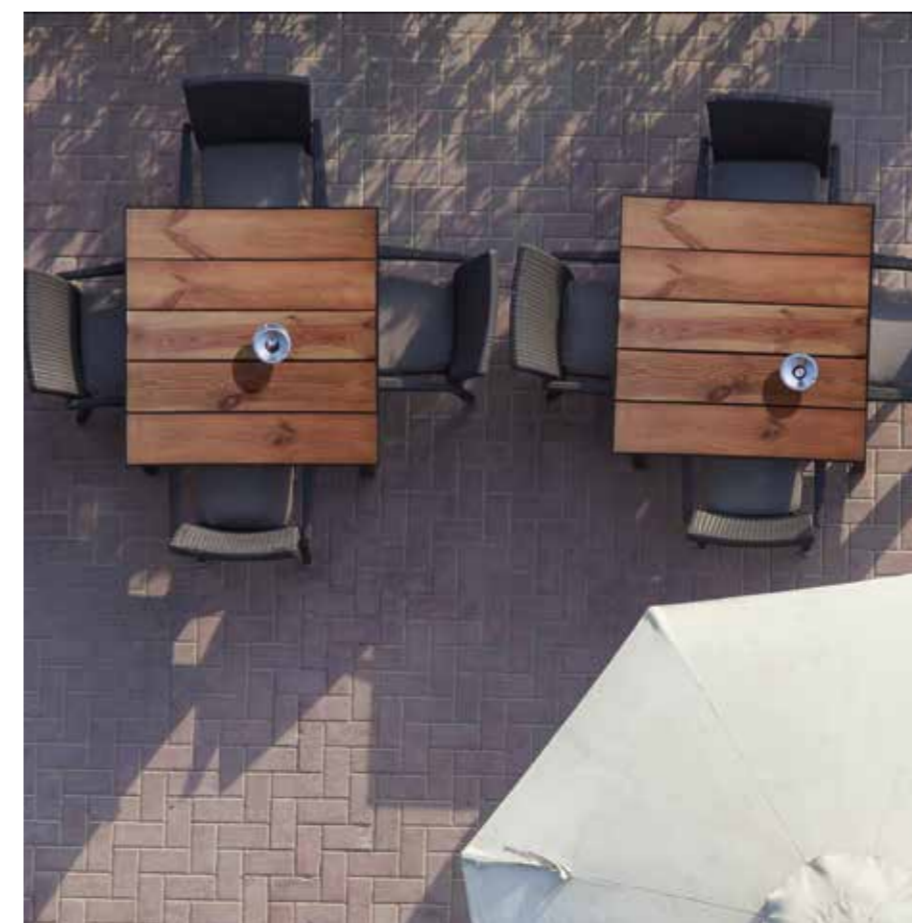

INDOOR/OUTDOOR



METAL FRAME / CADRE METAL
70x70
80x80
90x90
WOOD EDGES / BORDS BOIS
70x70
80x80
90x90
Ø 120
Ø 140

Top Industrial: Fir / Industriel: Pin

THICKNESS 4 CM, FIR WOOD TREATED IN AUTOCLAVE WITH NON-TOXIC WATER-BASED VARNISH, MATT TO MAINTAIN THE NATURAL EFFECT OF THE SURFACE. BLACK METAL FRAME WITH TRANSPARENT PAINTING.
ÉPAISSEUR 4 CM, BOIS DE SAPIN TRAITÉ EN AUTOCLAVE AVEC VERNIS NON TOXIQUE À BASE D'EAU, MATE POUR MAINTENIR L'EFFET NATUREL DE LA SURFACE. CADRE EN MÉTAL NOIR AVEC PEINTURE TRANSPARENTE.

SPECIAL DIMENSIONS ON REQUEST / DIMENSIONS SPECIALES SUR DEMANDE export@laseggiola.it

LUXURY TOP

Design & Glamour



GLOSSY DARK MARBLE FINISH (PRINT 1456)



GLOSSY LIGHT MARBLE FINISH (PRINT 1459)

Base Piatta Ottonata

- **PRODUCTION TIME: 25 DAYS / TEMPS DE PRODUCTION: 25 JOURS**
Product on order - Minimum order: 5 pieces (technical fees under 5 pieces)
Deposit requested for production
Produit sur commande - Commande minimum 5 pièces (frais de gestion pour commande inférieure à 5 pièces) - Acompte demandé pour mise en production

Brushed golden / Doré brossé Ø45-H73
Ø45-H 109 snack
for max Ø80 - 70x70 tops / pour tops max Ø80 - 70x70

Top 1102 Marmo Lux

- **PRODUCTION TIME: 30 DAYS / TEMPS DE PRODUCTION: 30 JOURS**
Deposit requested for production / Acompte demandé pour mise en production

HPL ON MELAMINE, SHOCKPROOF SATIN BRASS ABS EDGE
HPL SUR MÉLAMINÉ, CHANTS ABS ANTICHOC LAITON SATINÉ

- GLOSSY DARK MARBLE FINISH (PRINT 1456) / FINITION MARBRE FONCE BRILLANT (PRINT 1456)
- GLOSSY LIGHT MARBLE FINISH (PRINT 1459) / FINITION MARBRE CLAIR BRILLANT (PRINT 1456)



- **SQUARE CORNERS / BORDS CARRES**
59x59 - 69x69 - 79x79 - 89x89 - 79x119

- **ROUND / ROND**
Ø 59 - Ø 69 - Ø 79 - Ø 89

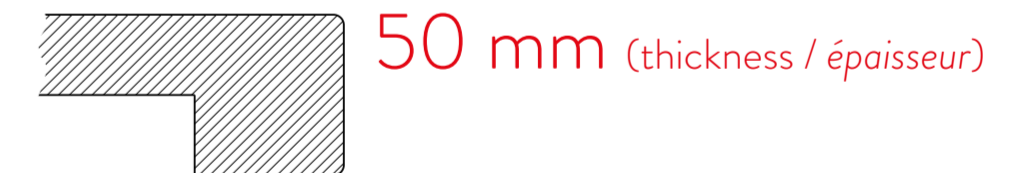

- **SQUARE CORNERS / BORDS CARRES**
59x59 - 69x69 - 79x79 - 89x89 - 79x119

- **SQUARE WITH CORNERS OF RADIUS 100**
CARRE AVEC COINS DE RAYON 100
59x59 - 69x69 - 79x79 - 89x89

- **ROUND / ROND**
Ø 59 - Ø 69 - Ø 79 - Ø 89

- **TECHNICAL MANAGEMENT FEES / FRAIS DE GESTION TECHNIQUE**
UNDER 5 TOPS / EN-DESSOUS DE 5 TOPS + € 30,00 NET PRICE
FROM 5 TOPS TO 10 TOPS / DE 5 A 10 TOPS + € 20,00 NETTI
NO SUPPLEMENT ABOVE 10 TOPS / PAS DE SUPPLEMENT AU-DESSUS DE 10 TOPS

Top 1050/29 Vitrum

- **PRODUCTION TIME: 40 DAYS / TEMPS DE PRODUCTION: 40 JOURS**
Deposit requested for production (technical fees under 10 pieces)
Acompte demandé pour mise en production (frais de gestion pour commande inférieure à 10 pièces)

- **BACK PAINTED GLASS TOP / TOP VERRE RETRO-LAQUE**
GLASS ON MELAMINE, TOTAL THICKNESS 30 MM, SHOCKPROOF ABS EDGE
EDGE: POLISHED OR SATIN BRASS
VERRE SUR MÉLAMINÉ, ÉPAISSEUR TOTALE 30 MM, CHANTS ABS ANTICHOC
BORDS: LAITON POLI OU SATINÉ
White - Black / Blanc - Noir
RAL Colours (Minimum order: 10 pieces / Commande minimum 10 pièces)

- **SQUARE WITH SQUARE CORNERS / CARRES AVEC COINS CARRES**
60x60
70x70
80x80
90x90

- **SQUARE WITH CORNERS OF RADIUS 100**
CARRE AVEC COINS DE RAYON 100
60x60
70x70
80x80
90x90

- **ROUND / ROND**
Ø 60
Ø 70
Ø 80
Ø 90



Top fixing system (6MA screws) included
Inserts pour vis 6MA inclus



Top fixing system (6MA screws) included
Inserts pour vis 6MA inclus

Art. 1049 Melamine tops (in stock) INDOOR

MELAMINE WITH ABS EDGE Thickness: mm. 25 / MELAMINE AVEC BORDS ABS Epaisseur 25 mm

Prepared for bases / Préparés pour les bases: Art. 1031 - 1032 - 1034 - 1037 - 1038 - 1046.LS45/54/60

OPTION FOR OTHER BASES: tear-resistant locknuts (with Allen screw) + € 8.00 net advisable for cast iron bases
 OPTION POUR AUTRES BASES: écrous haute-résistance (avec vis à six pans creux) + € 8.00 net conseillé pour les bases en fonte

USUALLY AVAILABLE IN STOCK / NORMALEMENT EN STOCK



dim 67x67

dim 80x80

Art.1060 for other dimensions or finishes (pag. 323)
 Art.1060 pour autres mesures ou finitions (pag. 323)

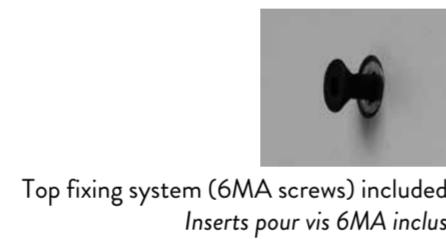

Art. 1050GPR

Hook extensions (set 4 pieces for 1 extension)
 Crochet pour rallonges (set 4 pieces par rallonge)

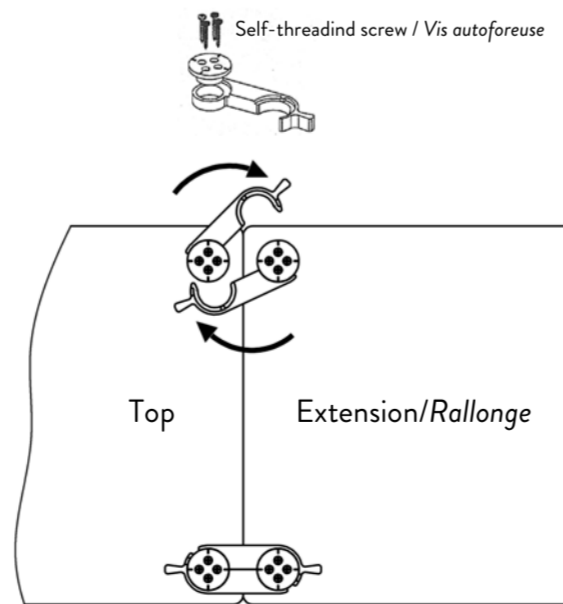
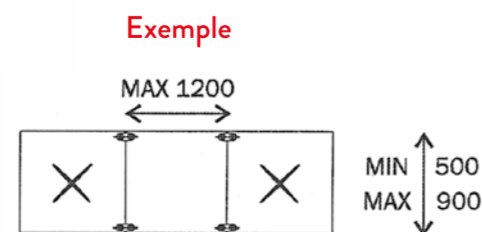

Set-up not included / montage non inclus

Art. 1060-1061 Melamine tops (to order/sur commande)

PRODUCTION TIME: 25 DAYS / TEMPS DE PRODUCTION: 25 JOURS

Deposit requested for production / Acompte demandé pour mise en production

- TECHNICAL MANAGEMENT FEES / FRAIS DE GESTION TECHNIQUE
 - UNDER 5 TOPS / EN-DESSOUS DE 5 TOPS + € 40,00 NET PRICE
 - FROM 5 TOP 10 TOPS / DE 5 A 10 TOPS + € 30,00 NET PRICE
 - FROM 11 TOP 19 TOPS / DE 11 A 19 TOPS + € 20,00 NET PRICE
 - NO SUPPLEMENT ABOVE 20 TOPS / PAS DE SUPPLEMENT AU-DESSUS DE 20 TOPS

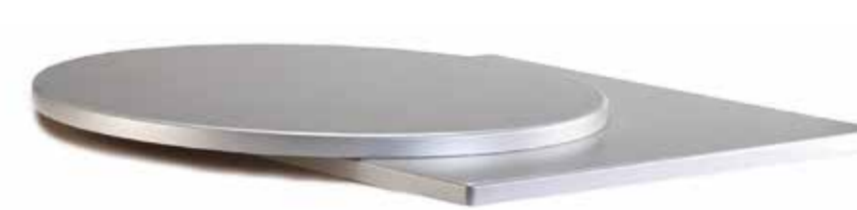

- MELAMINE: WHITE
- SPECIAL MELAMINE: WHITE OPEN PORES - NATURAL OAK - STAINED ELM - GRAY ELM - VINTAGE - CORTEN - CEMENT - ANTHRACITE
- MELAMINE SPECIALE: BLANC PORES OUVERTS - ROUVRE NATUREL - ORME TEINTE - ORME GRIS - VINTAGE - CORTEN - CIMENT - ANTHRACYTE

Art. 1060 25 mm (thickness / épaisseur)

Art. 1061 50 mm (thickness / épaisseur)

- SQUARE CORNERS / BORDS CARRES
 - 60x60
 - 70x70
 - 80x80
 - 90x90
 - 120x80
 - 140x80
 - 160x80

- ROUND / ROND
 - Ø 60
 - Ø 70
 - Ø 80
 - Ø 90
 - Ø 100
 - Ø 110
 - Ø 120

- SQUARE CORNERS / BORDS CARRES
 - 60x60
 - 70x70
 - 80x80
 - 90x90
 - 120x80
 - 140x80
 - 160x80

- ROUND / ROND
 - Ø 60
 - Ø 70
 - Ø 80
 - Ø 90

FOR OTHER DIMENSIONS, PLEASE SEND YOUR REQUEST: export@laseggiola.it
 POUR AUTRES MESURES, MERCE D'ENVOYER VOTRE DEMANDE: export@laseggiola.it

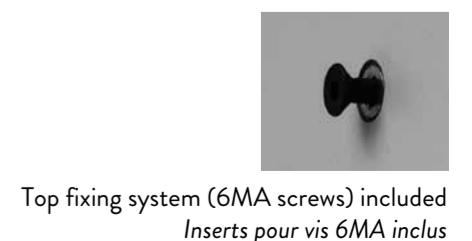

Art. 1051 **HPL** tops (in stock) INDOOR & OUTDOOR

Thickness: mm. 10 / Epaisseur 10 mm

■ DIM: 69x69 - 79x79

UNIVERSAL FIXING SYSTEM (FITS ALL BASES)
SYSTEME DE FIXATION UNIVERSEL (S'ADAPTE A TOUTES LES BASES)

STAINLESS STEEL HARDWARE INCLUDED
VISSERIE INOX INCLUSE

**USUALLY AVAILABLE IN STOCK
NORMALEMENT EN STOCK**

For dark versions when exposed to sunlight, they tend to accumulate heat and bend
Pour les versions sombres, lorsqu'elles sont exposées au soleil, elles ont tendance à accumuler de la chaleur et à se courber.



rovere nodato MAH



corten CRT



marmo nero THT



cemento CMT



marmo bianco BLI



bianco BNC

Art. 1058 **HPL** tops (to order/sur commande) INDOOR & OUTDOOR

Thickness: mm. 10 / Epaisseur 10 mm

PRODUCTION TIME: 30/40 DAYS / TEMPS DE PRODUCTION: 30/40 JOURS

Deposit requested for production / Acompte demandé pour mise en production



BIANCO *
(001 FIN. R.)
Black edge / Tranche noire



MARMO BIANCO LISCIO **
(5547 FIN. OPACA)
Black edge / Tranche noire



PIETRA CHIARA **
(6075 FIN. PLAMKY)
Black edge / Tranche noire



PIETRA SCURA **
(6076 FIN. PLAMKY)
Black edge / Tranche noire



ARDESIA FIN. PIETRA **
(3349 FIN. LUNA)
Black edge / Tranche noire



CEMENTO FIN. PIETRA **
(3192 FIN. LUNA)
Black edge / Tranche noire



CORTEN **
(3276 FIN. LUNA)
Brown edge / Tranche marron



ROVERE NATURALE ***
(4543 FIN. ALEVE)
Brown edge / Tranche marron



ROVERE SLAVONIA ***
(4587 FIN. ALEVE)
Brown edge / Tranche marron



MARMO SCURO LUCIDO ***
(6086 LUCIDO)
Black edge / Tranche noire

■ TECHNICAL MANAGEMENT FEES / FRAIS DE GESTION TECHNIQUE
UNDER 5 TOPS / EN-DESSOUS DE 5 TOPS + € 40,00 NET PRICE
FROM 5 TOP 10 TOPS / DE 5 A 10 TOPS + € 30,00 NET PRICE
NO SUPPLEMENT ABOVE 10 TOPS / PAS DE SUPPLEMENT AU-DESSUS DE 10 TOPS

■ SQUARE CORNERS / BORDS CARRES

59x59
69x69
79x79
89x89
79x119
79x139
79x159

■ ROUND / ROND

Ø 59
Ø 69
Ø 79
Ø 89
Ø 99
Ø 119
Ø 129

For dark versions when exposed to sunlight, they tend to accumulate heat and bend
Pour les versions sombres, lorsqu'elles sont exposées au soleil, elles ont tendance à accumuler de la chaleur et à se courber.

FOR OTHER DIMENSIONS, PLEASE SEND YOUR REQUEST: export@laseggiola.it
POUR AUTRES MESURES, MERCE D'ENVOYER VOTRE DEMANDE: export@laseggiola.it

Top fixing system (6MA screws) included
Inserts pour vis 6MA inclus



UNIVERSAL FIXING SYSTEM ON REQUEST
SYSTEME DE FIXATION UNIVERSEL SUR DEMANDE



OUTDOOR CONTRACT

RECOMMENDED CHAIRS (Indoor contract pag. 307)



013 **Vivian** pag. 204



Art. 051 **Zerocinquantuno** pag. 196-197



Art. 051 BR **braccioli**



Art. 050 **River** pag. 200-201



Art. 055 **River-B** pag. 204



Art. 077 **Corsocomo** pag. 203



Art. 057 **Vienna 2.0** pag. 202



stackable
10 pz.



Art. 468 **Dreen** pag. 248



Art. 08 **Pilar** pag. 207

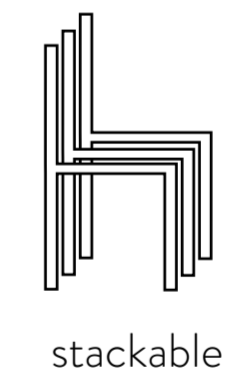

stackable



Art. 040 **Citylife** pag. 198-199



Art. 014 **Vela** pag. 192-193



Boreale
Chair / Chaise Art. 1250/5
Armchair / Fauteuil Art. 1250/5P
pag. 331



Art. 042 **Cab** pag. 195



1126 Atlantica

L57-P62-HS44-HT90

■ **USUALLY AVAILABLE IN STOCK**
NORMALEMENT EN STOCK

■ **PACKING 24 PIECES**

■ **STRUCTURE POLYPROPYLENE / SEAT TEXTILENE**
 White / White - Taupe / Taupe - Anthracite / Black
 Blanc / Blanc - Taupe / Taupe - Anthracite / Noir

TOP QUALITY

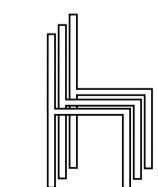

stackable

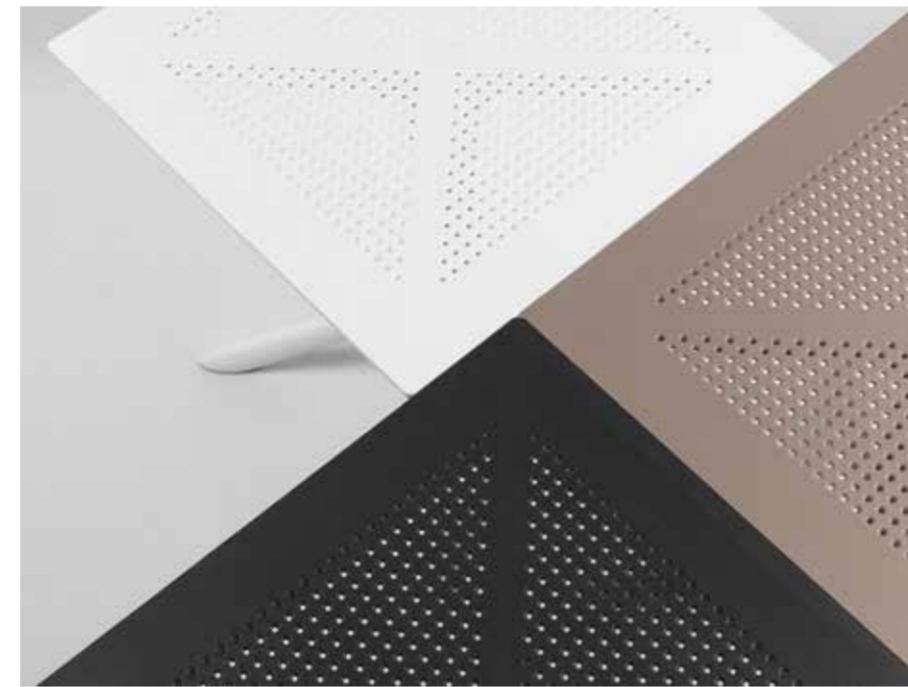



Table Art. 1252 **Clipper**
 POLYPROPYLENE: **White - Anthracite - Taupe**
 POLYPROPYLENE : **Blanc - Anthracite - Taupe**
 Strengthened column for contract use
 Colonne renforcée pour usage contract
 70x70 - 80x80

PRODUCTION TIME: 30/60 DAYS
 PACKING 1 PIECE

Recommended chairs / Chaises conseillées:
Boreale - River



Stool /Tabouret **Art. 1250/SG**
 L49-P52 - Seat height: 65 or 76 / Hauteur assise: 65 ou 76
PRODUCTION TIME: 30/40 DAYS



Light blue / Bleu ciel

Boreale

Chair /Chaise Art. 1250/5S
 L43-P52-HS46-HT83

Armchair / Fauteuil Art. 1250/5P
 L58-P55-HS46-HB66-HT86

USUALLY AVAILABLE IN STOCK
NORMALEMENT EN STOCK

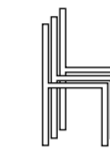

PACKING 4 PIECES
 STRUCTURE AND SEAT / STRUCTURE ET ASSISE :
 POLYPROPYLENE: White - Taupe - Light blue - Anthracite
 POLYPROPYLENE Blanc - Taupe - Bleu ciel - Anthracite

NB: for the contract orders with products not usually in stock, we will ask a deposit
NB: pour les commandes de produits sur commandes, un acompte sera demandé



off-white



sea green



cappuccino



sky blue

Art. 079 **Borgo**

■ **PRODUCTION TIME: 20/25 DAYS**

Minimum order: 24 pieces - Deposit requested for production
 Commande minimum 24 pièces - Acompte demandé pour mise en production

L43-P47-HS45-HT90

■ POLYPROPYLENE: Off-white - Sea green - Cappuccino - Sky blue
 POLYPROPYLENE: Blanc cassé - Vert d'eau - Cappuccino - Bleu ciel



Art. 1251/1 **Three table**

TOP Diam. 60 (full or punched) H. 40 and 76
 TOP Diam. 60 (plein ou perforé) H. 40 and 76

POLYPROPYLENE: **White - Anthracite - Taupe**
 POLYPROPYLENE : **Blanc - Anthracite - Taupe**

PRODUCTION TIME: 30/60 DAYS

Seasonal products (while stocks last)
 Produits saisonniers (dans la limite des stocks disponibles)





OUTDOOR



ALUMINIUM top quality

PRODUCTION TIME: 20/30 DAYS
TEMPS DE PRODUCTION: 20/30 JOURS

Deposit requested for production
Acompte demandé pour mise en production

Art. 1100TE Piano Teak

USUALLY AVAILABLE IN STOCK / NORMALEMENT EN STOCK

SOLID WOOD (INDONESIAN TEAK)

BOIS MASSIF (TEAK INDONESIEN)

70 x 70 - 80 x 80 - Ø 70

OPTION: tear-resistant locknuts (with allen screw) + € 8.00 net advisable only for cast iron bases

OPTION: écrous haute-résistance (avec vis à six pans creux) + € 8.00 net conseillé uniquement pour les bases en fonte

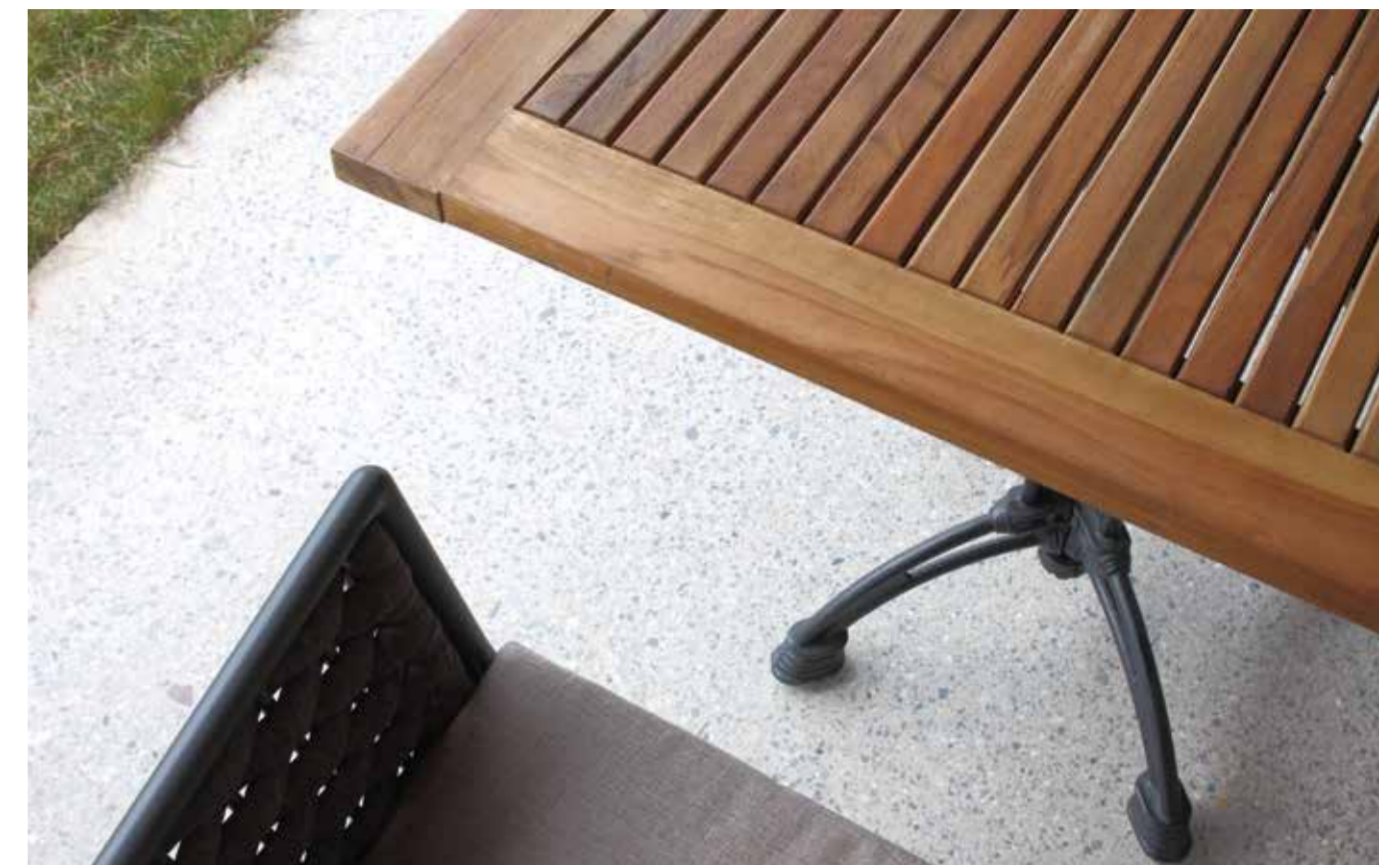

Base NETTUNO

White - Anthracite / Blanc - Anthracite

Fixed / Fixe

H.73 Art. 1411.5060/BF

H.109 Art. 1411.5065/AF

Folding and stackable / Pliante et empilable

H.73 Art. 1411.5070/BP

H.109 Art. 1411.5065/AF

H.73 Double base / Base double Art. 1411.5072/DP



HPL tops pag. 324-325

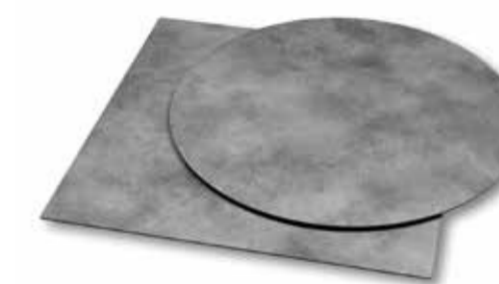

Thickness: mm. 10
Épaisseur 10 mm



Art. 1779/..... Base Croce

■ USUALLY AVAILABLE IN STOCK / NORMALEMENT EN STOCK

■ PACKING 1 PIECE

Base lacquered cast iron (cross 55x55 - Column 5x5) - Suitable for outdoor - adjustable feet
Base laquée en fonte (croix 55x55 - colonne 5x5) - Adapté à l'extérieur - Pieds réglables

Art. 1779/1 H73 (for max 80x80 tops / pour tops max 80x80)

Art. 1779/2 H109 (for max 70x70 tops / pour tops max 70x70)

OUTDOOR CONTRACT - Recommended bases



Art. 1032 Piatta nera

Art. 1032 Piatta bianca

Art. 1031 Piramide

Art. 1046 Como

Art. 1052 Impero

Art. 1043 Bistrot



mod Aster Metal

Outdoor treatment - *Traitement Outdoor*
Metal : **Black / Noir**

Art. 1814/1 Chair / Chaise

USUALLY AVAILABLE IN STOCK / NORMALEMENT EN STOCK

Art. 1814/2 Armchair / Fauteuil

PRODUCTION TIME: 40 DAYS / TEMPS DE PRODUCTION: 40 JOURS

Minimum order: 30 pieces - Deposit requested for production

Commande minimum 30 pièces - Acompte demandé pour mise en production

RAL COLOURS ON REQUEST (MINIMUM QUANTITY: 50 PIECES)
COLORIS RAL SUR DEMANDE (MINIMUM DE COMMANDE 50 PIECES)



Art. 1808 Metal Quadro

USUALLY AVAILABLE IN STOCK / NORMALEMENT EN STOCK
PACKING 16 PIECES

Outdoor treatment / *Traitement Outdoor*

METAL : **White - Anthracite - Black / Blanc - Anthracite - Noir**

Stackable - Self-leveling - Welded legs

Empilable - Autonivelant - Pieds soudés

DIM. **70x70 - 80x80**

Other dimensions on request export@laseggiola.it

TECHNICAL MANAGEMENT FEES / FRAIS DE GESTION TECHNIQUE
UNDER 7 TABLES / EN-DESSOUS DE 7 TABLES + **€ 20,00 NET PRICE**
FROM 7 TO 15 TABLES / DE 7 A 15 TABLES + **€ 10,00 NET PRICE**



Stackable / *Empilable*



mod Aster Rope

Outdoor treatment - *Traitement Outdoor*
Metal : **Black / Rope: Polyester Anthracite**
Metal : **Noir / Corde: Polyester Anthracite**

RAL COLOURS ON REQUEST (MINIMUM QUANTITY: 50 PIECES)
COLORIS RAL SUR DEMANDE (MINIMUM DE COMMANDE 50 PIECES)

Art. 1816/1 Chair / Chaise

USUALLY AVAILABLE IN STOCK / NORMALEMENT EN STOCK

Art. 1816/2 Armchair / Fauteuil

PRODUCTION TIME: 40 DAYS / TEMPS DE PRODUCTION: 40 JOURS

Minimum order: 30 pieces - Deposit requested for production

Commande minimum 30 pièces - Acompte demandé pour mise en production

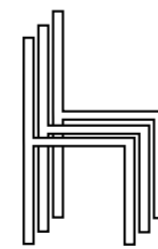



Art. 1823/15 CAFÈ DE PARIS CHAIR

Stackable armchair
Fauteuil empilable
L60-P55-H79

■ PACKING: 4 PIECES

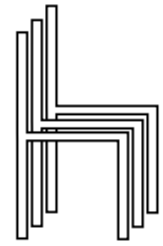

**USUALLY AVAILABLE IN STOCK
NORMALEMENT EN STOCK**

Seasonal products (while stocks last)
Produits saisonniers (dans la limite des stocks disponibles)

mod Café de Paris

ZINC-PLATED IRON **Anthracite** / METAL ZINGUE **Anthracyte**
Brown polyester rope lining / Revêtement en corde polyester **marron**



Art. 1823/17 CAFÈ DE PARIS STOOL

Stackable stool
Tabouret empilable
L58-P50-HS75-HT98

PACKING: 4 PIECES



Base
Art. 1046 **LSH Como Snack**
OUTDOOR / INDOOR
H108 Ø45 Lacquered:
Black / Loqué Noir



Art. 1823/14 Biarritz

Stackable armchair / Fauteuil empilable
L57-P56-H81
PACKING: 4 PIECES

STRUCTURE: ZINC-PLATED IRON **Anthracite**
Anthracite polyester rope lining with internal rubber
STRUCTURE: **METAL ZINGUE Anthracyte**
Revêtement en corde polyester **anthracyte** avec mousse interne



Base Art. 1054 **Minimal**
OUTDOOR / INDOOR
Lacquered: **Black / Loqué Noir**

**USUALLY AVAILABLE IN STOCK
NORMALEMENT EN STOCK**

Seasonal products (while stocks last)
Produits saisonniers (dans la limite des stocks disponibles)

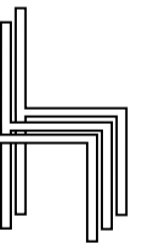



USUALLY AVAILABLE IN STOCK / NORMALEMENT EN STOCK

Seasonal products (while stocks last)
Produits saisonniers (dans la limite des stocks disponibles)

Armchair **NICE - P**
 Black / Anthracite
 Noir / Anthracite

Anthracite / Brown
 Anthracite / Marron glacé



Table armchair / *Fauteuil de table*
 Art. 1823/6 **Avana-P** COD. 00368

L57-P63-HS45-H76
 PACKING: 2 PIECES

ALUMIUM **Anthracite** / ALUMINIUM **Anthracite**

Brown polyester rope lining
 OUTDOOR WATER-REPELLENT FOAM
*Revêtement en corde polyester **Marron***
 MOUSSE HYDROFUGE POUR OUTDOOR



Serie NICE

STRUCTURE ALUMIUM
 Polyester rope lining with internal rubber
 OUTDOOR WATER-REPELLENT FOAM
 STRUCTURE **Anthracite** / ROPE **Brown**
 STRUCTURE **Black** / ROPE **Anthracite**

STRUCTURE ALUMIUM
Revêtement en corde polyester avec
 MOUSSE HYDROFUGE POUR OUTDOOR
 STRUCTURE **Anthracite** / CORDE **Marron glacé**
 STRUCTURE **Noir** / CORDE **Anthracite**

Table armchair / *Fauteuil de table*
 Art. 1823/1 **Nice-P**

Stackable armchair (4 pieces)
Fauteuil empilable (4 pieces)
 L57-P63-HS45-H76

PACKING: 10 PIECES



USUALLY AVAILABLE IN STOCK / NORMALEMENT EN STOCK

Seasonal products (while stocks last)
Produits saisonniers (dans la limite des stocks disponibles)



Art. 1823/2 **Nice Stool**
 Stackable stool (2 pieces) / *Tabouret empilable (2 pieces)*
 L53-P49-HS75-HT98
Anthracite / **Brown**
Anthracite / **Marron glacé**



Art. 1823/3
ARMCHAIR / FAUTEUIL
L80 - P79 - HT70
PACKING: 2 PIECES

Art. 1823/5
COFFEE TABLE / TABLE BASSE
L110 - P60 - H42
PACKING: 1 PIECE

Nice Sofà

Art. 1823/4
2/3-SEATER SOFA
CANAPÉ 2/3 PLACES
L165 - P79 - HT70
PACKING: 1 PIECE



Serie Nice

STRUCTURE:
ALUMIUM **Anthracite** / ALUMINIUM **Anthracite**

Brown polyester rope lining with internal rubber
OUTDOOR WATER-REPELLENT FOAM
Revêtement en corde polyester **Marron glacé** avec mousse interne
MOUSSE HYDROFUGE POUR OUTDOOR



USUALLY AVAILABLE IN STOCK / NORMALEMENT EN STOCK

Seasonal products (while stocks last)
Produits saisonniers (dans la limite des stocks disponibles)



Sun Bed Art. 1823/12 **Nice Bed**
L200 - P70 - H37/93



Art. 1823/20 **Corinto Anthracite**
Anthracite / Anthracite
COFFEE TABLE / TABLE BASSE
70x56-H37
100x70-H34



Solaris Sofà

Art. 1823/30
2/3-SEATER SOFA
CANAPÉ 2/3 PLACES
L165 - P79 - HT70

Art. 1823/31
ARMCHAIR / FAUTEUIL
L80 - P79 - HT70

COMPLETE SET:
1 SOFA + 2 ARMCHAIRS
SET COMPLET:
1 CANAPÉ + 2 FAUTEUILS

Serie Solaris

STRUCTURE:
ALUMIUM **Black** / ALUMINIUM **Noir**

Anthracite polyester rope lining with internal rubber
OUTDOOR WATER-REPELLENT FOAM
Revêtement en corde polyester **Anthracite** avec mousse interne
MOUSSE HYDROFUGE POUR OUTDOOR

Cushions non included / Coussins non inclus

Art. 1823/32 **Corinto Black**
Black / Noir
COFFEE TABLE / TABLE BASSE
55x45-H40
70x56-H37
100x70-H34

USUALLY AVAILABLE IN STOCK / NORMALEMENT EN STOCK

Seasonal products (while stocks last)
Produits saisonniers (dans la limite des stocks disponibles)

Art. 1823/35 **Solaris Bed**
4 positions - L200 - P70 - H37/93





USUALLY AVAILABLE IN STOCK / NORMALEMENT EN STOCK

Seasonal products (while stocks last)
Produits saisonniers (dans la limite des stocks disponibles)

Set OLYMPUS

COMPLETE SET:
1 SOFA + 2 ARMCHAIRS + COFFEE TABLE
 SET COMPLET:
1 CANAPÉ + 2 FAUTEUILS + TABLE BASSE

ANTHRACITE (with GREY cushions)
 ANTHRACYTE (avec coussins GRIS)

set with 2-seater sofa
 set avec canapé 2 places
 Art. 1822/2

Sofa L137-P80-H71
 Armchair L76-P80-H71
 Coffee Table L90-P55-H36

set with 3-seater sofa
 set avec canapé 3 places
 Art. 1822/3

Sofa L178-P80-H71
 Armchair L76-P80-H71
 Coffee Table L90-P55-H36

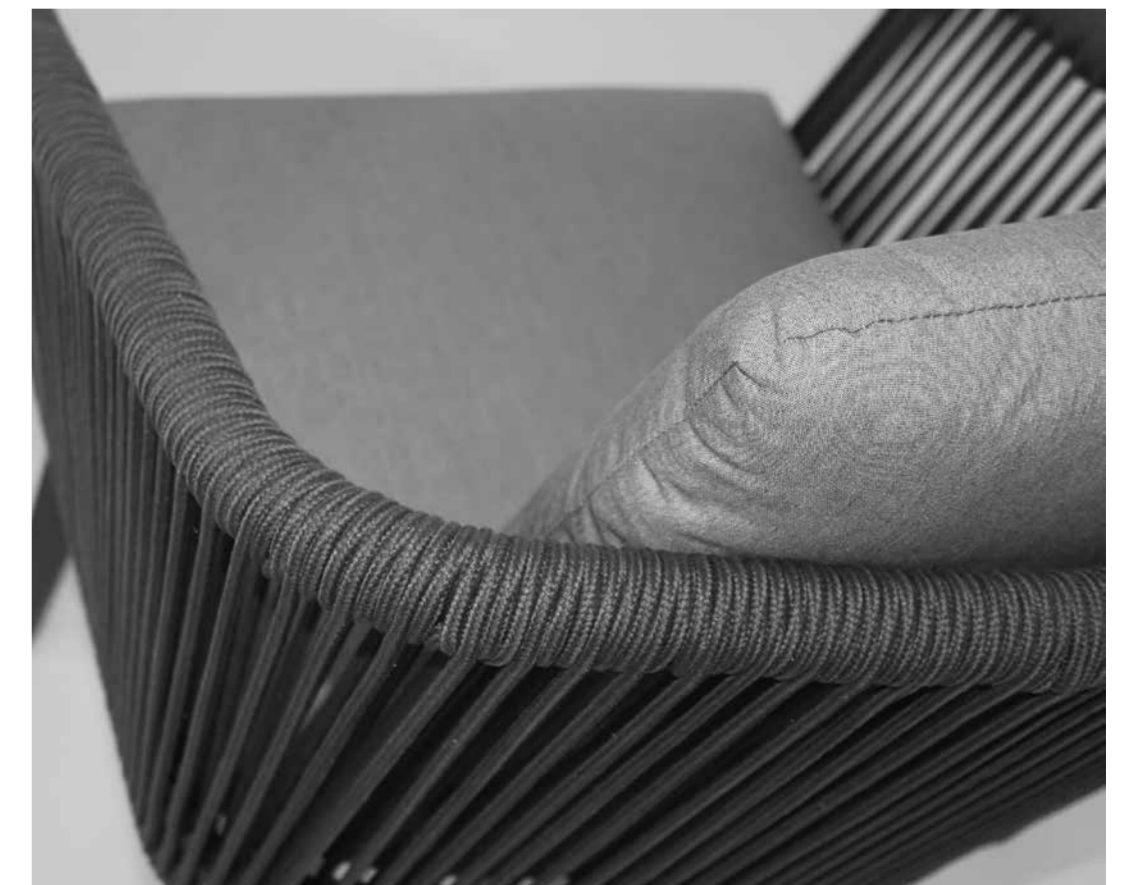



Cobb

Base / seat: **OUTDOOR FABRIC GREY**
 BRAIDED BACKREST: **Anthracite** (Cushions as picture)
 OUTDOOR WATER-REPELLENT FOAM

Base / seat: **TISSU OUTDOOR GRIS**
 DOSSIER TRESSÉ: **Anthracite** (coussins comme présenté)
 MOUSSE HYDROFUGE POUR OUTDOOR

USUALLY AVAILABLE IN STOCK / NORMALEMENT EN STOCK

Seasonal products (while stocks last)

Produits saisonniers (dans la limite des stocks disponibles)

Art. 1824/5
 Armchair / Fauteuil
 L103-P82-HT92-HS42

Art. 1824/6
 2-seater sofa / Canapé 2 places
 L158-P101-HT92-HS42

Art. 1824/8
 Coffee table - Pouf / Table basse - Pouf
 L98-P73-H42



Art. 1824/15 COUCH BED
L190-P82-H36



Art. 1824/15
L190-P82-H36

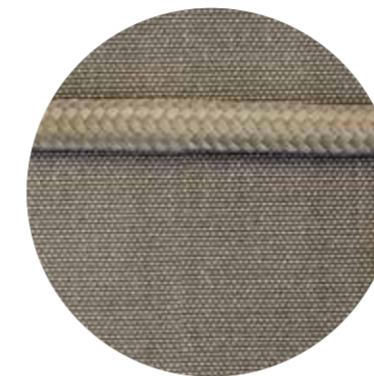

Taupe / Taupe

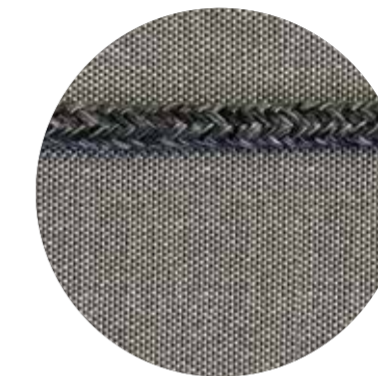

Grey / Gris

Couch

OUTDOOR FABRIC **TAUPE** (Taupe braided base) - **GREY** (Grey braided base)
TISSU OUTDOOR TAUPE (Base tressée taupe) - GRIS (Base tressée grise)
 OUTDOOR WATER-REPELLENT FOAM / MOUSSE HYDROFUGE POUR OUTDOOR

USUALLY AVAILABLE IN STOCK / NORMALEMENT EN STOCK

Seasonal products (while stocks last)
Produits saisonniers (dans la limite des stocks disponibles)

Art. 1824/11
2-seater sofa
Canapé 2 places
L151-P83-HT72

Art. 1824/13
Coffee table / Table basse
TOP: LACQUERED ALUMINIUM **Taupe - Grey**
TOP: ALUMINIUM LAQUE **Taupe - Gris**
L66-P66-H38

Art. 1824/10
Armchair / Fauteuil
L86-P83-HT71



Bill

Armchair / Fauteuil Art. 1824/1
L105-P105-HT64

Coffee table – Pouf / Table basse - Pouf Art. 1824/3
L82-P82-H33

Water-repellent foam and **Grey** fabric. High-Quality product suitable for indoor and outdoor, for private and contract use.

Mousse hydrofuge et tissu **Gris**. Produit haute qualité pour usage indoor et outdoor, privé ou public.



USUALLY AVAILABLE IN STOCK / NORMALEMENT EN STOCK

Seasonal products (while stocks last)
Produits saisonniers (dans la limite des stocks disponibles)

Sunbed Art. 1824/18 Plano

L203-P90-HS38-HT60 - (4 positions)

ALUMINIUM STRUCTURE **Anthracite** WITH DRAINING FAST DRY FOAM, **SUMBRELLA® GREY** FABRIC COVERING - SUITABLE FOR OUTDOOR USE
STRUCTURE EN ALUMINIUM **Anthracite** AVEC MOUSSE FAST DRY DRAINANTE, REVÊTEMENT EN TISSU **SUMBRELLA® GRIS** - CONVIENT POUR UNE UTILISATION OUTDOOR



Art. 1120/16 pag. 283

Art. 1823/22 Antibes Drink

L35-P35-H40

* PRODUCTION TIME: 20 DAYS

ALUMINIUM: White - Anthracite
Blanc - Anthracite



Art. 1823/19 Bali

L203-P90-HS38-HT60

* PRODUCTION TIME: 20 DAYS

ALUMINIUM STRUCTURE **White - Anthracite** WITH DRAINING FAST DRY FOAM, **SUMBRELLA® GREY** FABRIC COVERING - SUITABLE FOR OUTDOOR USE

STRUCTURE EN ALUMINIUM **Blanc - Anthracite** AVEC MOUSSE FAST DRY DRAINANTE, REVÊTEMENT EN TISSU **SUMBRELLA® GRIS** - CONVIENT POUR UNE UTILISATION OUTDOOR

* SEASONAL PRODUCTS (WHILE STOCKS LAST)

* PRODUITS SAISONNIERS (DANS LA LIMITE DES STOCKS DISPONIBLES)



white/taupe (structure without railings) / blanc/taupe (structure sans grille)

Art. 1823/22 Antibes Drink

L35-P35-H40

white - anthracite / blanc - anthracite



anthracite/taupe (structure with railings)
anthracite/taupe (structure avec grille)

Art. 1823/21 Antibes

L195-P195-H200

STRUCTURE: ALUMINIUM **Lacquered** / ALUMINIUM **Laqué**

water-repellent nautical eco-leather mattress
reclining back (5 positions) / adjustable curtain
matelas en similicuir nautique hydrofuge
dossier inclinable (5 positions) / toile réglable

* PRODUCTION TIME: 20 DAYS



swing table center
centre de table tournant



Art. 1821/9 Amalfi
TEAK - 110 x 180/240

Art. 1821/12 Real Table

■ USUALLY AVAILABLE IN STOCK / NORMALEMENT EN STOCK

■ INDONESIAN TEAK (NATURAL OIL FINISH)
TEAK INDONESIEN (FINITION A L'HUILE NATURELLE)

■ DIAM. 150 - H. 75
■ DIAM. 180 - H. 75

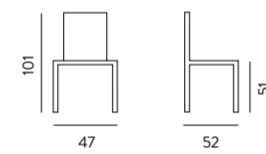

Art. 1821/1 Poltrona Teak

TEAK ARMCHAIR:

Adjustable, folding with ecru water repellent cushion

FAUTEUIL EN TEAK :

Reglable, pliant avec coussin ecru impermeable



ORIGINAL INDONESIAN TEAK / TEAK INDONESIEN ORIGINAL

Despite its natural oils, Teak wood usually glues and finishes well, though in some instances it may be necessary to wipe the surface of the wood with a solvent prior to gluing/finishing to reduce the natural oils on the surface of the wood. / S'il n'est pas traité, le teak grisaille naturellement. L'application de lasures est possible à partir de toutes les marques courantes pour autant que le bois soit dégraissé au préalable. Une huile spéciale pour teak prévient la décoloration grisâtre et confère une certaine brillance au bois.

USUALLY AVAILABLE IN STOCK / NORMALEMENT EN STOCK

Seasonal products (while stocks last)

Produits saisonniers (dans la limite des stocks disponibles)



Armchair Art. 1823/1 Nice-P (pag. 339)



ORIGINAL INDONESIAN TEAK / TEAK INDONESIEN ORIGINAL

Despite its natural oils, Teak wood usually glues and finishes well, though in some instances it may be necessary to wipe the surface of the wood with a solvent prior to gluing/finishing to reduce the natural oils on the surface of the wood.
S'il n'est pas traité, le teak grisaille naturellement. L'application de lasures est possible à partir de toutes les marques courantes pour autant que le bois soit dégraissé au préalable. Une huile spéciale pour teak prévient la décoloration grisâtre et confère une certaine brillance au bois.

USUALLY AVAILABLE IN STOCK / NORMALEMENT EN STOCK

Seasonal products (while stocks last)
Produits saisonniers (dans la limite des stocks disponibles)

Art. 1821/7 **Lipari**

TEAK - 90 x 120/180



Art. 1821/3 **Folding Chair**

PACKING 2 PIECES

TEAK CHAIR:
 Folding with ecru water repellent cushion
 CHAISE EN TEAK :
pliant avec coussin ecru impermeable



Art. 1821/15 **Real Bed**

TEAK SUNBED:
 Adjustable with ecru water repellent cushion and umbrella
 FAUTEUIL EN TEAK :
Reglable avec coussin ecru impermeable et parasol



Art. 1821/14 **Real Chaise Longue**

TEAK SUNBED:
 Adjustable, folding with ecru water repellent cushion
 FAUTEUIL EN TEAK :
Reglable, pliant avec coussin ecru impermeable





Art. 1820/9 **Croco Sofà**
1820/9 P Armchair / Fauteuil (L84 x P87)
1820/9 D2 2-seats sofa / Canapé 2P (L164 x P87)
1820/9 D3 3-seats sofa / Canapé 3P (L195 x P87)
1820/9 T Coffee table / Table basse (130 x 60 H.35)

ETNIC RESORT LINE

BRAIDED BANANA TREE FIBER / FIBRE DE BANANIER TRESSEE
 Natural fiber: non resistant to atmospheric corrosion (rain...)
 Fibre naturelle: non résistant aux agents atmosphériques (pluie ...)

Art. 1820/5 **Clito Mini Sofà**
1820/5 P Armchair / Fauteuil (L75 x P78)
1820/5 D Sofa / Canapé (L125 x P78)
1820/5 T Coffee table / Table basse (85 x 45 H.40)



Art. 1820/12 **Chaise Lounge**
 cushion included / coussin inclus 60 x 148

USUALLY AVAILABLE IN STOCK / NORMALEMENT EN STOCK

Seasonal products (while stocks last)
 Produits saisonniers (dans la limite des stocks disponibles)

Art. 1795/14 **Sun Bed**
Moka - White / Moka - Blanc
 DIM. 70 x 203 - H.S. 35

Reupholstered aluminium structure handmade braided polypropylene (WICKER)
 Structure Aluminium recouverte de polypropylène tressé a la main (WICKER)



Art. 1820/4
Resort Specchio
 Mirror with bamboo frame
 Miroir avec cadre bambou
 80 x 120



Art. 1118 Aluminium Table

Structure and top in aluminium / Structure et top en aluminium

100 x 180/240 White / Blanc
 100 x 180/240 Taupe / Taupe
 100 x 180/240 Anthracite / Anthracite

100 x 220/300 White / Blanc
 100 x 220/300 Taupe / Taupe

Art. 1116 Alluminia Chair

L55-P58-HS45-HT86
 STRUCTURE: ALUMINIUM White / ALUMINIUM Blanc
 BACK AND SEAT: TEXTILENE Tortora / TEXTILENE Taupe

STRUCTURE: ALUMINIUM Anthracite / ALUMINIUM Anthracite
 BACK AND SEAT: TEXTILENE Anthracite / TEXTILENE Anthracite

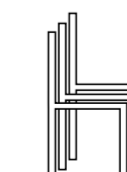

USUALLY AVAILABLE IN STOCK / NORMALEMENT EN STOCK

Seasonal products (while stocks last)
 Produits saisonniers (dans la limite des stocks disponibles)



Art. 1126 Atlantica

USUALLY AVAILABLE IN STOCK / NORMALEMENT EN STOCK
PACKING 24 PIECES

STRUCTURE POLYPROPYLENE / SEAT TEXTILENE
White / White - Taupe / Taupe - Anthracite / Black
Blanc / Blanc - Taupe / Taupe - Anthracite / Noir

Seasonal products (while stocks last)
Produits saisonniers (dans la limite des stocks disponibles)



Table Art. 1120/7

PACKING 1 PIECE
STRUCTURE: ALUMIUM / ALUMINIUM
TOP: Rain top polypropylene / polypropylene Rain top
White - Taupe - Anthracite / Blanc - Taupe - Anthracite

85 x 140/210
100 x 210/ 280

PRODUCTION TIME: 30/60 DAYS
TEMPS DE PRODUCTION: 30/60 JOURS



Armchair

Art. 1120/3 PR

PACKING 6 PIECES
Polypropylene:
White - Taupe - Anthracite / Blanc - Taupe - Anthracite
L61-P59-HS46-HB69-HT80



Mod. Boreale

PACKING 4 PIECES
CHAIR / CHAISE ART. 1250/5S
ARMCHAIR / FAUTEAUIL ART. 1250/5P

POLYPROPYLENE
White - Anthracite - Taupe
Blanc - Anthracite - Taupe

Table Art. 1120/6 Lauro

Extendable table / Table Allongeable
STRUCTURE: ALUMIUM White / ALUMINIUM Blanc
TOP: RAIN TOP POLYPROPYLENE Taupe / Taupe
100x140/210
100x210/280



Art. 1120/8 Lepanto

Extendable table / Table Allongeable 100 x 160/220
STRUCTURE: ALUMIUM / ALUMINIUM

TOP: POLYPROPYLENE
White - Anthracite - Taupe
Blanc - Anthracite - Taupe

USUALLY AVAILABLE IN STOCK / NORMALEMENT EN STOCK

Seasonal products (while stocks last)
Produits saisonniers (dans la limite des stocks disponibles)



Art. 1120/2 Laura armchair

PACKING 6 PIECES
STRUCTURE: POLYPROPYLENE White / Blanc
SEAT AND BACK: POLYPROPYLENE Taupe
ASSISE ET DOSSIER: POLYPROPYLENE Taupe

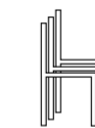



Art. 1797/6 Set **Portocervo**

1 SOFA (L128-P67-H80) + 2 ARMCHAIRS (L67-P67-H80) + 1 COFFEE TABLE (L62-P62-H40)
 1 CANAPE (L128-P67-H80) + 2 FAUTEUILS (L67-P67-H80) + 1 TABLE BASSE (L62-P62-H40)

POLIPROPYLENE: **White / Blanc**
 CUSHIONS / COUSSINS: **Taupe**

NOT SOLD SEPARATELY
 ARTICLES NON VENDUS SEPAREMENT

USUALLY AVAILABLE IN STOCK / NORMALEMENT EN STOCK

Seasonal products (while stocks last)
 Produits saisonniers (dans la limite des stocks disponibles)

Art. **1793**

■ POLIPROPYLENE: **White - Anthracite - Taupe / Blanc - Anthracite - Taupe**

■ **LOUNGE ART. 1793/1**

L67-P71-HS41-HT87
 PACKING 4 PIECES
 optional seat cushion (grey fabric thickness 7 cm) / coussin d'assise en option (tissu gris épaisseur 7 cm)

■ **SOFA / CANAPE ART. 1793/2**

L116-P70-HS41-HT87
 PACKING 1 PIECE
 optional seat cushion (grey fabric thickness 7 cm) / coussin d'assise en option (tissu gris épaisseur 7 cm)

■ **COFFEE TABLE / TABLE BASSE ART. 1793/3**

L100-P60-H40
 PACKING 1 PIECE

PRODUCTION TIME: 30/40 DAYS / TEMPS DE PRODUCTION: 30/40 JOURS

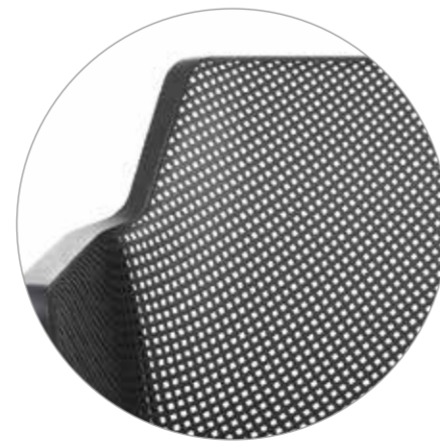

OCEANO Collection

USUALLY AVAILABLE IN STOCK / NORMALEMENT EN STOCK

Seasonal products (while stocks last)
 Produits saisonniers (dans la limite des stocks disponibles)

TOP QUALITY

Sunbed Art. 1124

■ **PACKING 18 PIECES**
 Stackable - 5 positions - 2 fixed feet + 2 feet with castors
 Empilable - 5 positions - 2 pieds fixes + 2 pieds avec roulettes

STRUCTURE POLYPROPYLENE / TEXTILENE
 White / White - Taupe / Taupe - Anthracite / Black
 Blanc / Blanc - Taupe / Taupe - Anthracite / Noir

■ DIM. 68x193

Art. 1125 Coffee table / Table basse

PACKING 1 PIECE
 POLIPROPYLENE: **White - Anthracite - Taupe / Blanc - Anthracite - Taupe**
 DIM. 45x45 H45





small cushion
grey - anthracite
white - light green
orange
(48x50)

pouf 70x70

backrest cushion
(HT 88 cm)

HS 47 cm



Configuration A (coffee table excluded)

Depth 78cm
Element width 70 cm
Armrest: 5cm

Profondeur 78 cm
Largeur élément 70 cm
Accoudoir: 5 cm

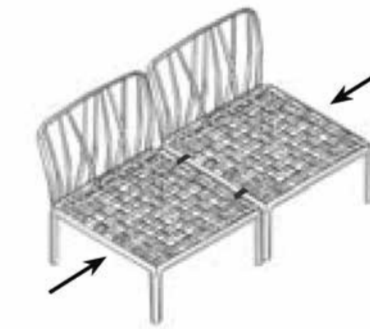

Art. 1784 Sofà componibile

STRUCTURE POLYPROPYLENE:

White - Anthracite - Taupe - Green / Blanc - Anthracite - Taupe - Vert

CUSHIONS:

Fabric and foam suitable for outdoor: Rose - Grey - Light green - Dark green

COUSSINS:

Tissu et mousse outdoor : Rose - Gris - Vert clair - Vert foncé

PRODUCTION TIME: 30/40 DAYS
TEMPS DE PRODUCTION: 40/50 JOURS

ARMCHAIR WITH CUSHIONS BACK AND SEAT
FAUTEUIL AVEC COUSSINS ASSISE ET DOSSIER

ELEMENT WITH CUSHIONS BACK AND SEAT
ELEMENT AVEC COUSSINS ASSISE ET DOSSIER

1 ARMREST / 1 ACCOUDOIR

CORNER ELEMENT WITH CUSHIONS BACK AND SEAT
ELEMENT ANGLE AVEC COUSSINS ASSISE ET DOSSIER

COFFEE TABLE / TABLE BASSE (Polypropylene top) 70x70xH33

POUF WITH CUSHION (SEAT) / ELEMENT AVEC COUSSIN (ASSISE)

SMALL CUSHION / PETIT COUSSIN 48x50

CONFIGURATION A
SUNBED WITH CANOPY FOR 2 PERSONS
BAINS DE SOLEIL AVEC VOILAGE POUR 2 PERSONNES
L165 - P163 - H188



Art. 1797/8 Set **Miami**

POLYPROPYLENE WITH WICKER EFFECT / POLYPROPYLENE IMPRESSION WICKER

Cushions included / Coussins inclus

Set of: 1 sofa + 2 armchairs + 1 coffee table / Set de: 1 canapé + 2 fauteuils + 1 table basse

Sofa / canapé - L131-P58-H79

Armchair - L75-P58-H79

Coffee table - L70-P48-H37

NOT SOLD SEPARATELY / ARTICLES NON VENDUS SEPARÉMENT

USUALLY AVAILABLE IN STOCK
NORMALEMENT EN STOCK



Art. 1797/4
Set **Lubecca**

POLYPROPYLENE:
Anthracite / Grey - Anthracite / Gris
(cushions included / coussins inclus)

12-SEATER SOFA / 1 CANAPÉ 2 PLACES - L119-P68-H76

2 ARMCHAIRS / 2 FAUTEUILS - L68-P68-H76

1 COFFEE TABLE / 1 TABLE BASSE - L80-P50-H45

NOT SOLD SEPARATELY
ARTICLES NON VENDUS SEPARÉMENT

USUALLY AVAILABLE IN STOCK
NORMALEMENT EN STOCK



Art. 1260/...

■ POLYPROPYLENE:
White - Anthracite - Pink - Lime - Green / Blanc - Anthracite - Rose - Lime - Vert

■ LOUNGE CHAIR ART. 1260/1

L67-P71-HS41-HT87

PACKING 4 PIECES

Option: seat/back cushion in linen-coloured fabric
Option: coussin assise/dossier tissu couleur lin

■ COFFEE TABLE ART. 1260/3

Ø50 - H40

PACKING 1 PIECE

PRODUCTION TIME: 30/40 DAYS
TEMPS DE PRODUCTION: 30/40 JOURS





Art. 1800/5 Conical lighting vase / Vase conique avec lumière
Cod. 2666 Diam. 42 H. 90
Cod. 2674 Diam. 57 H. 126



Art. 1800/4 Square lighting vase / Vase carré avec lumière
Cod. 2694 Diam. 35x35 H. 75
Cod. 2698 Diam. 40x40 H. 90

Art. 1800 Lighting selection

■ PRODUCTION TIME: 30 DAYS

CABLE POWER SUPPLY WITH CERTIFIED STANDARDS FOR OUTDOOR
ALIMENTATION PAR CÂBLE AUX NORMES CERTIFIÉES POUR L'EXTÉRIEUR



Art. 1800/1 Square lighting vase / Vase carré avec lumière
Cod. 2706 Diam. 40x40 H. 40
Cod. 2709 Diam. 50x50 H. 50



Art. 1800/3 Square lighting vase / Vase carré avec lumière
Cod. 2742 Diam. 40x40 H. 70
Cod. 2746 Diam. 80x30 H. 70
Cod. 2702 Diam. 100x40 H. 70



Pink finish non available / Finition fuschia éliminée



Art. 1800/12 Stone-T

■ PRODUCTION TIME: 30 DAYS
Coffee Table with storage in polypropylene - Diam-77 H. 33
Table basse avec rangement en polypropylène - Diam-77 H. 33
C2: White / Blanc - G9: Taupe / Taupe
CHOICE OF TOPS : White C2 - Taupe G9 - Pearl black 87
COUVERCLES AU CHOIX : Blanc C2 - Taupe G9 - Noir perle 87

Art. 1800/10 Stone-P

■ PRODUCTION TIME: 30 DAYS
Armchair in polypropylene / Fauteuil en polypropylène
92 x 86 - H. 65 - H. seat/assise 39
C2: White / Blanc
98: Neutral (with light kit) / Neutre (avec kit lumière)



Art. 1800/11 Stone-D

■ PRODUCTION TIME: 30 DAYS
Sofa in polypropylene / Canape en polypropylène - 165 x 88 - H. 66 - H. seat/assise 39
C2: White / Blanc
98: Neutral (with light kit) / Neutre (avec kit lumière)





COMPLETE PARASOLS LINE ON REQUEST
LIGNE COMPLÈTE DES PARASOLS SUR DEMANDE

HANDMADE, customizable in colors and fabrics for each technical solution (side, central, wall, maxi sizes...)
HANDMADE, personnalisable en couleurs et en tissus pour chaque solution technique (taille latérale, centrale, murale, maxi...)

To receive it, please send an e-mail to export@laseggiola.it (with all your contact details)
Pour les recevoir, merci d'envoyer un email à export@laseggiola.it (avec vos coordonnées complètes)



Art. 1826/15 Mezzo



Art. 1826/15 Parete



Closing winch and handle for tilt adjustment
Treuil de fermeture et poignée pour le réglage de l'inclinaison



Clutch pedal for 180° rotation
Pédale d'embrayage pour rotation à 180°

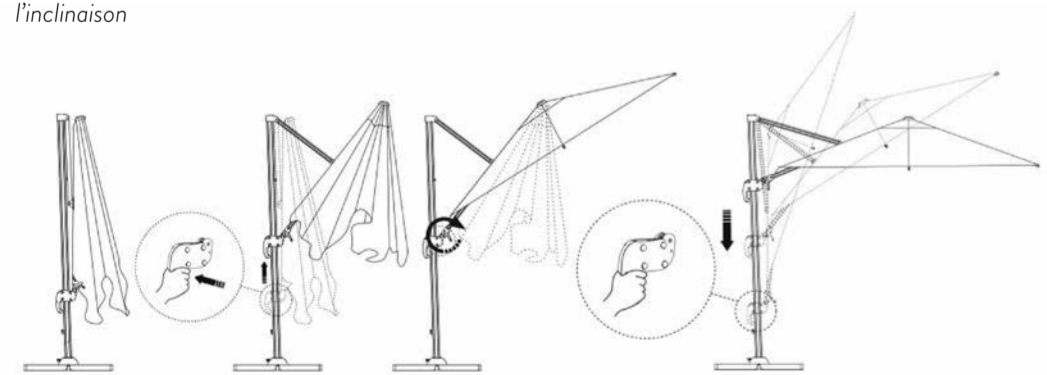

USUALLY AVAILABLE IN STOCK
NORMALEMENT EN STOCK
Seasonal products (while stocks last)
Produits saisonniers (dans la limite des stocks disponibles)

Art. 1827/1 Tremiti

ALUMINIUM / ALUMINIUM
(360° revolving, adjustable slope / tournant à 360°, inclinaison réglable)

Anthracite / Fabric Beige
Anthracite / Tissu Beige

300 x 300 - 300 x 400

(Sold with counterweight slabs / Vendu avec plaques de contrepoids)

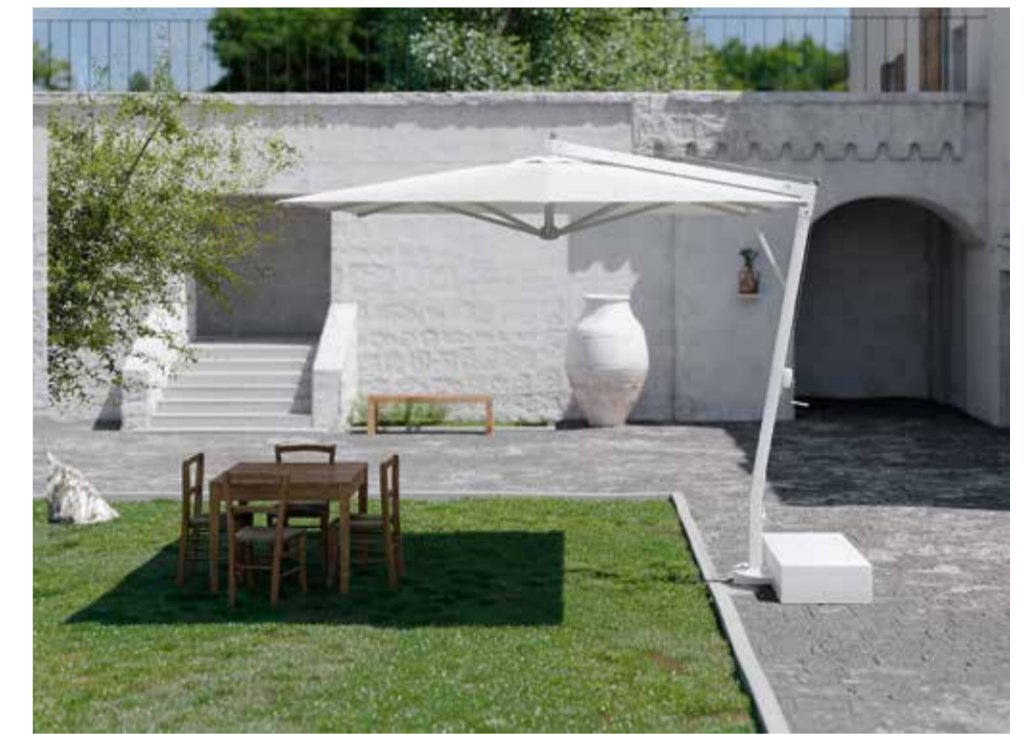

STAIN-RESISTANT VELVET / VELOURS ANTI-TACHES

(FOR PRIVATE USE / POUR USAGE DOMESTIQUE) CAT B



THE VELVET COULD HAVE EFFECTS THAT ARE NOT TO BE CONSIDERED DEFECTS AS THEY ARE CHARACTERISTICS OF THE COMPOSITION AND TYPE OF PROCESSING: STAIN OR MARBLING EFFECT, LIGHT / DARK EFFECT OR IMPRINT EFFECT.
 LE VELOURS POURRAIT AVOIR DES EFFETS QUI NE DOIVENT PAS ÊTRE CONSIDÉRÉS COMME DES DÉFAUTS CAR ILS SONT CARACTÉRISTIQUES DE LA COMPOSITION ET DU TYPE DE TRAITEMENT : EFFET TACHE OU MARBRURE, EFFET CLAIR/FONCÉ OU EFFET EMPREINTE.

ECOPELLE fire resistant CAT B

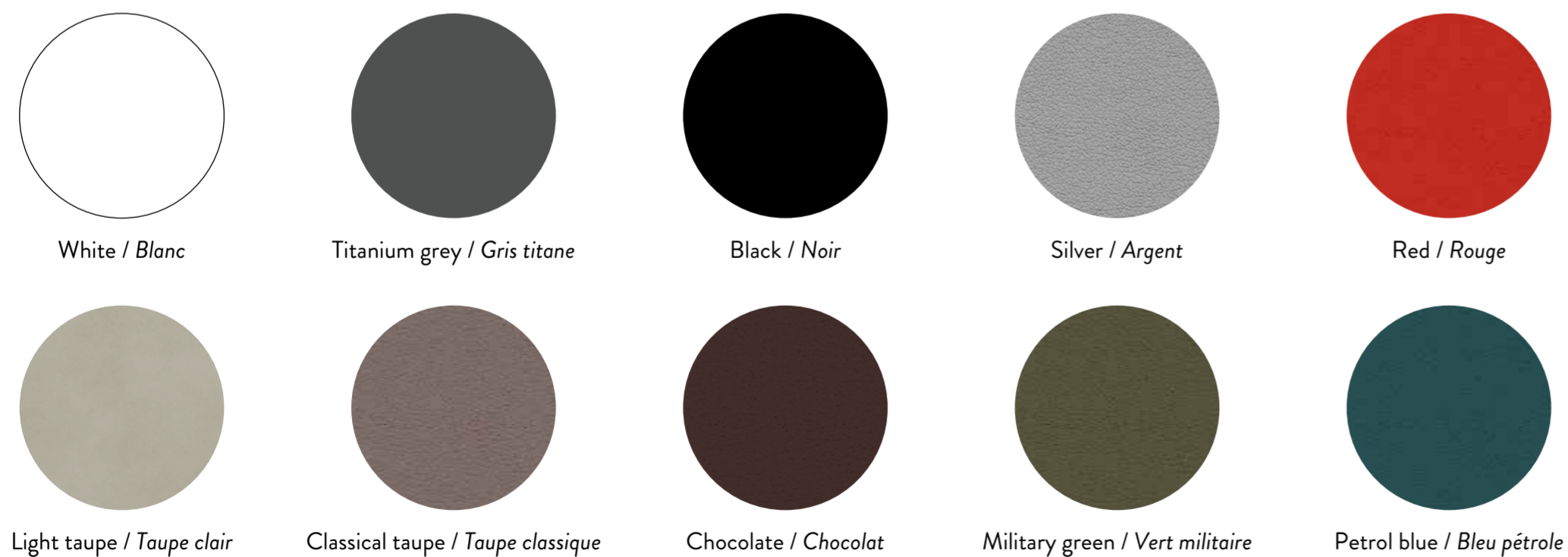

ECO-LEATHER IN LIGHT COLOURS COULD GET STAINED IN CONTACT WITH UNTREATED CLOTHING (EG JEANS). TO CLEAN THE PRODUCTS, USE ONLY WARM WATER AND A SOFT MICROFIBRE CLOTH. DO NOT USE SOLVENTS OR AGGRESSIVE PRODUCTS.
 LE SIMILICUIR DE COLORI CLAIR PEUT SE TACHER AU CONTACT DE VÊTEMENTS NON TRAITÉS (EX. JEANS). POUR NETTOYER LES PRODUITS, UTILISEZ UNIQUEMENT DE L'EAU TIÈDE ET UN CHIFFON DOUX EN MICROFIBRE. NE PAS UTILISER DE SOLVANTS OU DE PRODUITS AGRESSIFS.

aqua
clean
EXTREME

CAT C

NORDIC Collection
(wool touch / aspect laine)

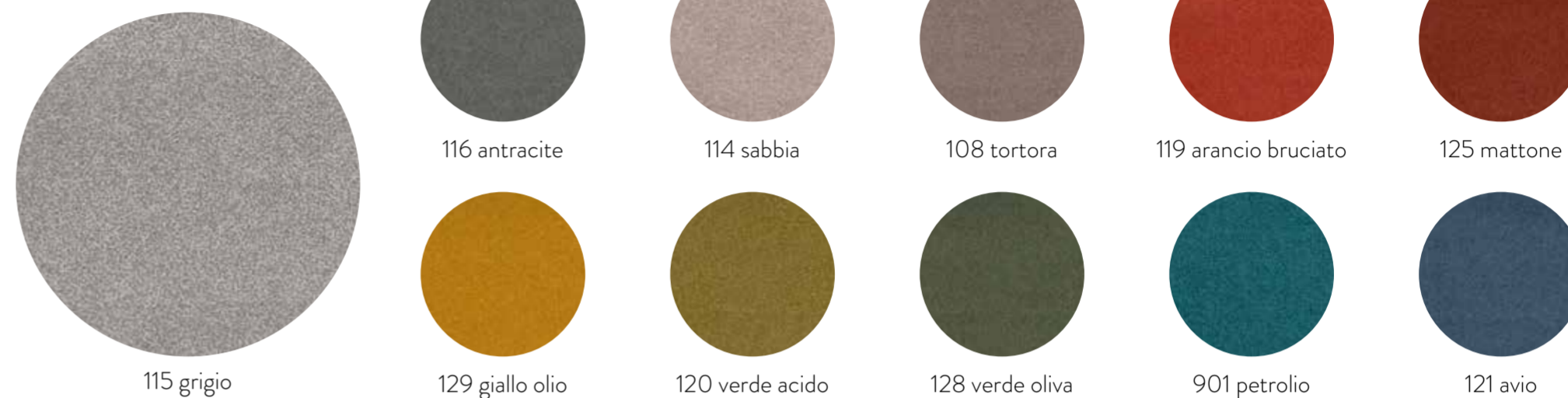

CARABU Collection
(nabuk effect / aspect nabuk)

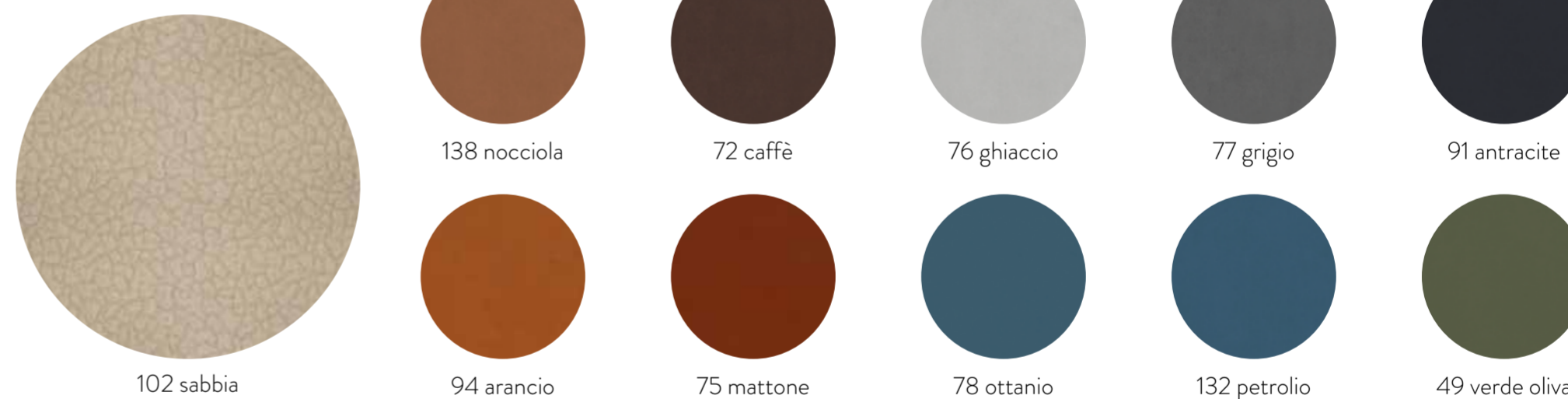

DAYTONA Collection
(suede effect / effet daim)

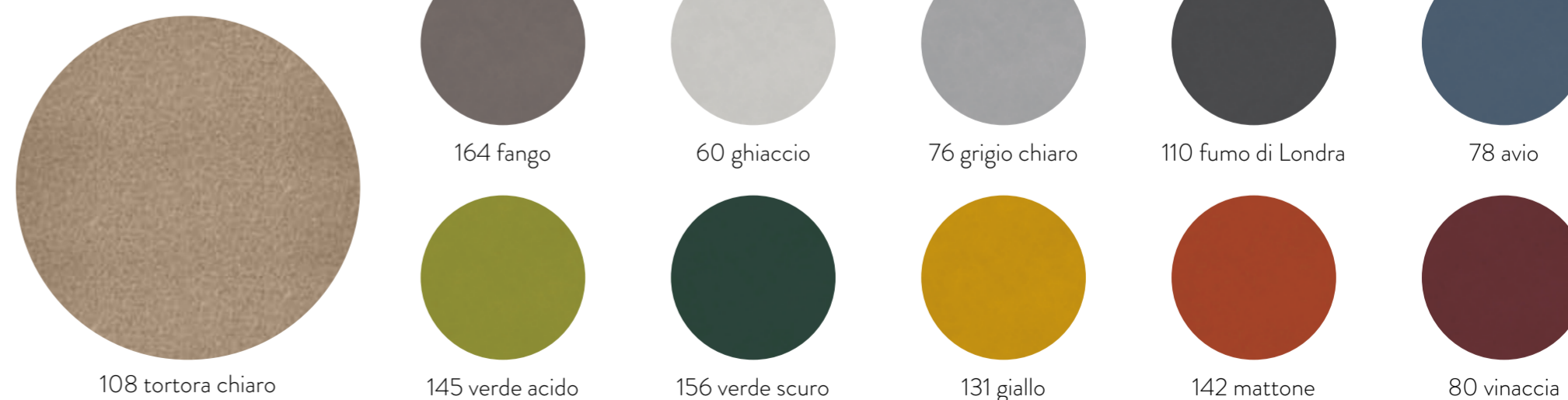

Incredible fabric

CLEANED WITH WATER
(ink stains, wine, coffee...). Pet hair resistant
LAVABLE A L'EAU (tache d'encre, vin, café...).
Résistant aux poils d'animaux



Download the demonstrative video



L.S. FACTORY srl

FACTORIES:

- Via Gandhi, 5/7/9
 - Via Dell'Artigianato, 16
 - Via Delle Industrie, 4/6/8
- 20851 Lissone (MB)
Tel. +39 039 2143363